

DEILISKIPULAG FYRIR EINARSNES 62A OG 64A SAMÞYKKT Í SKIPULAGSRÁÐI 15.08.2007, mkv. 1:500

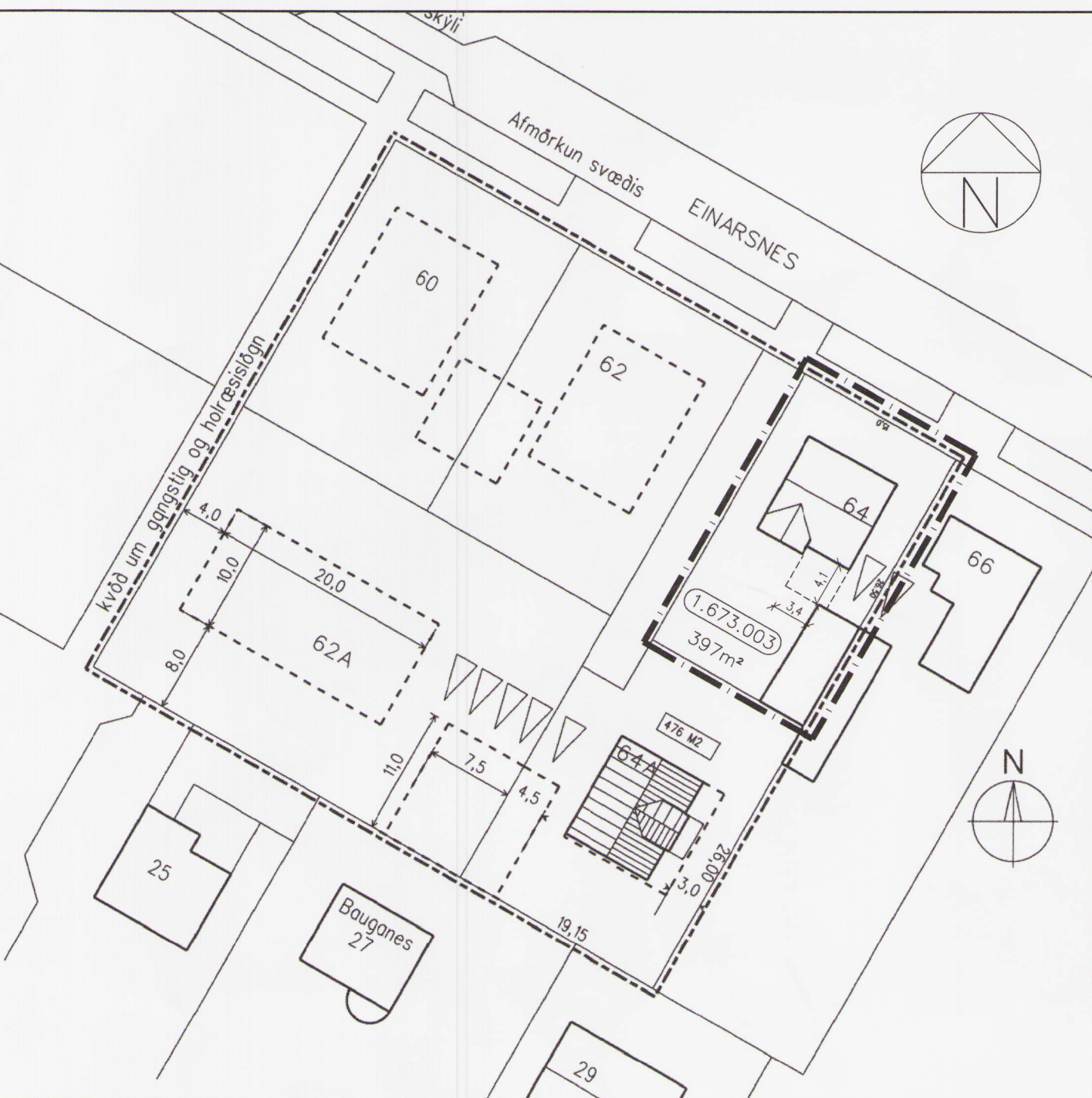

BREYTT DEILISKIPULAG FYRIR EINARSNES 64, mkv. 1:500

NÚGILDANDI DEILISKIPULAG GERIR EKKI RÁÐ FYRIR NEINUM VIÐBYGGINGUM Á LÓÐ 64 VÍÐ EINARSNES. Á LÓÐINNI Í DAG ER EINBÝLISHÚS ÚR TIMBRI OG BÍLSKÚR Á LÓÐARMÖRKUM, EINNIG ÚR TIMBRI. KJALLARI ER EKKI MANNENGUR (lofthæð 185cm) OG ÞVÍ AÐEINS NÝTTUR SEM GEYMSLURÝMI.

Á HÚSINU ERU ENGAR SVALIR OG OPNANLEG FÖG Í GLUGGUM UPPFYLLA EKKI SKILYRÐI SEM ÞJÖRGUNARÖP. FLÓTTALEIÐIR AF EFRI HÆÐ HÚSSINS ERU ÞVÍ ÓFULLNÆGJANDI.

SÚ BREYTING ER GERÐ Á SKIPULAGINU, AÐ SKILGREINDUR ER BYGGINGAREITUR FYRIR EINNAR HÆÐAR VIÐBYGGINGU SUNNAN VÍÐ ÍBÚÐARHÚSID. GERT ER RÁÐ FYRIR, AÐ GÓLFHÆÐ FYLGI LEGU LANDS OG VERÐUR HÚN ca 40 cm NEDAN VÍÐ INNGANGSHÆÐ ÍBÚÐARHÚSSINS. OFAN Á VIÐBYGGINGU ER HEIMILT AÐ GERA ÞAKSVALIR.

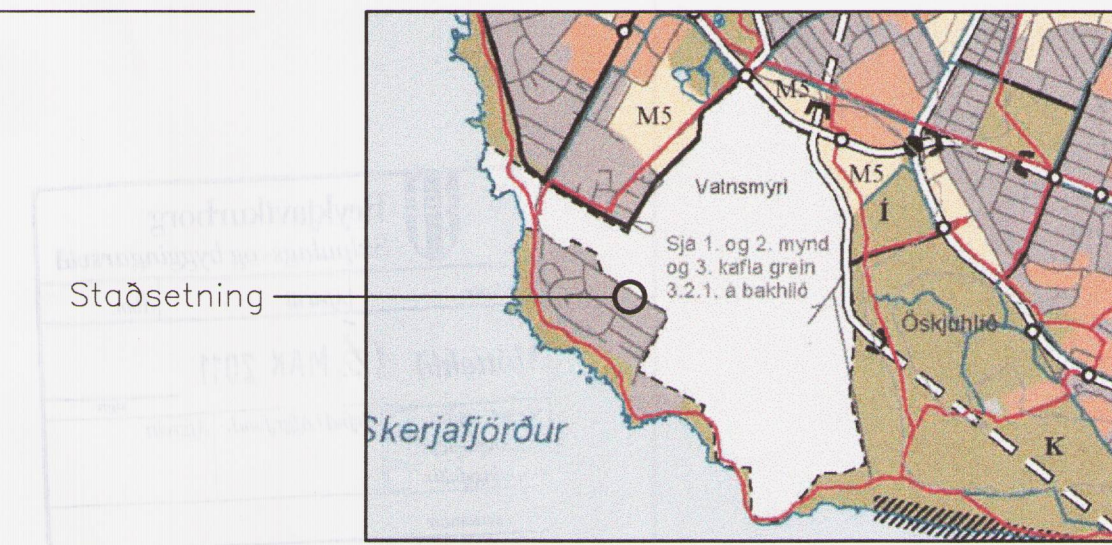

ADALSKIPULAG REYKJAVÍKUR

Skýringar:

— — — — — Afmörkun skipulagssvæðis

----- Byggingareitur

Deiliskipulagsbreyting þessi sem fengið hefur meðferð í samræmi við ákvæði 2. mgr. 26. gr. skipulags- og byggingarlaga nr. 73/1997 var samþykkt á embættis- skipulagsráði þann 27. jan. 2011

Tillagan var grenndarkynnt frá 29. des. 2010 með athugasemdafresti til 26. jan. 2011

Auglýsing um gildistöku breytingarinnar var birt í

B-deild Stjórnartíðinda þann \_\_\_\_\_

\_\_\_\_\_ Prof. Dr. Prandóttir

Borgarsjóður tekur að sér að beta það tjón sem einstakir aðilar kunna að verða fyrir við breytingu þessa.

Nr.	Breyting	Dags.

## EINARSNES 64 DEILISKIPULAGSBREYTING

Mkv. 1:500 Dags. 07.12.2010

Andrés N. Andrésen  
Andrés Narfi Andrésen, FAI, kt. 111058-6369  
Laufásveg 42, 101 Reykjavík, sími 552 6665