

# Grensásvegur 62

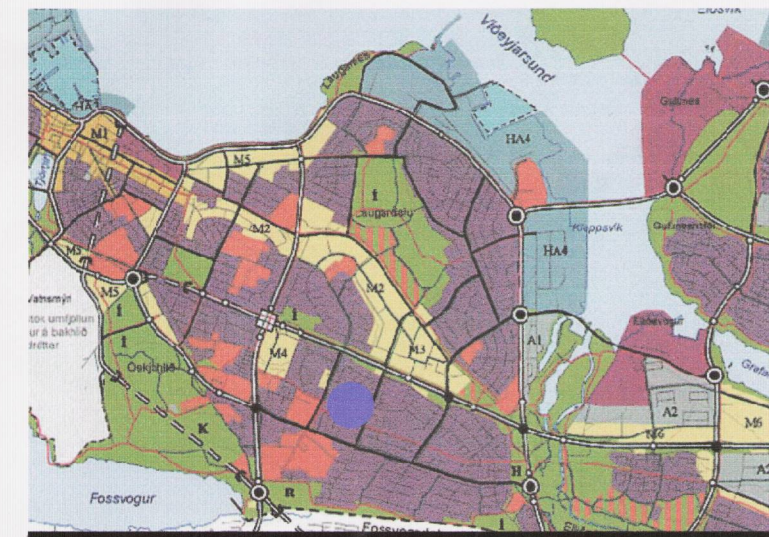

Aðalskipulag Reykjavíkur.

### Skýringar:

- Afmörkun svæðis
- Byggingarreitir yfirbyggðs skýlis

Deiliskipulagsbreyting þessi sem fengið hefur meðferð í samræmi við ákvæði 2. mgr. 26. gr. skipulags- og byggingarlaga nr. 73/1997 var samþykkt í SKIPULAGSRÁÐI þann 15. sept. 2010.

Tillagan var grenndarkynnt frá 11. ágúst 2010 með athugasemdafresti til 8. sept. 2010.

Auglýsing um gildistöku breytingarinnar var birt í B-deild Stjórnartíðinda þann \_\_\_\_\_ 2010.

*Þórfriðriksson*

Borgarsjóður tekur að sér að bæta það tjón sem einstakir aðilar kunna að verða fyrir við breytingu þessa.

breytingar

Grensásvegur 62  
Landspítali - Grensásdeild

23.07.2010 1:2000  
dags. mál

breyting

0401

teikn. iva

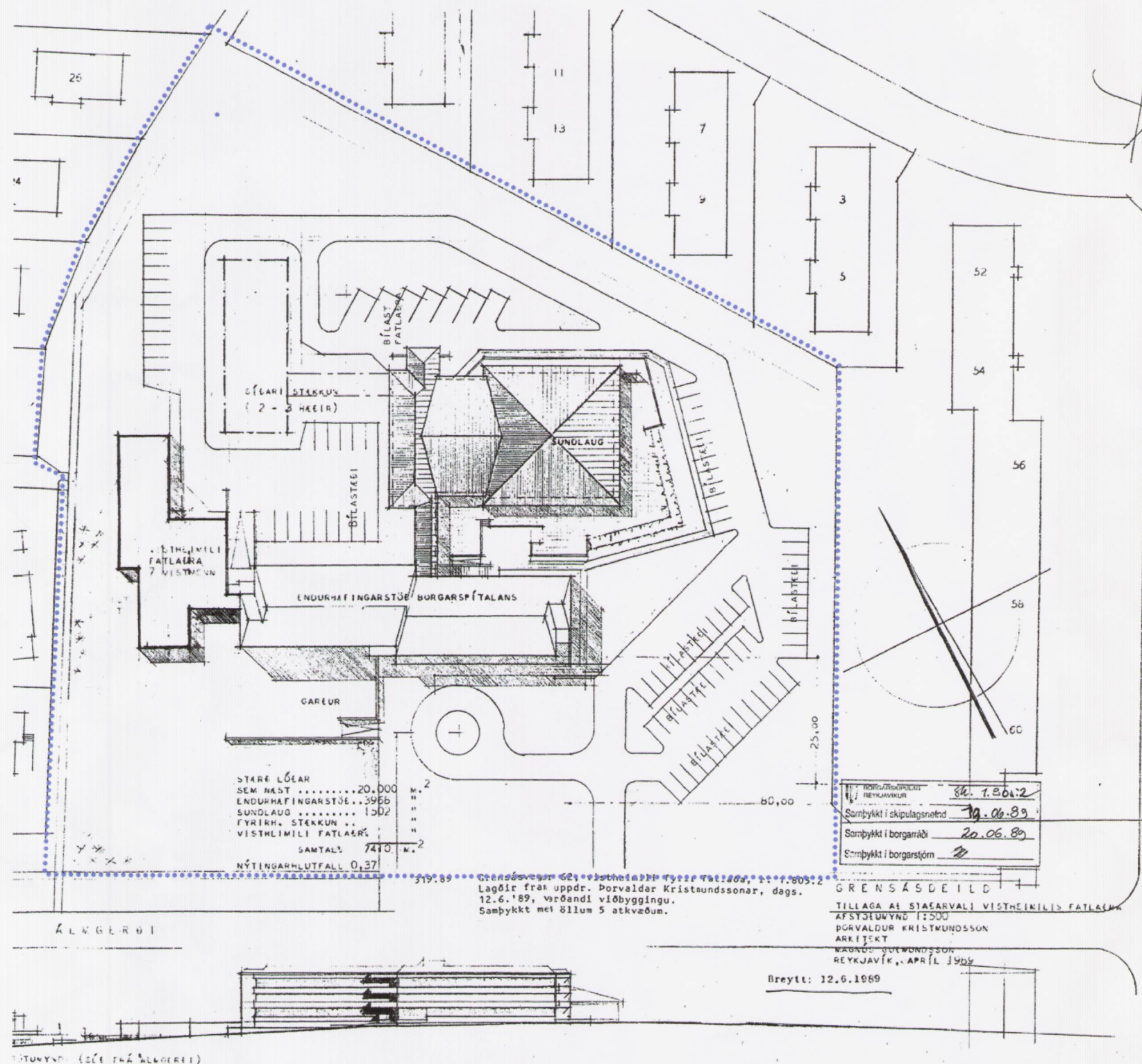

Deiliskipulag í gildi - samþykkt í borgarráði 20.06.1989

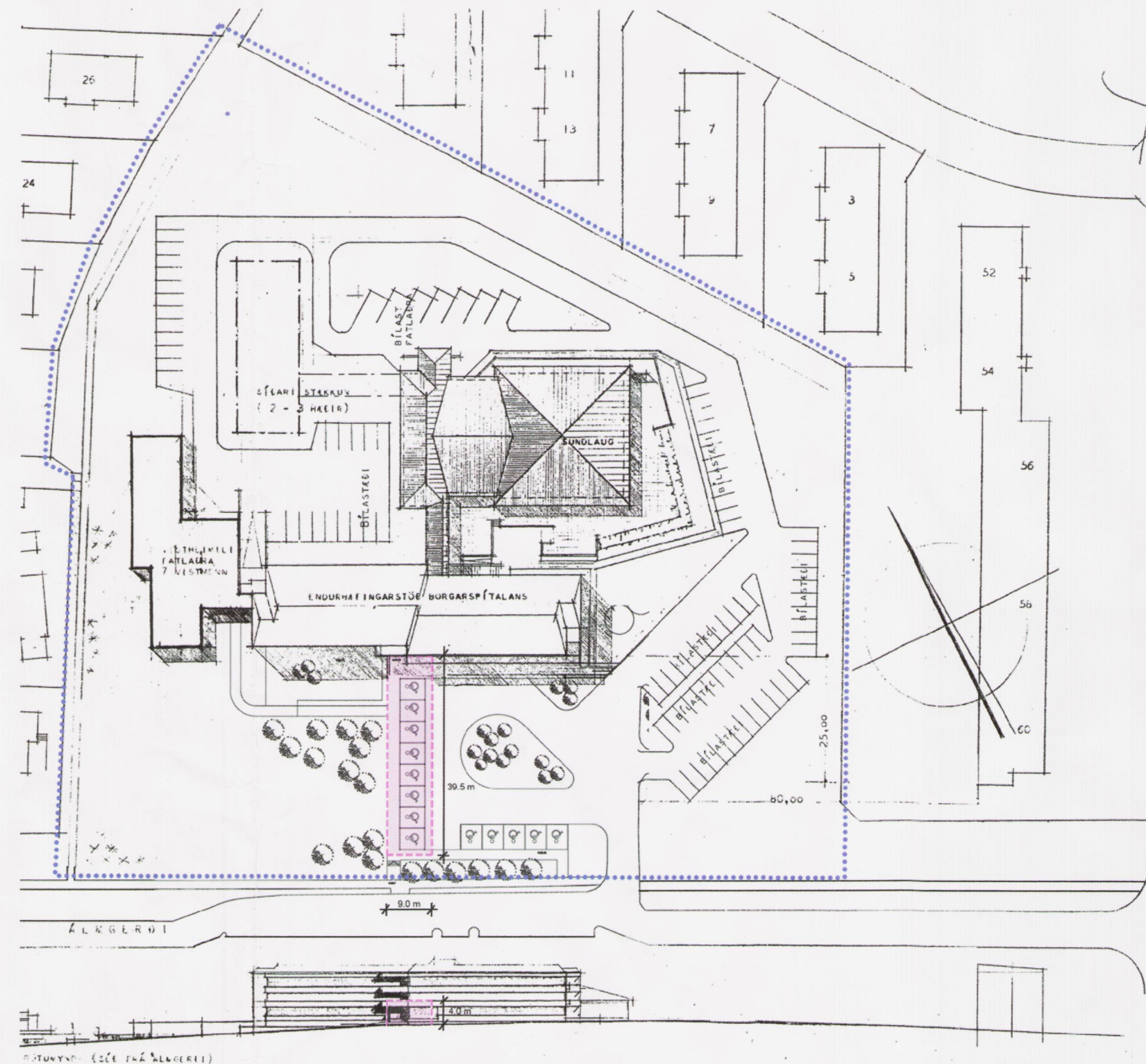

Deiliskipulag eftir breytingu

### Tillaga að breytingu:

Tillaga að breytingu gengur út á að byggja opið skýli yfir bílastæði fatlaðra á lóð og breyta fyrirkomulagi bílastæða á lóðinni sunnan megin við aðalbyggingu. Ekki er um neina stærðaraukningu að ræða.

Að öðru leyti gilda eldri skilmálar.