

BREYTING Á DEILISKIPULAGI

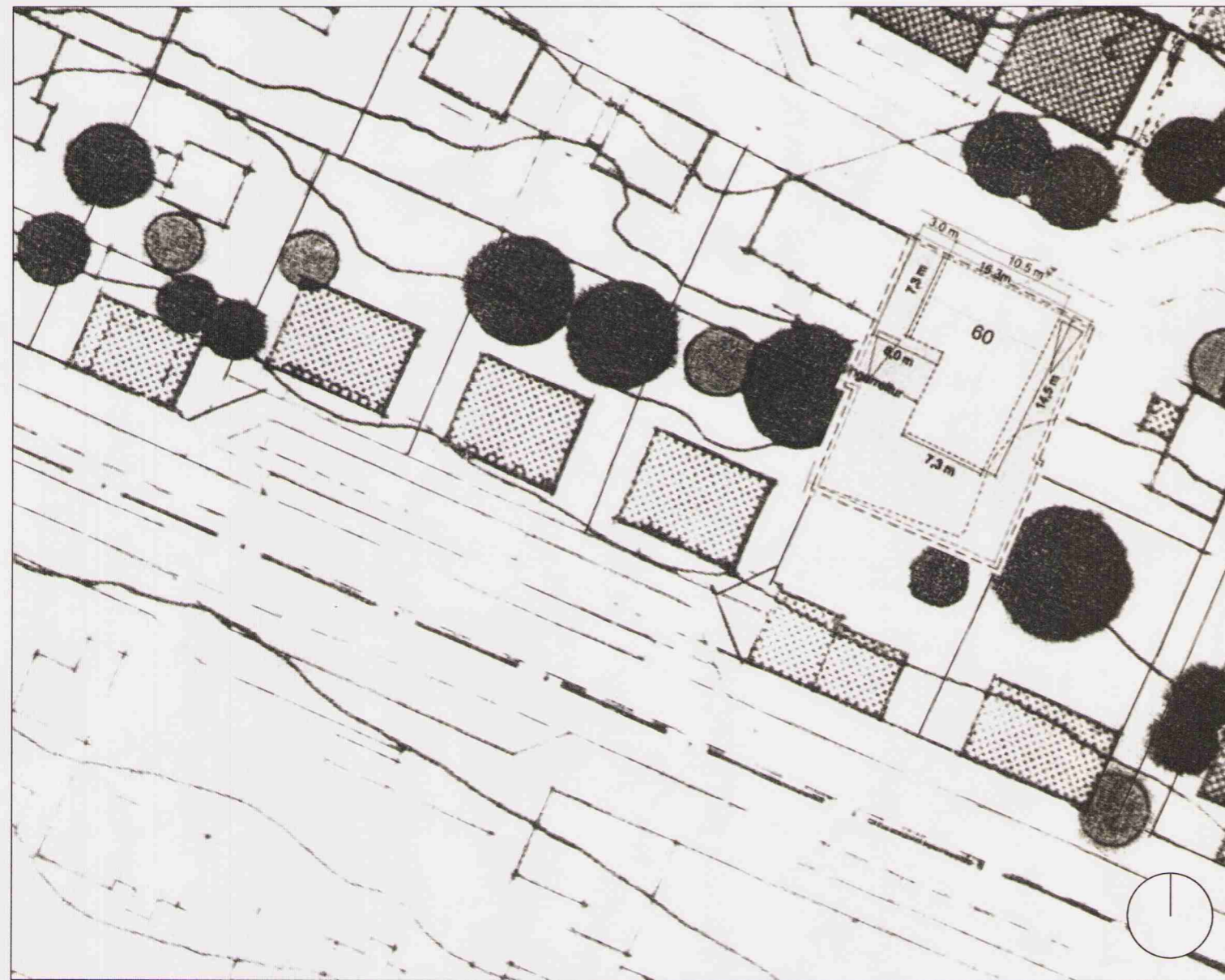

GILDANDI DEILISKIPULAG 1:500
staðfest 13.05.1986



NUVERANDI ÁSTAND 1:1000

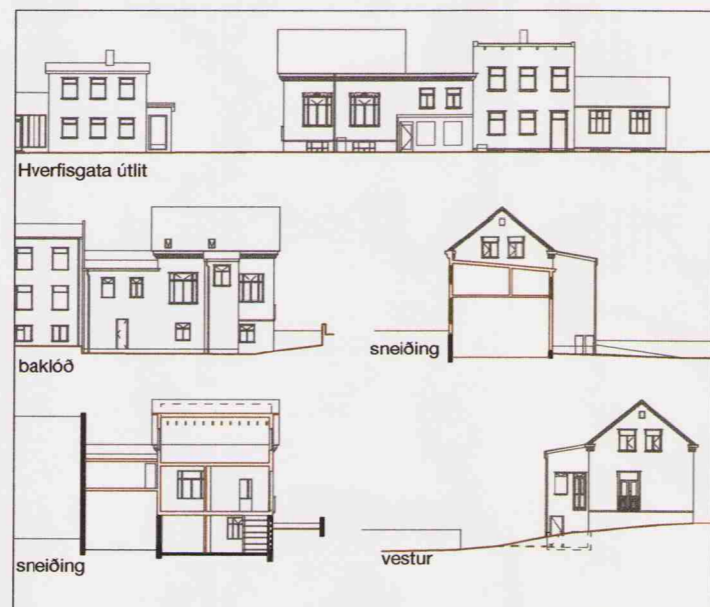

1:500

GREINAGERÐ

Breyting á deiliskipulagi

Deiliskipulag Hverfisgötu 71, Reykjavík. - Landnúmer: 101107 - Staðgreinir: 0-1- 1153211

Lýsing svæðis, núverandi ástand

Á svæðinu er í gildi deiliskipulag Skúlagötusvæðis staðfest af ráðherra þann 13.05.1986. Á lóðinni Hverfisgata 71 sem er skráð 393,7 m² eignarlóð er gert ráð fyrir endurbyggingarreit innar á lóðinni með nýtingarhlutfalli 1,0.

Núverandi bygging stendur hinsvegar fremst í lóðinni flétt upp viðgangstétt. Hún er í tveimur hlutum, hefðbundnu bárujárnshúsi byggðu um 1905 og viðbyggingu frá 1916. Báðir húshlutar tilheyra þar af leiðandi verndunarfloknum; "hús byggð fyrir 1918" skv. 36. grein, V. kafla þjóðminjalaga. Þar að auki eru þeir á svæði þar sem byggðamynstur skal verndað.*

Húsið, sem er nýuppgerpt skiptist í kjallara, hæð og ris og er kjallarinn hláðinn. Viðbyggingin er frekar hrörlegt bárujárnsklætt timburhús með moldargólfi og skiptist í hæð og geymsluloft með takmarkaðri lofthæð, samtals um 70m².

Innkeyrsla er niður á baklóð þar sem eru 3 bílastæði. Á lóðinni standa nokkur há tré.

* Sbr. Húsverndarskrá Reykjavíkur sem gefin var út sem þemahefti með Aðalskipulagi Reykjavíkur 1996-2016.

Tillaga að deiliskipulagi, skilmálar

Tillagan gerir ráð fyrir að ákvæði gildandi skipulags verði felld úr gildi og húsið standi áfram fremst á lóðinni þar sem það er nú. Einnig að viðbygging frá 1916 verði rifin og ný bygging verði byggð í hennar stað. Um er að ræða kjallara, hæð og þakgarð. Nýbyggingin yrði allt að 112 m² brúttó en nýtingarhlutfall er í samræmi við nügildandi skipulag.

Eldra húsið er látið halda sér eins og það er, en nýbyggingin er steinsteypt og klædd með bárujárnri götu megin. Unnið verður eftir ákvæðum í þróunaráætlun Reykjavíkur varðandi hönnun breytinga og viðbyggingu.

Lóðarstærð er 393,7m²
Hámarks byggingarmagn á lóðinni verður: 280,0m²
Hámarks nýtingarhlutfall verður: 0,72

Gert er ráð fyrir að í húsinu verði allt að 2 íbúðir, þar af önnur með vinnustofu.

HVERFISGATA 71

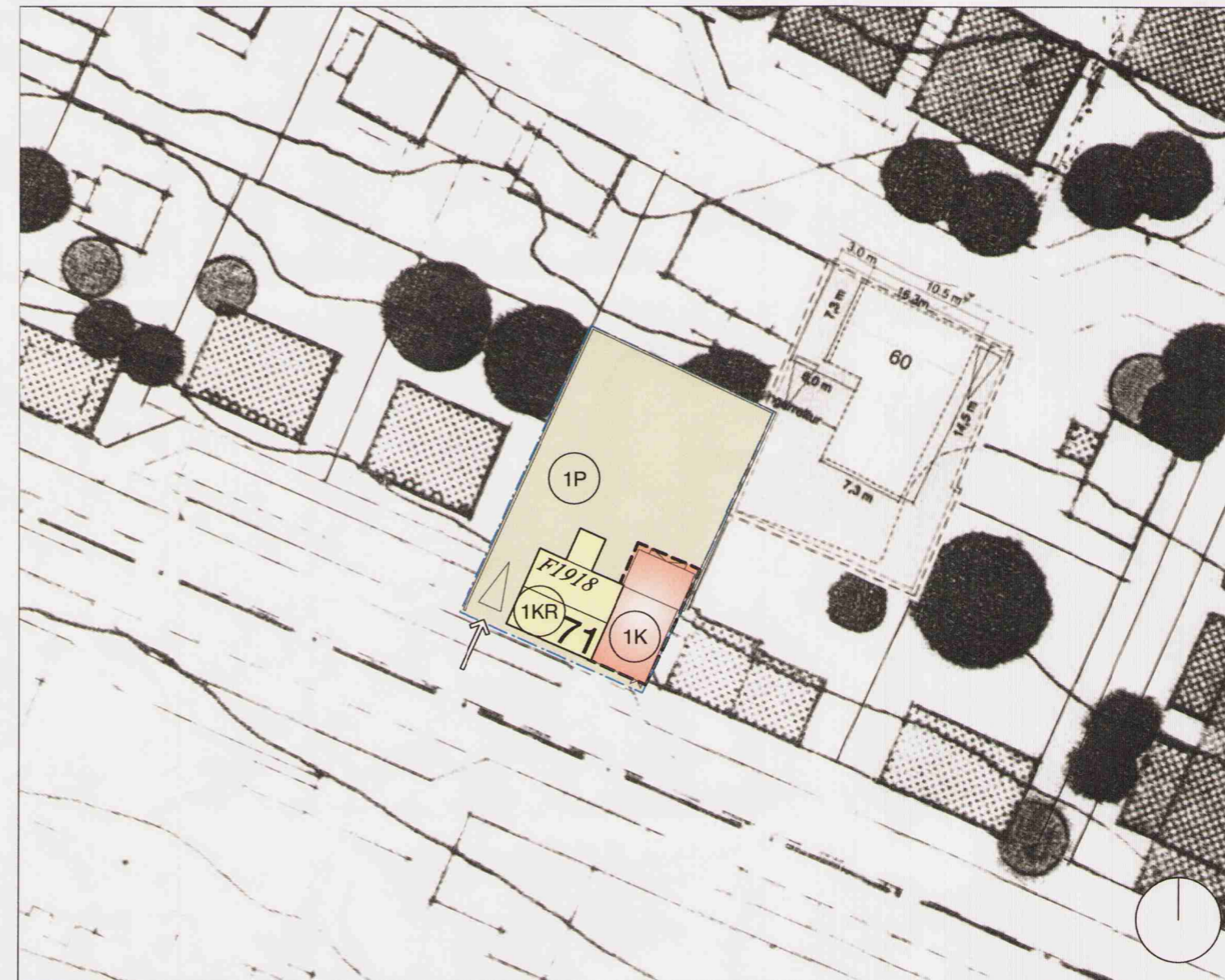

TILLAGA AF DEILISKIPULAGI 1:500

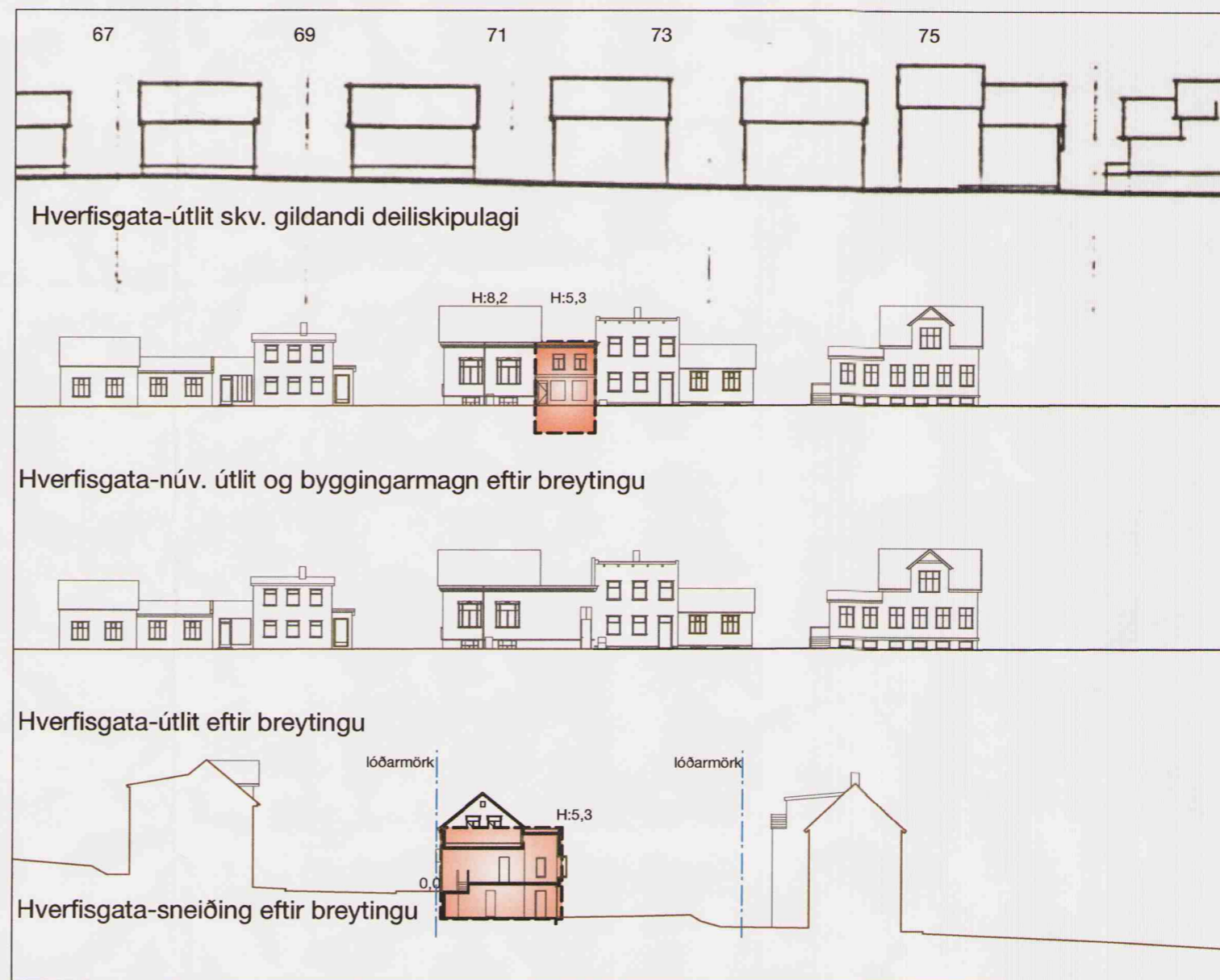

GÖTUMYNDIR/SNEIÐINGAR 1:500

SKILMÁLAR:

NUVERANDI ÁSTAND				TILLAGA AÐ DEILISKIPULAGI			
Staðgr.	heiti	lóð m ²	bygg.m.	N:	lóð m ²	bygg.m.	max N:
0-1-	1153211 Hverfisgata 71	393,7	238,0	0,60	393,7	280,0	0,72

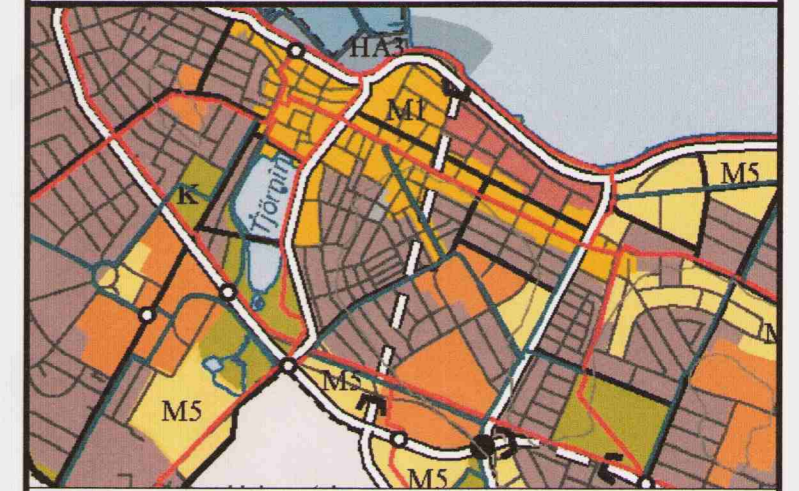

YFIRLITSMYND, ÚR AÐALSKIPULAGI

SKÝRINGAR

- AFMÖRKUN DEILISKIPULAGS
- VERNDUN BYGGÐAMYNSTURS
- NUVERANDI BYGGINGAR
- BYGGINGARREITUR HÁMARK
- ENDURBYGGINGARREITUR skv. nügildandi skipulagi
- LÓÐARMÖRK
- 1KR HÆÐIR / KJALLARI / NYTANLEGT RIS
- 5P FJÖLDI BÍLASTÆÐA Á LÓÐ
- F1918 BYGGINGAR REISTAR FYRIR 1918
- H: KÓTI (HÁMARKS HÆÐ BYGGINGAR/ VEGGJAR)
- 00 HÚSNÚMER
- INNKEYRSLA Á LÓÐ

SAMPYKKTIR

DEILISKIPULAGSBREYTING ÞESSI SEM FENGID HEFUR MEÐFERÐ Í SAMRÆMI VIÐ ÁKVÆÐI 2. MGR. 26. GR. SKIPULAGS- OG BYGGINGARLAGA NR. 73/1997 VAR SAMPYKKT *embættstj. skipulagsstj.* ÞANN *24. sept.* 2010

TILLAGAN VAR GRENNDAKYNNNT FRÁ *25. ágúst* 2010 MEÐ ATHUGASEMDAFRESTI TIL *22. september* 2010

AUGLÝSING UM GILDISTÖKU BREYTINGARINNAR VAR BIRT Í B-DEILD STJÓRNARTÍÐINDA ÞANN _____ 200__

Borgarsjóður tekur að sér að bæta það tjon sem einstakir aðilar kunna að verða fyrir við breytingu þessa.

Hverfisgata 71 - deiliskipulagsbreyting Breyting á deiliskipulagi Skúlagötusvæðis

STUDIO GRANDA Smiðjustigur 11b Reykjavík IS-101 Iceland

Stu. Unka 080360.7679

simi +(354) 562 2661
fax +(354) 552 6626
email studiogranda@studiogranda.is

001

HANNAÐ	SMC
TEIKNAD	SMC
KVARDI	1:500
DAGS	16.08.10
BREYTT	

REYKJAVÍKURBORG
SKIPULAGS- OG BYGGINGARSVIÐ
Borgartúni 3, 105 Reykjavík, s. 563-2340, fax 562-3219