

Ný deiliskipulagstillaga mkv 1 : 2000.

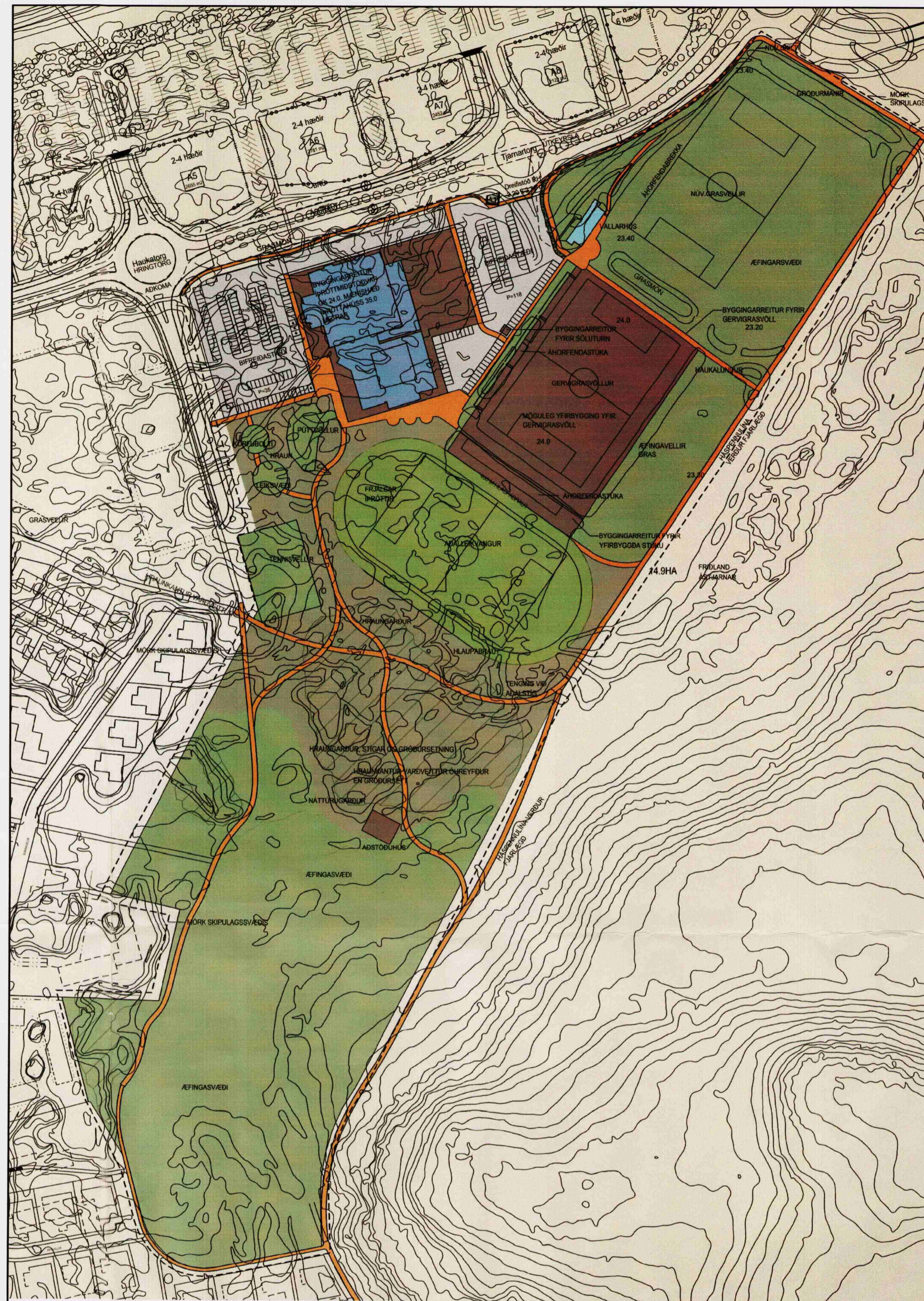

Núgildandi deiliskipulag var samþykkt þann 01.06.2004 og öðlaðist gildi þann 28.09.2004

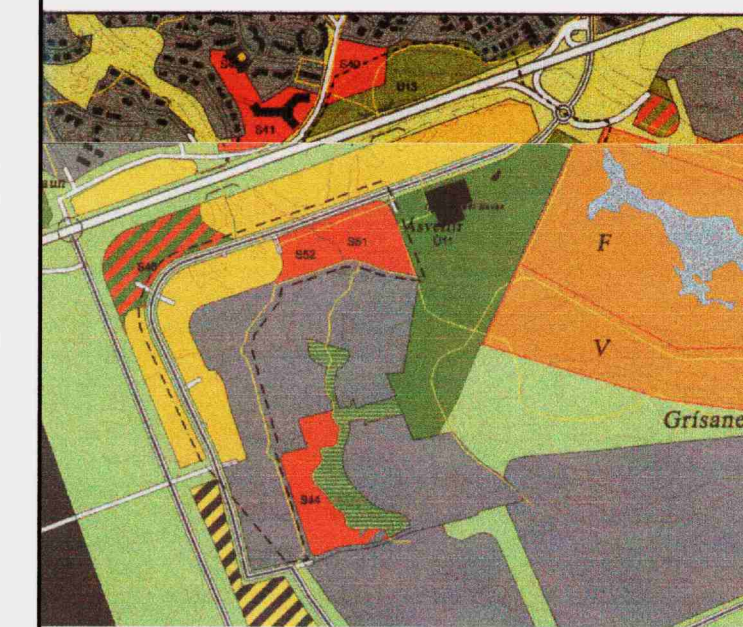

ADALSKIPULAG HAFNARFJARÐAR FYRIR SVÆÐIÐ

Deiliskipulagsuppráttur þessi fellur úr gildi, og kemur í staðinn fyrir deiliskipulagsupprátt dags 01.06.2004 sem öðlaðist gildi þann 28.09.2004

SKÝRINGAR

- BYGGINGARREITIR
- NÚV.BYGGINGAR
- HRAUNGARÐUR
- ÖHREYFT HRAUN
- ÆFINGARSVÆÐI
- ADALLEIKVANGUR
- SJÁLFAFGREIÐSLUSTÖÐ
- MÖRK SKIPULAGSSVÆÐIS
- GÖNGULEIÐIR
- BIFREIÐASTÆÐI OG VEGIR
- FORNLEIFAR
- BYGGINGARREITUR BRÁÐABIRGÐASTÚKU



DEILISKIPULAG ÞETTA VAR SAMÞYKKT Í SKIPULAGS- OG BYGGINGARRÁÐI HAFNARFJARÐAR

DANN: 19.01.2010

 FH SKIPULAGS- OG BYGGINGARRÁÐS HAFNARFJARÐAR

DEILISKIPULAGS Breyting þessi, sem fengið hefur meðferð samkvæmt 1. mgr. 28. gr. skipulags- og byggingarlaga nr. 73/1997 var samþykkt í bæjarstjórn Hafnarfjarðar

DANN: 27.01.2010
 f.w. bojarstjóri Anna Jónsdóttir
 BÆJARSTJÓRN HAFNARFJARÐAR

SKIPULAGSSTOFNUN HEFUR FENGIÐ ÞESSI GÖGN TIL FYRIFERÐAR Í SAMRÆMI VÍÐ LÖG NR. 73/1997

FSTEIGNAFÉLAG HAFNARFJARÐAR

GREINARGERÐ MEÐ SKIPULAGSUPPDRÆTTI.

Hér er lagt fram breytt skipulag Ásvalla, Íþróttasvæðis Hauka, Ásvöllum 1, Hafnarfirði. Helstu breytingar felast í eftirfarandi:

- Íþróttamiðstöðin er stækkuð, bætt er íþróttasal austan við núverandi sal, gerð er tengibygging að yfirbyggðri stúku að núverandi gervigrasvelli. Mænishæð nýbygginga 11.7 metrar yfir gk, nema stúkubygging 16.7 metrar yfir gk. Byggingareitur að grunnfleti 12.260 m². 2. Fjölnota knattússvæði sem fyrirhugað var að byggja yfir gervigrasvöll er flutt sunnan við völinn og snúið þvert á hann. Húsið er fellt niður í landið til að milda áhrif þess. Gólfkóti húss 21.00 metrar, mænishæð yfir miðju vallar 23 metrar en 12 metrar yfir hliðum. Byggingareitur að grunnfleti 13.300 m². Gerður er byggingareitur fyrir íþróttatengda þjónustu rétt við aðaladkomu inná svæðið. Gólfkóti húss 23.30 metrar. Mænishæð 7.9 metrar. Byggingareitur að grunnfleti 1330 m². Gert er ráð fyrir að hægt sé að tengja núv. íþróttamiðstöð við knattússvæði, og byggingu fyrir íþróttatengda starfsemi með tengibyggingum ofan eða neðanjarðar, grunnfötur þessara tenginganga 350 m². Tengingar eru innan skilgreinds byggingarreits. 3. Landnotkun er breytt rétt við hringtorg, þar sem núverandi búningshús er staðsett. Gert er ráð fyrir reit fyrir þjónustu, m.a.sjálfsafgreiðslubensinstöð og útkeyrslu frá henni út á Ásbraut. Gert er ráð fyrir möguleika á að núv.búningshús verði fjarlæggt, eða því breytt í samræmi við nýja notkun síðar, hámarksheildarstærð 400 m², mænishæð 4 metrar. 4. Bætt er inn byggingareit fyrir pulsuvagn, við innkeyrslu á austurhluta svæðis, 88 m², mænishæð 3 metrar. Núgildandi skipulag gerði ráð fyrir 24 m² sóluskála. 5. Stúka sem áður var sýnd sunnan við núverandi gervigrasvöll, verður stölluð grasbrekka. 6. Sýndur er byggingareitur fyrir bráðabirgðastúku, austan við núverandi gervigrasvöll. Hæð bráðabirgðastúku 5 metrar. Annað er óbreytt. Æfingavellir eru áfram fyrirhugaðir á suðurhluta svæðis og þar er áfram byggingareitur fyrir aðstöðuhús. Byggingareitur aðstöðuhúss þar er 266 m², mænishæð 3 metrar. Á æfingarsvæðinu er gert ráð fyrir hækkun jarðvegs um 1 meter, auk þess að hækka þarf hæðir í jaðri Grísanes til þess að ná samfelldri æfingafliót. Meðfram vesturmörkum er hraunjaðar sem haldið er óskertum. Bifreiðastæði á uppdrætti eru 156 en gert er ráð fyrir samnýtingu á stæðum á athafnasvæði norðvestan við Ásvelli 1. Fornleifaskráning fór fram á svæðinu 1996 þegar að samkeppni var um skipulag í Áslandi og Grísanesi. Fjárbyrgi, hleðsla 18x7x11 metrar er um 300 metra frá Ástjörn innan lóðar Ásvalla. Fjárbyrgi um 11x11 metrar er framarlega í Grísanesinu. Vísað er til 10 greinar þjóðminjalaga (nr.107/2001) Staðsetning er sýnd á uppdrætti. Heildarstærð svæðis 15.2ha

TILLAGA AÐ BREYTTU DEILISKIPULAGI ÁSVALLA, ÁSVÖLLUM 1, HAFNARFIRÐI

VERK	ÁSVELLIR HAFNARFIRÐI	MKV.	1:5000/ 1:2000
VERKHLUTI	BREYTING Á DEILISKIPULAGI	DAGS.	24.04.2009
LÝSING	GRUNNMYND	HANNAD	PJ
		TEIKNAD	PJ/HP/MS

LANDARK
 PÉTUR JÓNSSON LANDSLAGSARKITEKT
 TEIKNISTOFA STÖRHÖFÐA 17
 SÍMI 567-7737 FAX 567-7736

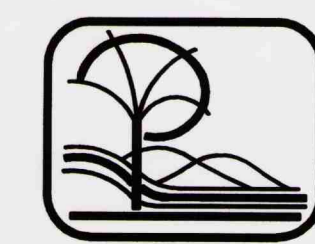

VNO. 98-107asv
 TNR. **01**