

GILDANDI DEILISKIPULAG FYRIR BORGARTÚN 32, SAMÞYKKT Í BORGARRÁÐI DAGS 22.3.2007 1:500

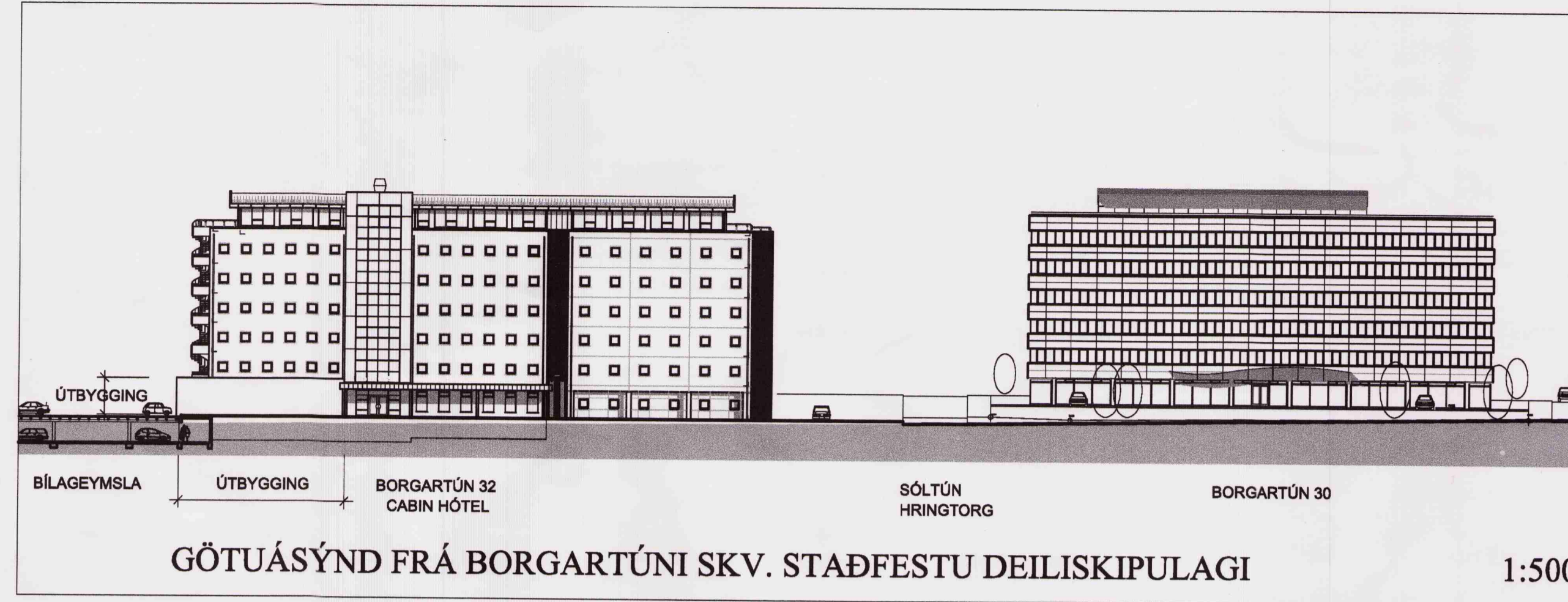

GILDANDI SKILMÁLAR:

Staðfest deiliskipulag af lóðinni að Borgartúni 32 er frá árinu 2007. Nær það skipulag eingöngu til þeirrar lóðar.

Stærð lóðar:	2863 m ²
Heildar byggingarmagn lóðar:	6490 m ²
Nýting lóðar:	2,27
Bílastæði:	90 stæði.

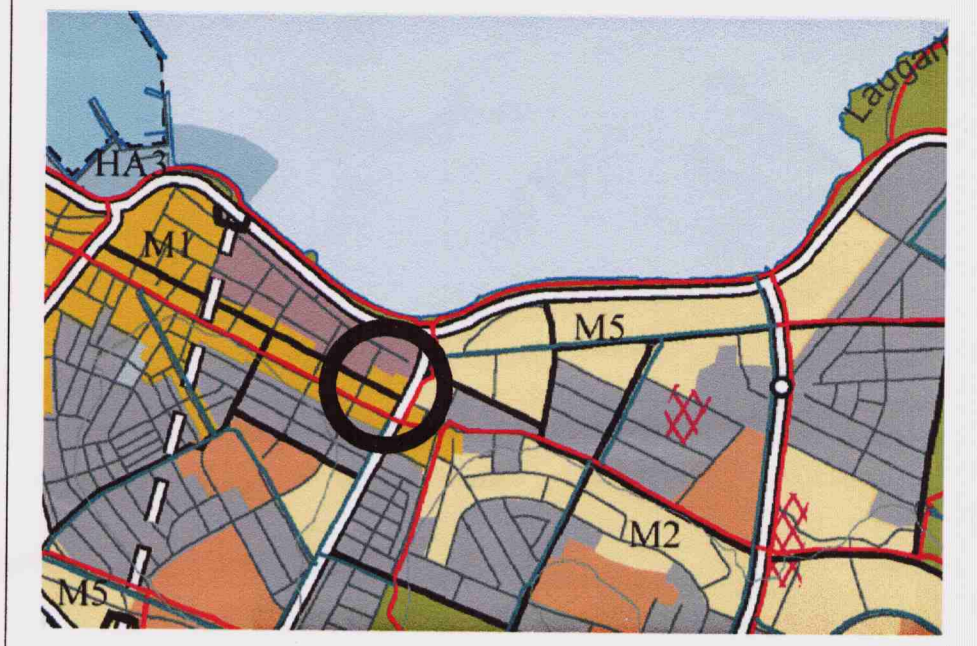

Hluti Aðalskipulags Reykjavíkur 2001-2024 1:20.000

Skýringar:

- Mörk deiliskipulags
- Lóðarmörk
- Byggingarreitur húsa hámark
- Mörk bílajakjallara
- Bílastæði ofanjarðar
- 11 Húsnúmer
- Akstursstefna
- Nb
- Nýb
- 2
- Núverandi byggingar
- Nýbyggingar
- Hæðir húsa
- Stækkun innan samþykktar byggingarreits.
- Stækkun 1. hæðar innan stækkaðs byggingarreits.

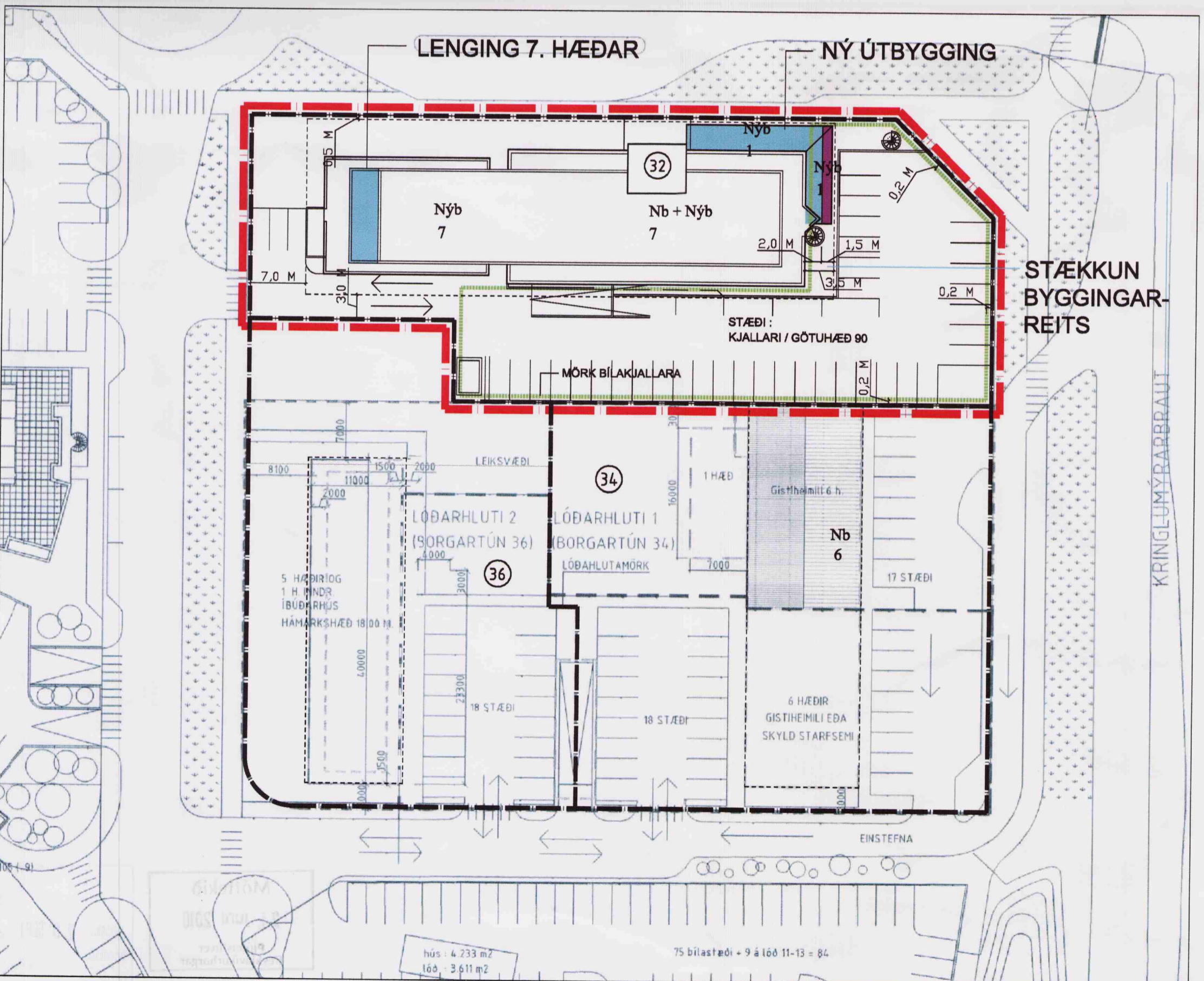

DEILISKIPULAG FYRIR BORGARTÚN 32 1:500

Uppdráttur gildandi deiliskipulags (samþykkt í borgarráði dags 22.3.2007) verður óbreyttur þar sem einungis er verið að breyta skilmálum.

BREYTING Á SKIPULAGSSKILMÁLUM BORGARTÚNS 32

LÝSING:

Lóðin afmarkast af Sóltúni í vestri, Borgartúni í norðri, Kringlumýrabraut í austri og lóðunum Borgartún 34 og 36 í suðri.

Á lóðinni stendur Cabin-Hótel, samtals 7 hæða bygging, þ.e. 6 hæðir og efsta hæðin inndregin auk kjallari að hluta. Enn er óbyggður skáli til norðausturs á 1. hæð, en heimilt er að byggja hann innan byggingarreits. Neðanjarðar bílageymsla með 40 stæðum er enn óbyggð, en heimilt er að byggja bílageymslu innan byggingarreits bílajakjallara. Starfsemi hótelsins nýtur alla bygginguna og býður einfalda gistingu og lámarks veitingaþjónustu fyrir ferðamenn, að stærstum hluta erlendir gestir. Hótelid er ekki ráðstefnuhótel og byggist rekstur hótelsins á litlum, ódýrum herbergjum. Bílastæðisþörf er einkum vegna starfsfólks og vegna gesta með bílaleigubíla og eru 50 stæði í dag á lóðinni.

GREINARGERÐ MEÐ BREYTINGU Á DEILISKIPULAGI:

Upphæft deiliskipulag fyrir lóðina var samþykkt í borgarráði dags 6.10.2006. Síðan hafa verið gerðar á því nokkrar breytingar. Breytingin nú felst í því að bílastæða-kröfum fyrir lóðina er breytt, þannig að 50 bílastæði verða ofanjarðar á lóð eða 1 bst/pr 130 m². Heimild þessi er bundin við það að hótelið sé gistinguhótel ekki ráðstefnuhótel.

Réttur húseiganda til byggingar neðanjarðar bílageymslu fyrir 40 bíla helst óbreyttur. Skilmálar lóðarinnar um 90 stæði taka aftur gildi við breytta starfsemi í byggingunni.

SKILMÁLAR EFTIR BREYTINGU:

Stærð lóðar:	2863 m ²
Heildar byggingarmagn lóðar án neðanjarðarbílageymslu:	6490 m ²
Nýting lóðar:	2,27
Bílastæði miðað við óbreyttan rekstur í byggingunni:	50 stæði

Að öðru leyti gilda eldri skilmálar.

Deiliskipulag þetta sem fengið hefur meðferð í samræmi við ákvæði 25. gr. skipulags- og byggingarlaga nr. 73/1997 var samþykkt í Borgarráði þann 22. júlí 2010 og á embætti skipulagsstjóra þann 10. sept. 2010.

Tillagan var auglýst frá 28. júlí 2010 með athugasemdafrest til 9. sept. 2010.

Auglýsing um gildistöku deiliskipulagsins var birt í B-deild Stjórnartíðinda þann 20.

[Handwritten signature]

BORGARTÚN 32 CABIN HÓTEL

BREYTING Á DEILISKIPULAGI

DEILISKIPULAG

MKV.	1:500	HANNAÐ	GHRH
V.NR.		TEIKNAD	RH
DAGS.	10.8.2010	YFIRFARÐ	

TEIKN. NR. **00-01**

SAMÞYKKT KT 050746-4889

TEIKNISTOFA GÁRÐARS HALLDÓRSSONAR, HÚSMEISTARA
BORGARTÚN 30, 108 REYKJAVÍK
Sími: 465 1700 Símaríki: 002 1400 Netfang: tgh@teknistofa.is