

**GRAFARHOLT**  
Deiliskipulagsbreyting  
Svæði 1, suður hluti

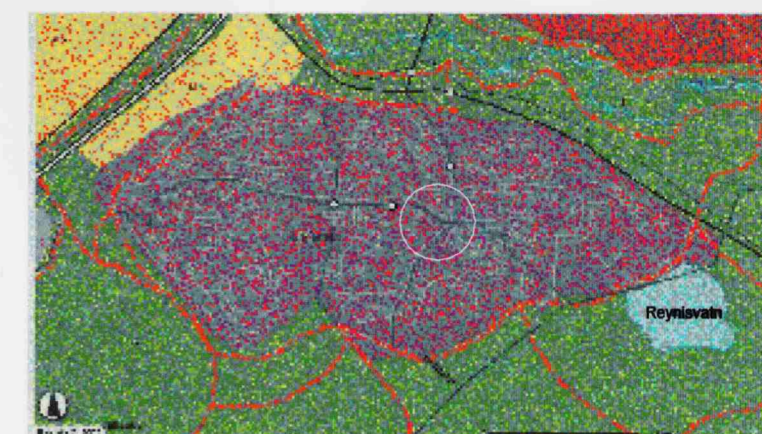

Hluti Aðalskipulags Reykjavíkur 2001-2024  
Staðsetning breytingar

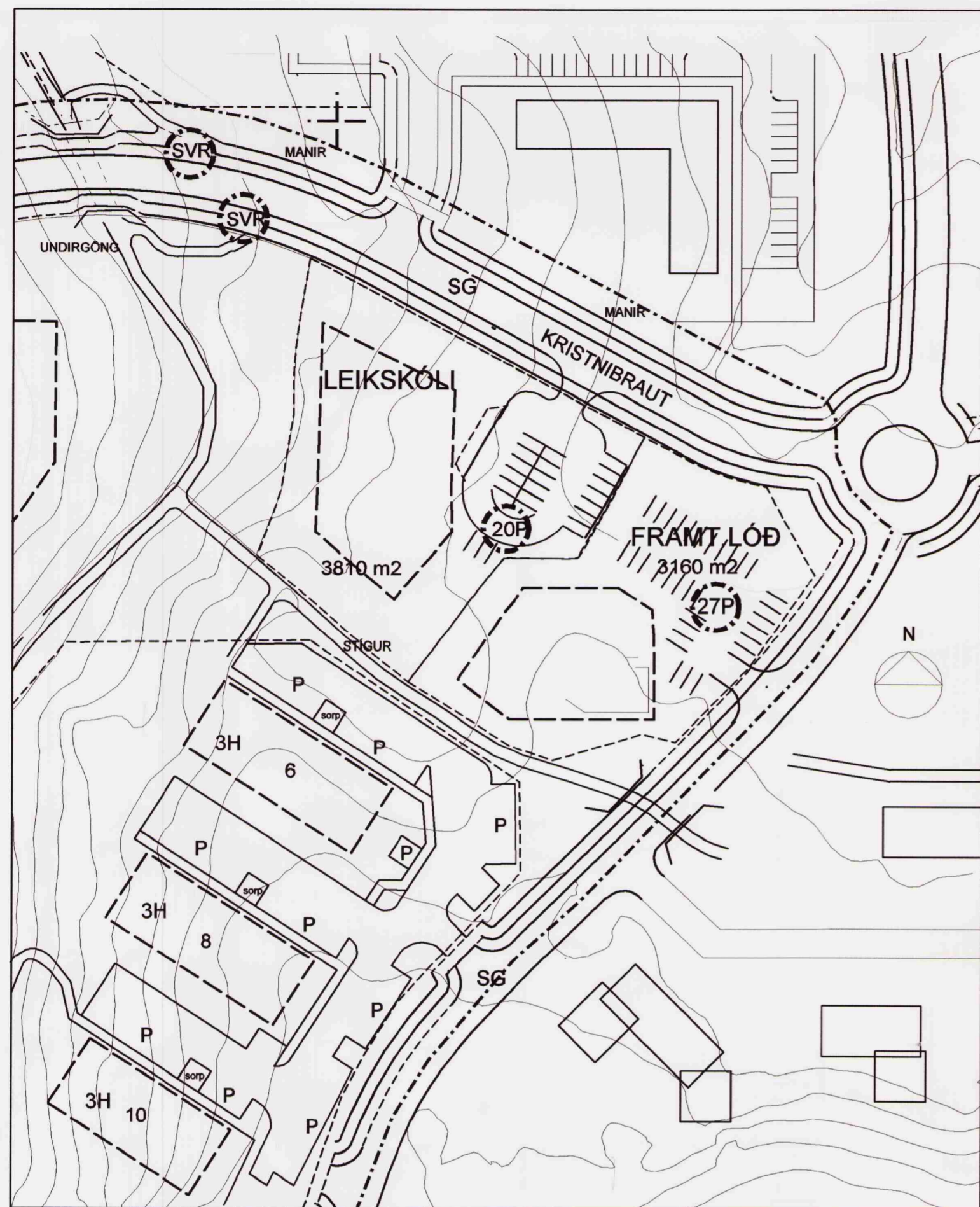

Núverandi deiliskipulag samþ. í borgarráði 27.07.1999 með síðari breytingu mkv. 1:1000

**GREINARGERÐ:**

Í gildi er deiliskipulag ásamt greinargerð og skilmálum, sem samþykkt var í borgarráði Reykjavíkur þ.20.07.1999 með síðari breytingu.

Breyting á gildandi deiliskipulagi fellst í 1397 m<sup>2</sup> lóðarstækkun á leikskólalóð við Kristnibraut 26 og minnkar þá lóð til framtíðarnota, við Þorláksgæisla 2-4 sem því nemur. Ráðgert er að fjölga deildum úr fjórum í fimm í núverandi leikskólahúsi, sem krefst stærri lóðar m.t.t. leiksvæðis.

Á lóðinni er þegar risinn leikskóli skv. samþykktum teikningum frá 23.04.02 í 1 - 2ja hæða húsi, sem rúmar 5 deildir.

Breytinging felst einnig í breytingu á húshæð skv. samþykktri teikningu. Bílastæði á lóð eru samþykkt 27 og verða óbreytt.

Lóðarmörkum hefur verið breytt lítillega í samræmi við mæliblað útgæfið 1.10.2002. Lóðarstærðir eru skv. útgæfðu mæliblaði.

**GILDANDI SKILMÁLAR:**

Fyrir þessar lóðir eru í gildi eftirfarandi sérákvæði í almennum skilmálum.

8.5 Leikskóli (S-4)  
Lóðarstærð er 0.38 ha. Leikskóli er á einni hæð með a.m.k. 20 bílastæðum.

8.8 Lóð til framtíðarnota.  
Lóðarstærðin er 0.32 ha. Þessi lóð er hugsuð til framtíðarnota, hugsanlega fyrir gæsluvöll, sambýli eða sambærilega starfsemi. Bygging má vera á tveimur hæðum með 27 bílastæðum á lóð. Gera skal ráð fyrir einu bílastæði á hverja 25 m<sup>2</sup> byggingar.

Tölulegar upplýsingar skv. samþykktu deiliskipulagi:  
S-4 Leikskóli 1 hæð 450 m<sup>2</sup>  
Lóð til framtíðarnota 2 hæðir 900 m<sup>2</sup>

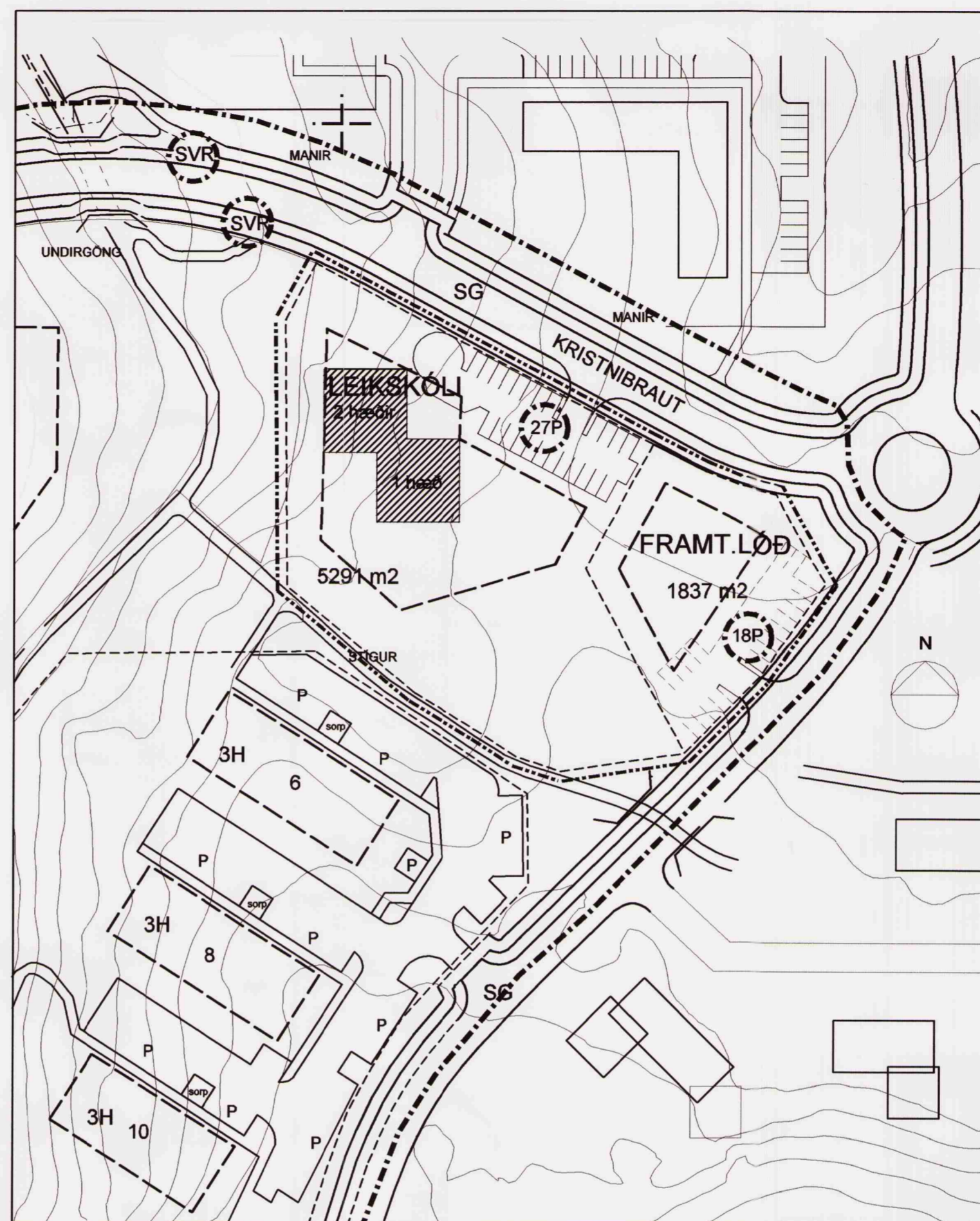

Deiliskipulagsbreyting mkv. 1:1000

**BREYTTIR SKILMÁLAR:**

Með deiliskipulagsbreytingunni er gerð tillaga um eftirtaldar breytingar á sérákvæðum.

8.5 Leikskóli (S-4)  
Lóðarstærð verður 0.53 ha. Leikskóli verður 1-2 hæðir með a.m.k. 27 bílastæðum.

8.8 Lóð til framtíðarnota  
Lóðarstærðin verður 0.18 ha. Þessi lóð er hugsuð til framtíðarnota, hugsanlega fyrir sambýli eða sambærilega starfsemi. Bygging má vera á tveimur hæðum með 20 bílastæðum á lóð. Gera skal ráð fyrir einu bílastæði á hverja 25 m<sup>2</sup> byggingar.

Tölulegar upplýsingar skv. deiliskipulagsbreytingu:  
S-4 Leikskóli 1 - 2 hæðir 930 m<sup>2</sup> N = 0.18  
Lóð til framtíðarnota 1 - 2 hæðir 500 m<sup>2</sup> N = 0.27

Endanlegar stærðir lóða eru háðar nákvæmari mælingu Mælingardeildar Umhverfis- og tæknisviðs Rvk.borgar

Deiliskipulagsbreyting þessi var í kynningu frá 26. jan 2005 til 23. febr 2005.

Deiliskipulagsbreyting þessi hefur verið grenndarkynnt skv. 2.mgr.26.gr. sbr. 7mgr. 43 gr. skipulags og byggingarlaga nr. 73/1997 var samþykkt í Skipulagsráði þann 9.mars 2005

*Helga Þragadóttir*

Auglýsing um breytingu deiliskipulags var birt í B-deild Stjórnartíðinda þann \_\_\_\_\_ 2005

Borgarsjóður tekur að sér að bæta það tjón sem einstakir aðilar kynnu að verða fyrir við breytinguna.

**SKÝRINGAR TÁKNA**

- AFMÖRKUN SVÆÐIS - 1
- - - LÓÐAMÖRK
- [ ] BYGGINGARREITUR INNRI OG YTRI
- MÖRK BREYTINGAR
- SG SAFNGÓTUR
- HG HÚSAGÓTUR
- (P) FJÖLDI BÍLASTÆÐA
- [ ] BYGGT HÚS Á LÓÐ

**KRISTNIBRAUT 26 OG ÞORLÁKSGÆISLI 2-4**

Leikskólalóð og lóð til framtíðarnota

Deiliskipulagsbreyting mkv. 1:1000  
dags. 19.01.2005

Dagný Helgadóttir arkitekt faí 220849-3769

**Fasteignastofa Reykjavíkurborgar**  
Skúlatúni 2 105 R s. 5632400