

HLUTI GILDANDI DEILISKIPULAG FOLDAHVERFIS NEÐRI HLUTI SAMÞYKKT Í BORGARSTJÓRN 5.5.1983, MÆLIKVARÐI 1:1000

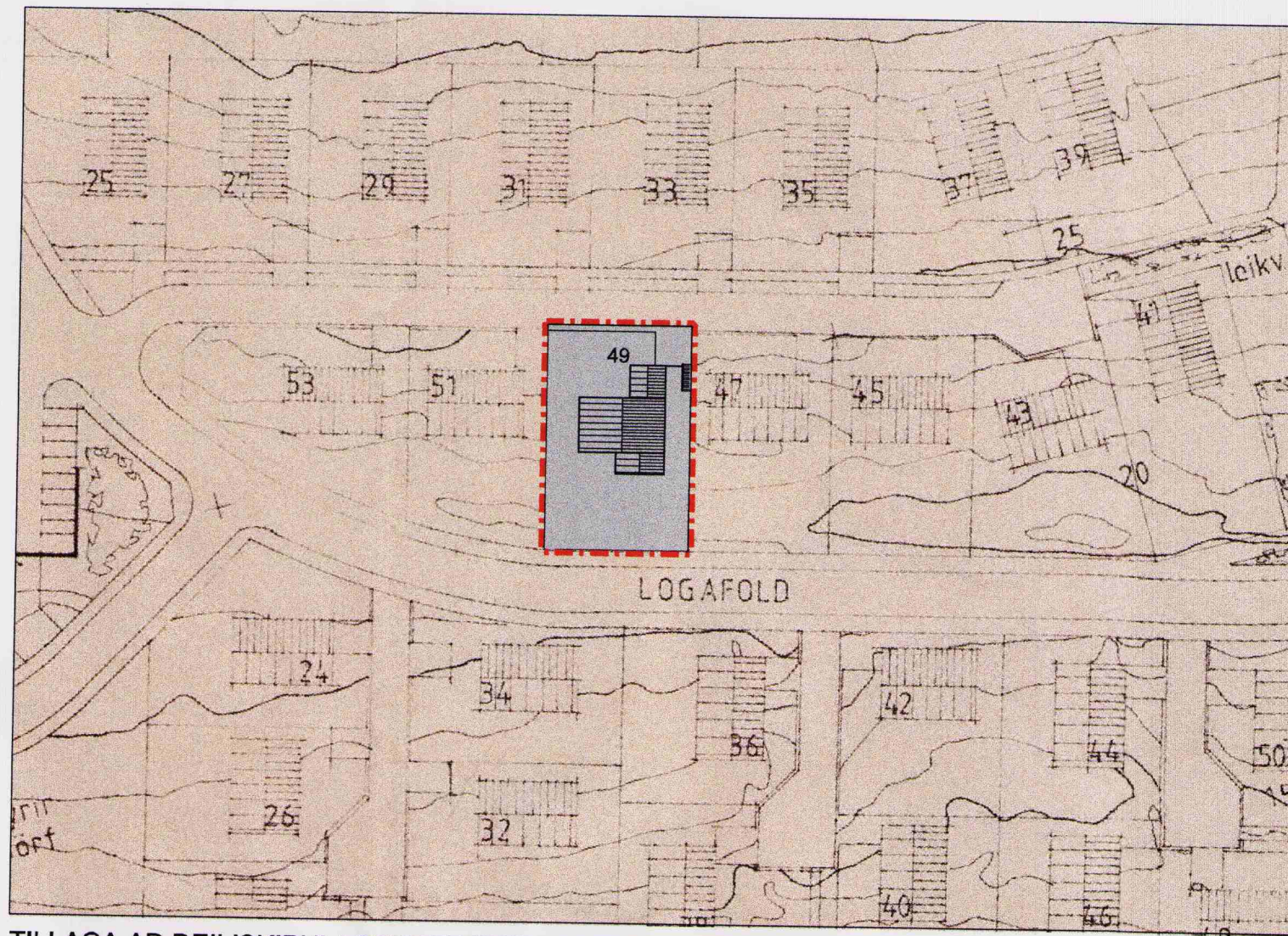

TILLAGA AÐ DEILISKIPULAGSBREYTINGU, MÆLIKVARÐI 1:1000

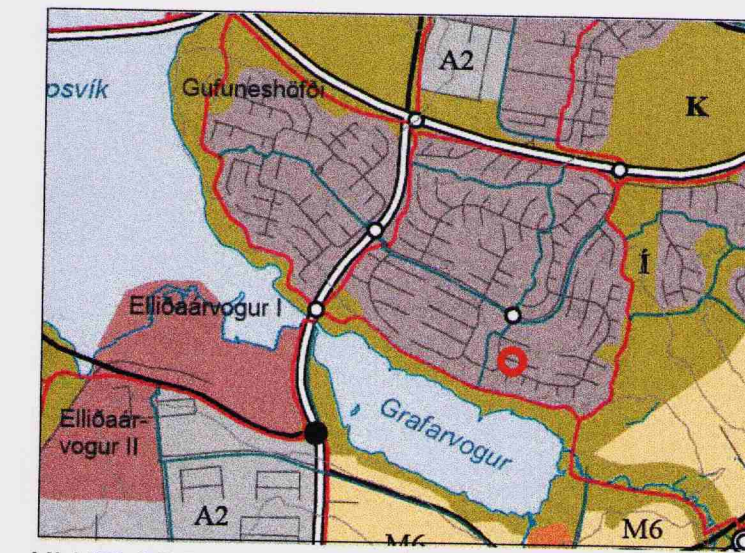
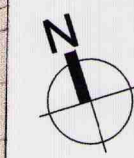

HLUTI GILDANDI AÐALSKIPULAGS REYKJAVÍKUR 2001-2024

GREINAGERÐ EFTIR BREYTINGU

Í gildi er deiliskipulagi Foldahverfis, samþykkt í borgarstjórn 05.05.1983. Breyting á deiliskipulagi fyrir lóð nr. 49 við Logafold felst í því að útgafinn kjallari byggingar er tekinn í notkun og nýttur sem hluti íbúðar. Við það stækkar botnflötur hússins yfir leyfilegt gólfplatarmál skv. núverandi deiliskipulagi. Aðgengi er í kjallara á austurhlíð og tveir gluggar. Á vesturhlíð er kjallaraglugga bætt við. Engin breyting er gerð á útbrún byggingar eða byggingarreit.

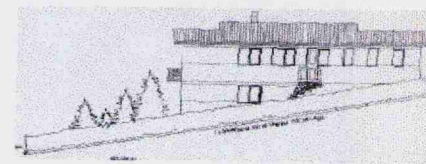

NÚVERANDI ÚTLIT AUSTUR

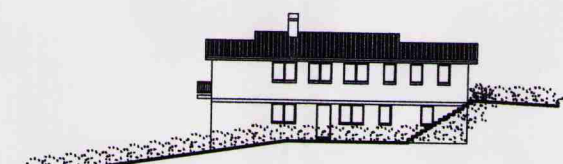

TILLAGA AÐ ÚTLITI AUSTUR, MÆLIKVARÐI 1:1000

SKILMÁLAR FYRIR BREYTINGU

Heimilt grunnflatarmál húsagerðar E-3 er eins og stendur í texta. Innan byggingareits er heimilt að reisa einbýlishús á 1 1/2 hæð ásamt bílageymslu. Mest leyfileg stærð aðal hæðar er 200m² brúttó og leyfilegt gólfplatarmál hússins er 300m².

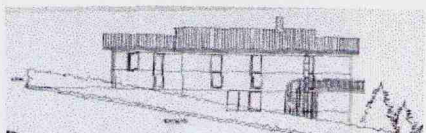

NÚVERANDI ÚTLIT VESTUR

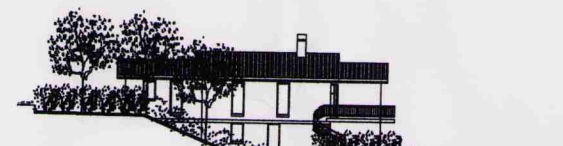

TILLAGA AÐ ÚTLITI VESTUR, MÆLIKVARÐI 1:1000

SKILMÁLAR EFTIR BREYTINGU

Með breytingu á deiliskipulagi stækkar gólfplatarmál og nýtingarhlutfall á lóð breytist. Breyting frá gildandi deiliskipulagi felst í því að leyfilegt gólfplatarmál hússins verður 332m² en leyfileg stærð aðal hæðar er óbreytt, 200m².

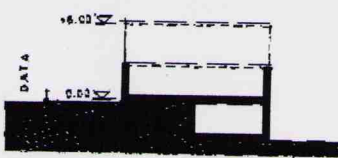

SKÝRINGARMYND SAMSVARANDI HÚSAGERÐAR, E-3 SKV. GILDANDI DEILISKIPULAGI

HELSTU STÆRÐIR

Núverandi stærðir:

Botnflötur alls	259,5m ²
Lóðarstærð	747,0m ²
Nýtingarhlutfall	0,35

Stærðir skv. nýju deiliskipulagi:

Botnflötur alls	332,0m ²
Lóðarstærð	747,0m ²
Nýtingarhlutfall	0,44

Breytingin á bara við um þetta eina hús af þessari húsagerð. Að öðru leiti gilda eldri skilmálar.

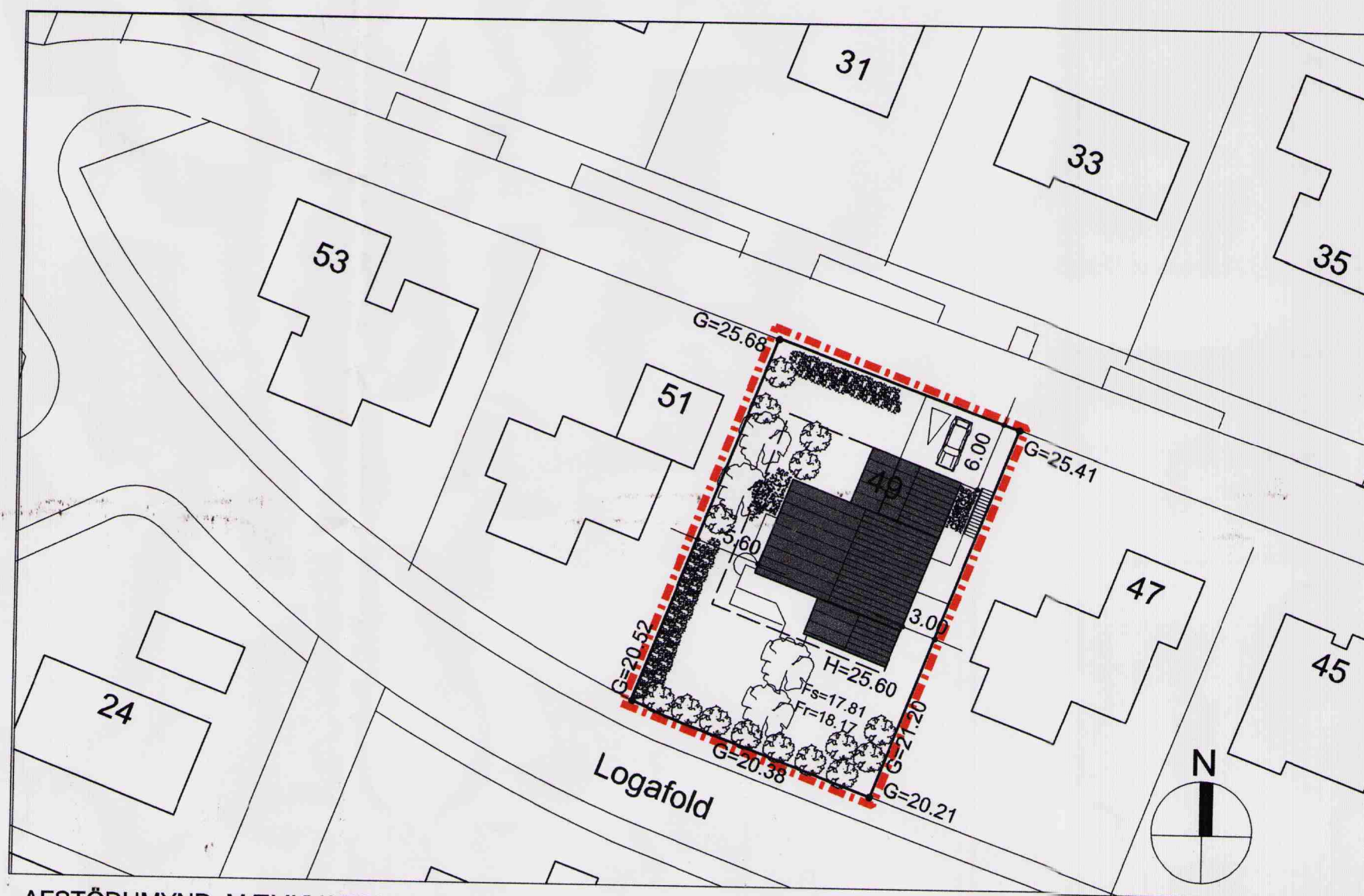

AFSTÖÐUMYND, MÆLIKVARÐI 1:500

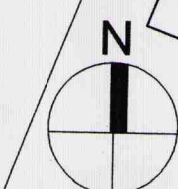

SKÝRINGAR:

- Skýringarmynd - mál broytinga á deiliskipulagi
- Lóðarmörk
- Byggingareitur skv. málblaði
- Núverandi bygging

Deiliskipulagsbreyting þessi samfengt hefur meðferð í samræmi við ákvæði 2. mgr. 26. gr. Skipulags- og byggingarlaga nr. 73/1997 var samþykkt í embætti skipulagsstjóra þann 16. júlí 2010

Tillagan var grenndarkynn frá 7. júlí 2010 með athugasemdarfresti til 5. ágúst 2010.

Auglýsing um gildistöku breytingarinnar var birt í B-deild Stjórnartíðinda þann 2010.

Borgarsjóður tekur að sér að bæta það tón sem einstakir aðilar kunna að verða fyrir við breytingu þessa.

LOGAFOLD 49 Reykjavík

STADGREINIR 0-1-2875805
 VERKAUPI: Guðlaug Sigurðardóttir
 KENNITALA VERKAUPA: 100966-3879

SKIPULAGSUPPDRATTUR

EFNI: BREYTT DEILISKIPULAG

MÆLIKVARÐI: 1: 1000, 1:500
 FRUMSTÆRÐ BLAÐS: A2
 TEIKNAD: ASJ VERKNR: 1012
 YFIRFARID: ROB TEIKN. NR:
 DAGSETNING ÚTGAFU: 23.06.2010 ENDURSK.:

VA ARKITEKTAR

borgartun 6
 105 reykjavík
 kt: 450400-3510
 sími: 530 6990
 fax: 530 6991

vaarkitektar@vaarkitektar.is
 www.vaarkitektar.is

ÚTGEFANDI: Anna Sigríður Jóhannsdóttir KT: 280264-4749