

STADSETNING

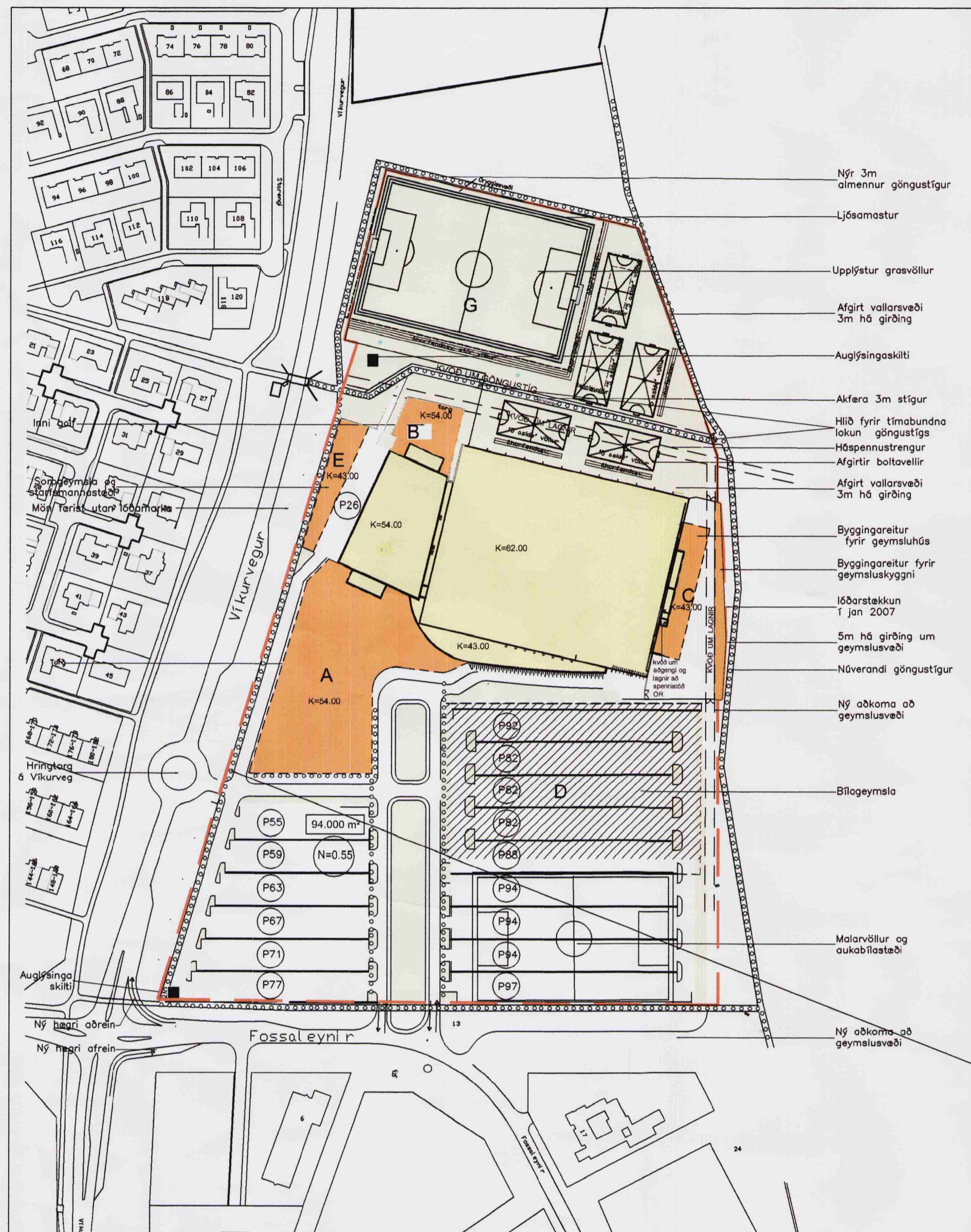

Gildandi deiliskipulag dags. 1.10.2005, br. 15.04.2007.

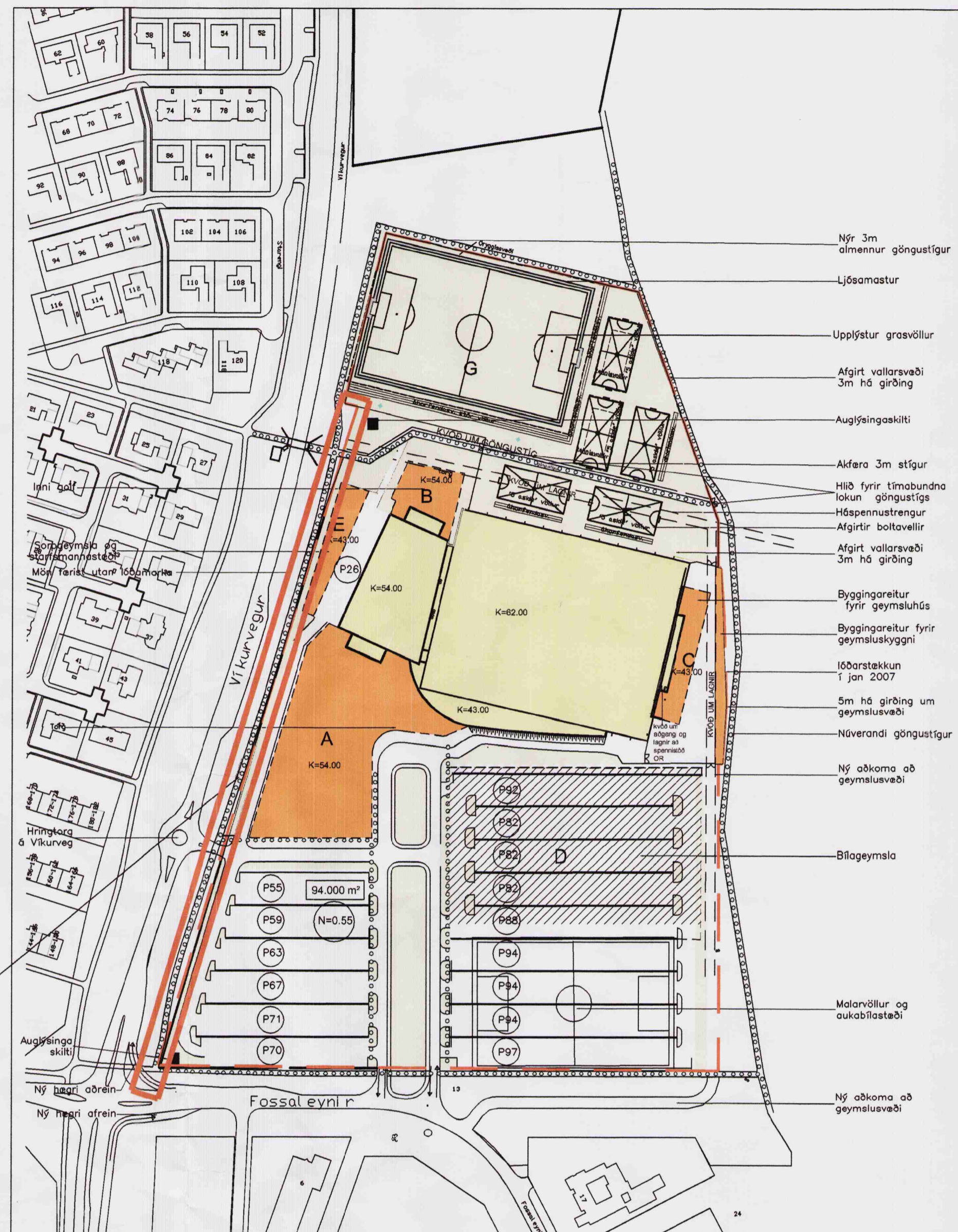

Tillaga að breyttu deiliskipulagi 20.05.2010

- Mörk skipulagsvæða
- Opin svæði til sérstakra nota
- Stærð lóðar í fermetrum
- 000 m²
- Óbundin byggingarlína
- bilgæymala
- Núverandi byggingar
- Nýbyggingar
- Fjöldi bílastæða
- P92
- Nýtingarhlutfall
- K=52.00
- Hámarks hæð byggingar
- Göngu- og hjóreiðastígur
- Kvóð um lagin
- Breytingssvæði

NÚVERANDI DEILISKIPULAGSBREYTING 4 Greinargerð.

Breyting frá gildandi skipulagi, sbr. uppráttur þessi dags. 20.05.2010, felst í eftirtöldum breytingum:

-Göngustígur á vestanverðri lóð, samsíða Vikurvegi er fluttur aftur út fyrir lóðarmörk eins og hann var fyrir deiliskipulagsbreytingu 11.04.2005.

Vegna endurskoðaðs lóðarskipulags Eglisvallar þar sem mún er fjarlægð og bílþalan lækkað í landi, er æskilegt að hvefja aftur til fyrra skipulags með göngustigi utan lóðar og inn á helgunarsvæði Vikurvegur. Með því móti er dregið úr áhrifum breiddar helgunarsvæðis og umhverfi lagað að aðstæðum. Meðfylgjandi breyting á legu göngustigs hefur engin áhrif á gæði nærfylgjandi íbúðabyggingu handan Vikurvegur, tengingar við heildarstílgakerfi borgarinnar eða aðra umhverfisþætti. Því eru breytingar þær óverulegar að ekki er talið ástæða til grenndarkynningar.

Áhrifin verða eingöngu einföldun á hagsmunum lóðarhafa og borgar þar sem borgarstígur er aftur kominn á borgarland.

Deiliskipulagsbreyting þessi, sem fengið hefur meðferð í samræmi við ákvæði 26. gr. skipulags- og byggingarlaga nr. 73/1997, var samþykkt í SKIPULAGSRÁÐI þann 11. júlí 2010

Breytingin var ekki grenndarkynt þar sem hún varðaði ekki hagsmuni annarra um skýkjanda og Reykjavíkurborgar.

Auglýsing um gildistöku breytingarinnar var bit í B-deild Stjórnartíðinda þann _____ 201_.

Þófr Þórnadóttir

Borgarsjóður tekur að sér að bæta það tjón sem einstakir aðilar kunna að verða fyrir við breytingu þessa.

Greinargerð - Saga skipulagsins.

Deiliskipulag Fossaleyni, knattspyrnuhúss stór 2.4 var samþykkt í borgarráði árið 2000. Síðari tíma breyting, sbr. uppráttur dags. 19.03.2004, br. 11.04.2005. Sú breyting fól í sér að stígur á bæjarlandi meðfram Vikurvegi færðist inn á lóð Eglisvallar, sem kvóð um göngustig og lagin.

Nýtt deiliskipulag.

Breyting frá gildandi skipulagi, sbr. uppráttur dags. 01.10.2005, fólst í nokkrum eftirtöldum atriðum:

- stækkun lóðar Eglisvallar úr núverandi 47.172m² í ca. 94.000m². Nýtingarhlutfall lóðar er óbreytt, 0.55.

- göngustígur norðan knattshúss færst til norðurs og verður hluti af lóðinni, sem kvóð um göngustig og lagin. Frágangur í kringum lagin verður í samræði við O.R.

- akfær göngustígur kringum lóðina færst til.

- gert er ráð fyrir hringtorgi á Vikurvegi með nýri viðbótardæmum að lóðinni.

- fyrirkomulag aðkomu að lóðinni frá Fossaleyni, breytist, stútar færast til.

- fyrirkomulagi bílastæða á lóð er breytt og beim fjölgað úr 850 í ca 1600m², þa. ca 400 í bilgæymala. Efir sem áður er gert ráð fyrir að nýta malarvöll undir bílastæði eftir þörfum.

- gert er ráð fyrir nýjum vegi fyrir vörudæmum að austurgaffli knattshúss og að bílastæðum við fyrirhugaðan gervigrasvöll.

- mún við vesturmörk lóðar færst út fyrir lóðarmörk.

Auk ofangreindra breytinga er gert ráð fyrir eftirlifrandi:

- Byggingarreitir stækka og beim fjölga:

A. Í fyrsta lagi er gert ráð fyrir því að byggja kvikmyndahúshú með 4 misstórum sölum, sem áætlað er að rúmi um 1000 manns samtals. Á jarðhæð verður keiluhöll og möguleg bilgæymala í kjallara. Þessi bygging er ráðgerð sunnan við núverandi Eglisvöll, í framhaldi af Vesturhúsi, sem hysir m.a. skautasvell. Hámarks mannihæð byggingar verður K=54.00 sbr. Vesturhús. Hámarksbyggingarmagn hús er ráðgert um 10.000m² auk bilgæymala.

B. Norðan við Vesturhús er gert ráð fyrir byggingu fyrir innigölf. Hámarks mannihæð byggingar verður K=54.00 sbr. Vesturhús. Hámarksbyggingarmagn innigölfhúss er ráðgert um 2.000m².

C. Á nýjum byggingarreit að austurgaffli knattshúss er gert ráð fyrir viðbótardæmum byggingar verður K=43.00. Hámarksbyggingarmagn er ráðgert um 1.000m².

D. Gert er ráð fyrir opinni bilgæymala fyrir ca 400 bíla. Stærð bilgæymala er áætluð um 11.000m².

E. Vestan við Vesturhús, að Vikurvegi, er gert ráð fyrir gæymslubyggingu, m.a. fyrir sorp. Hámarks mannihæð byggingar verður K=43.00. Hámarksbyggingarmagn er ráðgert um 700m².

F. Norðan við knattshús er gert ráð fyrir afgirtum sparkvöllum.

G. Nyrst á lóðinni er gert ráð fyrir gervigrasvelli í fullri stærð.

Breyting 1.) Breyting frá gildandi skipulagi dags. 30.05.2006, felst í nokkrum eftirtöldum atriðum:
- Stækkun norðurhluta lóðar hlífðar til um ca. 11 m til vesturs til aðlögunar fyrir göngustig og golfvöll norðaustan við lóð.
-Íkringum gervigrasvöll verður frjálslíttasvæði og hlaupabrautir samkv. samningi við ITR.
-Gervigrasvöllur verður upplýstur með 4 ljósmóstrum, hæð allt að 23m.
-Göngustígur austan við grasvöll verður hækkaður í landi.

-2 auglýsingatimar verða settir á vesturhluta lóðar, norðan og sunnanverðri, hæð allt að 9m.
Breyting 2.) Breyting frá gildandi skipulagi dags. 01.02.2007, felst í eftirtöldum atriðum:
- Breyting á lögum byggingareits C.
-3-5 m. há girðing um gæymslusvæði.
-Afmörkun byggingareits fyrir gæymsluskyggni.
-stækkun lóðar um 2-4m. til austurs um 320 m2
-kváðir um lagin

Breyting 3.) Breyting frá gildandi skipulagi dags. 15.04.2007, felst í eftirtöldum breytingum á opnu svæði á norðanverðri lóð:
-Nýr göngustígur norðan við gervigrasvöll.
-Afgirt vallarsvæði.
-Hlið á alm. göngustigi milli Eglisvallar og valla til tímabundinnar atlokannar vallarsvæðis.
-Frjálslíttasvæði fellt út.
-Áhorfendastúkur við velli.
-Stærð og staðsetning 5-asíða valla breytt auk þess sem 2 þeirra verða einnig gerdir fyrir tennis.
-Bílastæði felld út.
-kváðir um lagin.
-Kvóð um hlið á göngustigi:
Lokun hliða á almennum göngustigi milli Eglisvallar og valla á eingöngu við í þau skipti þegar stórvíðburðir í Eglisvöll eiga sér stað s.s tónleikar og stórar keppnir.
Ekki er heimilt að loka stígum á öðrum tímum.

Göngustígur færður út fyrir lóðarmörk

BREYTT

0) 01.10.2005 Nýtt deiliskipulag, stækkun lóðar JL
1) 30.05.2006 Breytt lögum lóðar og annað. JL
2) 01.02.2007 L68+bygg.reit C til austurs JL
3) 15.04.2007 Vallarsvæði norðan við Eglisvöll JL

HEIT VERK:

ÍDRÓTTAMÍÐSTÖÐIN

FOSSALEYNI 1, REYKJAVÍK

HEIT TÆKNINGAR:

DEILISKIPULAGSBREYTING 4

DAGS: 20.05.2010 HANNA: JL,KÁ YFIR: JL,KÁ TÆKN: JL
VERK: KWAS: 1:2000

ALARK

JAKOB M. JÓNSSON ARKITEKT F.A.I. KT: 02067-2629 arkitektar ehf.
KOSTJÓRN: KOSTJÓRNARSTJÓRN: KOSTJÓRNARSTJÓRN: KOSTJÓRNARSTJÓRN

S 01
01 AF 01