

Staðgreinireitur 1.186.5

Reiturinn markast af Nönnugötu, Njardargötu, Urðarstíg og Bragagötu. Landnotkun er aðallega íbúðabygging, en þó er verslunarhúsnæði á horni Nönnugötu og Njardargötu. Talaverður gróður er á reitnum, þar á meðal nokkur stór tré. Steyptir veggir eru á nokkrum lóðamörkum. Landháll er í suðvestur.

Urðarstígur er einstefnuakstursgata, aðrar götur eru tvístefnuakstursgötur. Njardargata er söfnugata. Nýtingarhlutfalli á reitnum er (samkvæmt fasteignamatli 1985) 1,35, en leyfð hámarksnýting samkvæmt staðfestu aðalskipulagi er 0,5.

M. 1:500

NÚVERANDI AÐSTÆÐUR
M. 1:500

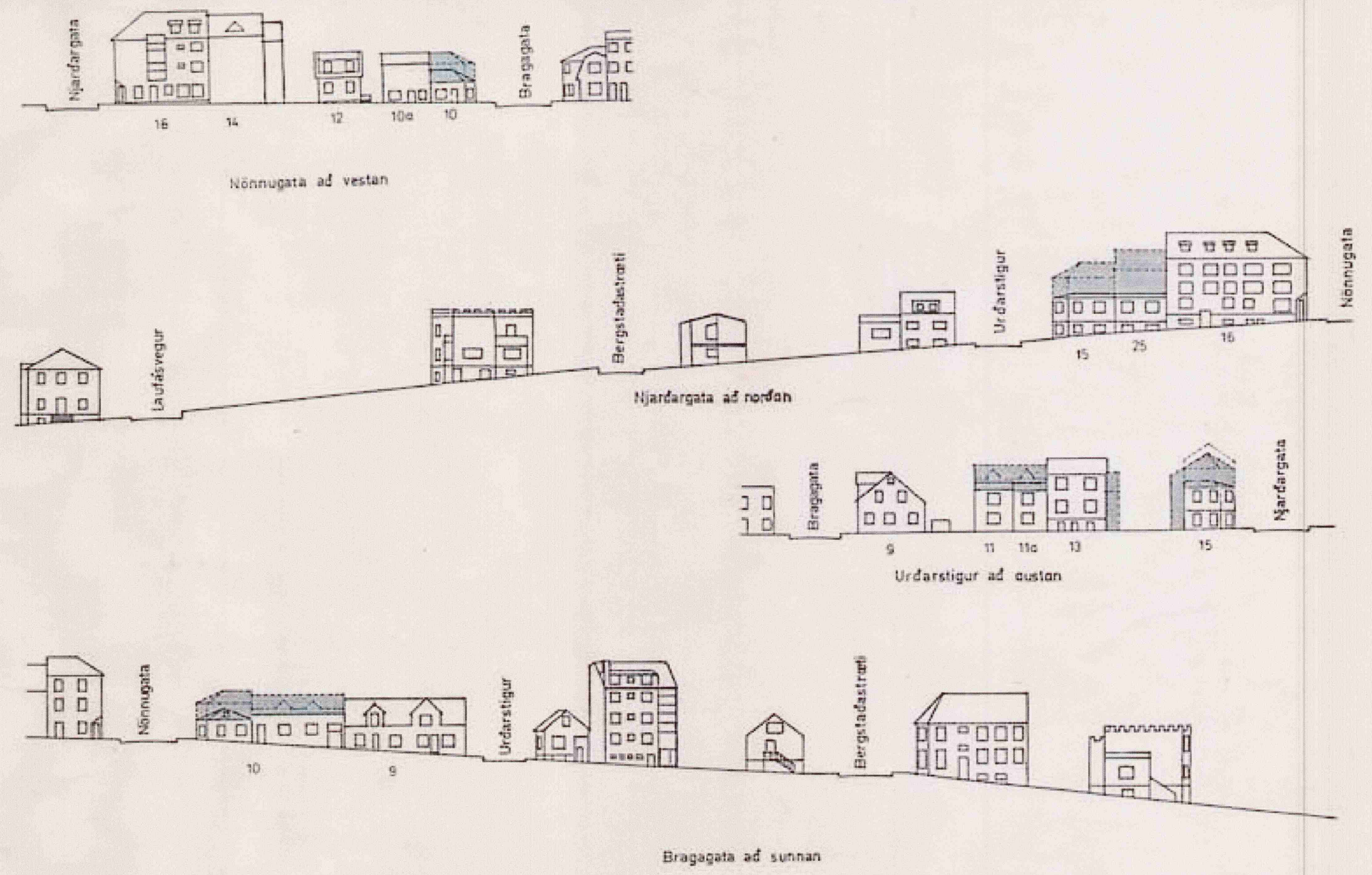

REITUR 1.186.5

GÖTUMYNDIR

BREYTINGAR SAMKVÆMT DEILISKIPULAGSTILLOGU JÚNÍ 1988

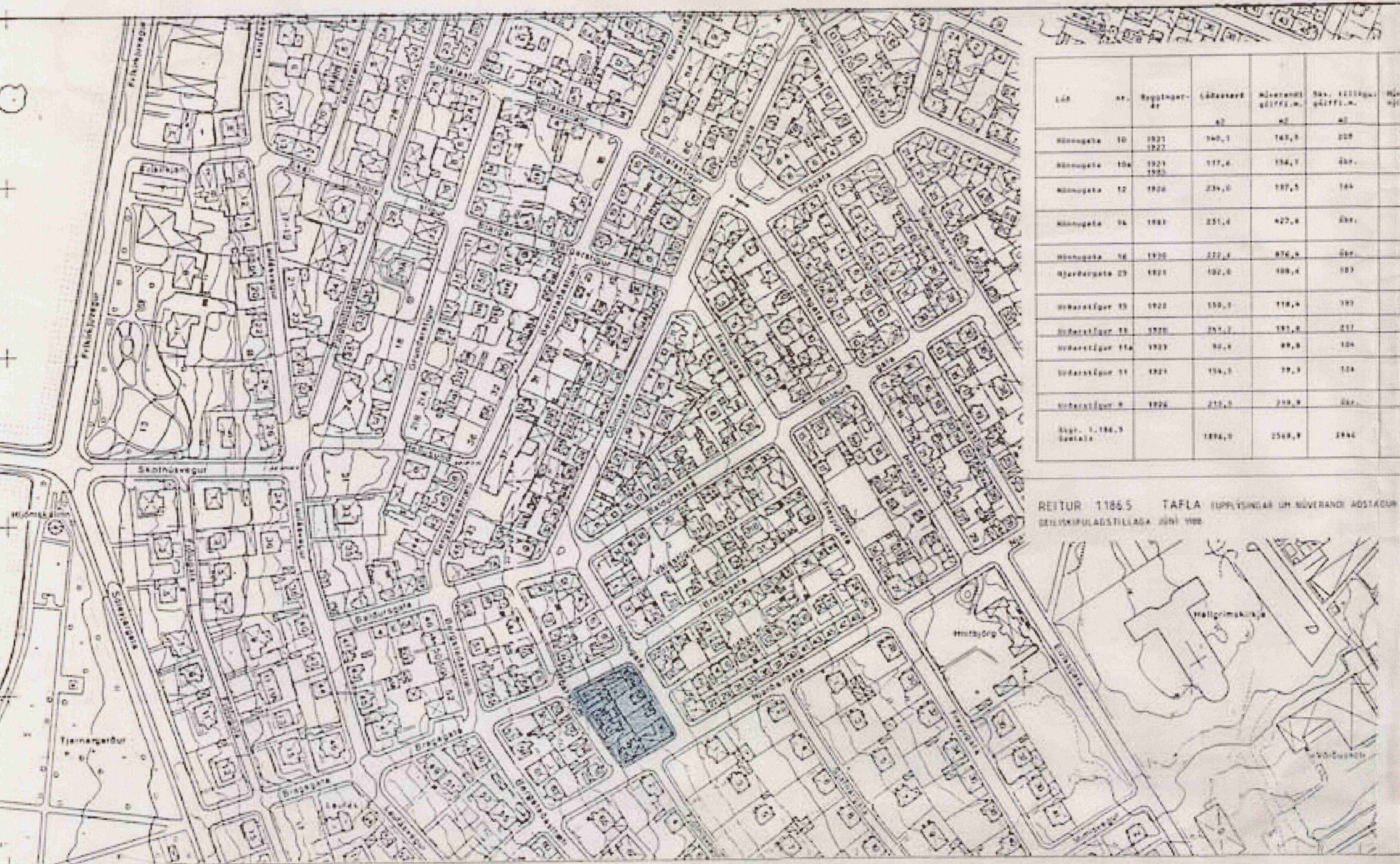

| Lóð | nr. | Byggnúmer | Lóðstærð | Núverandi gættífl. m. | Ný. skilgagn gættífl. m. | Núverandi nýj. gættífl. | Ný. skilgagn nýj. gættífl. | Tegund byggingar |
|--------------------------|------|-----------|----------|-----------------------|--------------------------|-------------------------|----------------------------|---|
| Nönnugata | 10 | 1921 | 140,1 | 143,3 | 229 | 1,77 | 1,5 | afskýringarhúsið |
| Nönnugata | 10a | 1922 | 117,4 | 116,1 | 249 | 1,53 | 0,9 | |
| Nönnugata | 12 | 1926 | 234,0 | 197,5 | 164 | 0,58 | 0,7 | skýringarhúsið, skrifstofuhúsið og 400 p.m. |
| Nönnugata | 14 | 1983 | 251,4 | 427,4 | 288 | 1,43 | 0,9 | |
| Nönnugata | 16 | 1930 | 222,4 | 874,4 | 288 | 3,29 | 0,9 | |
| Njardargata 23 | 1921 | 102,0 | 108,4 | 107 | 1,04 | 1,1 | | hækkun um 4,00 m, hækkun um 4,00 m |
| Urðarstígur 13 | 1922 | 150,1 | 119,4 | 193 | 0,79 | 1,1 | | hækkun um 4,00 m, hækkun um 4,00 m |
| Urðarstígur 15 | 1923 | 82,4 | 89,8 | 104 | 1,24 | 1,7 | | hækkun um 4,00 m, hækkun um 4,00 m |
| Urðarstígur 11 | 1921 | 154,3 | 79,1 | 114 | 0,71 | 0,8 | | hækkun um 4,00 m, hækkun um 4,00 m |
| Urðarstígur 9 | 1926 | 210,2 | 229,8 | 288 | 1,37 | 0,9 | | |
| Staðgreinireitur 1.186.5 | | | 1884,9 | 2549,9 | 2884 | 1,55 | 1,5 | |

REITUR 1.186.5 TAFLA (EUPHYNDINGAR UM NÚVERANDI AÐSTÆÐUR - FASTEIGNAMATI JÚNÍ 1988) DEILISKIPULAGSTILLAGA JÚNÍ 1988

542.88

Reitur 1.186.5, Nönnugata, götumyndir. Lagðar fram athugasemdir við deiliskipulagstillögu og svör Borgarskipulags. Umsögn Borgarskipulags samþykkt samhljóða og málinu vísað til afgreiðslu borgarráðs.

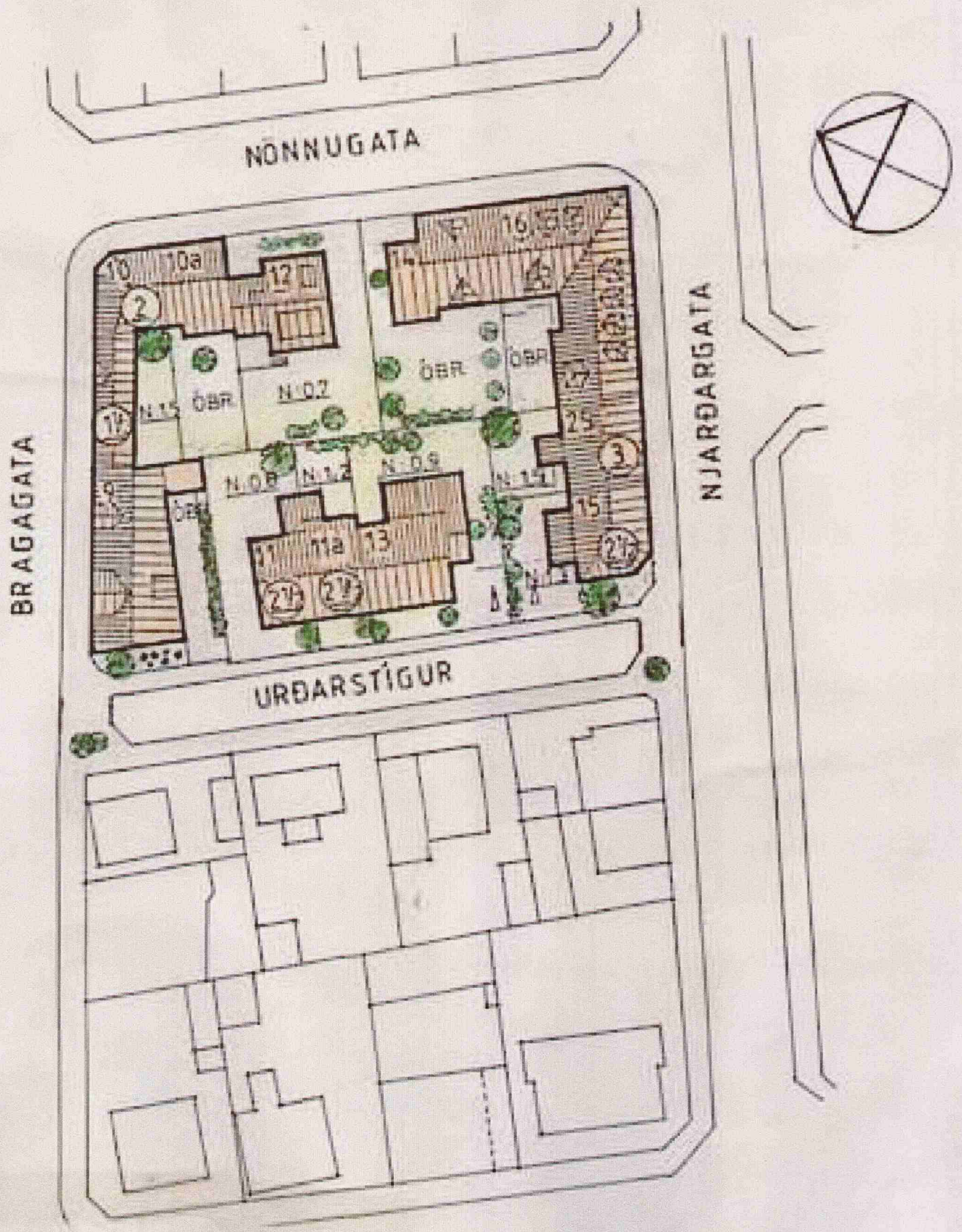

Deiliskipulagstillaga:

Yfirbragð reitsins breytist lítið, landnotkun verður óbreytt. Nýtingarhlutfalli hekkar og er það aðallega hugsað sem svigrúm til að byggja litlar viðbyggingar, kvisti eða hekkja þak. Við Njardargötu er leyfð þó nokkur hækkun, þar sem byggja má upp að háum brunagafli. Ekki er gert ráð fyrir fjölgun íbúða, stekkun húsa myndi þýða stærri og betri íbúðir. Fjölgun íbúða myndi hafa í för með sér fjölgun bílastæða, sem ekki er rúm fyrir á reitnum án þess að garðar spillist verulega. Lagt er til að skurar á lóðum hverfl, en í stað þeirra geti komið t.d. viðbygging við hús. Einnig er lagt til að steyptir veggir á lóðamörkum verði fjárlagðir eða lekkadír.

Ný hámarksnýting á reitnum verður 1,5.

- N** NÝ HÁMARKSNÝTING SKV. TILLOGU
- 2** FJÖLDI HÆÐA SKV. TILLOGU
- ÖBR** ÖBREYTT NÝTINGARHLUTFALL

Tillaga:

Gangstéttir verði látnar liggja yfir Urðarstíg á gatnamótum, með fíða fyrir akandi umferð. Trjágróður er til afmarkunar á bílastæðum og til fegrunar.

M. 1:500

| | |
|---------------------------------|----------|
| BORGARSKIPULAG REYKJAVÍKUR | 1.186.5 |
| Samþykkt í skipulagsnefnd | 5.9.1988 |
| Samþykkt í borgarráð | 6.9.1988 |
| Samþykkt í borgarskipulagsnefnd | |