STYKKISHÓLMUR - AÐALSKIPULAG 2002-2022

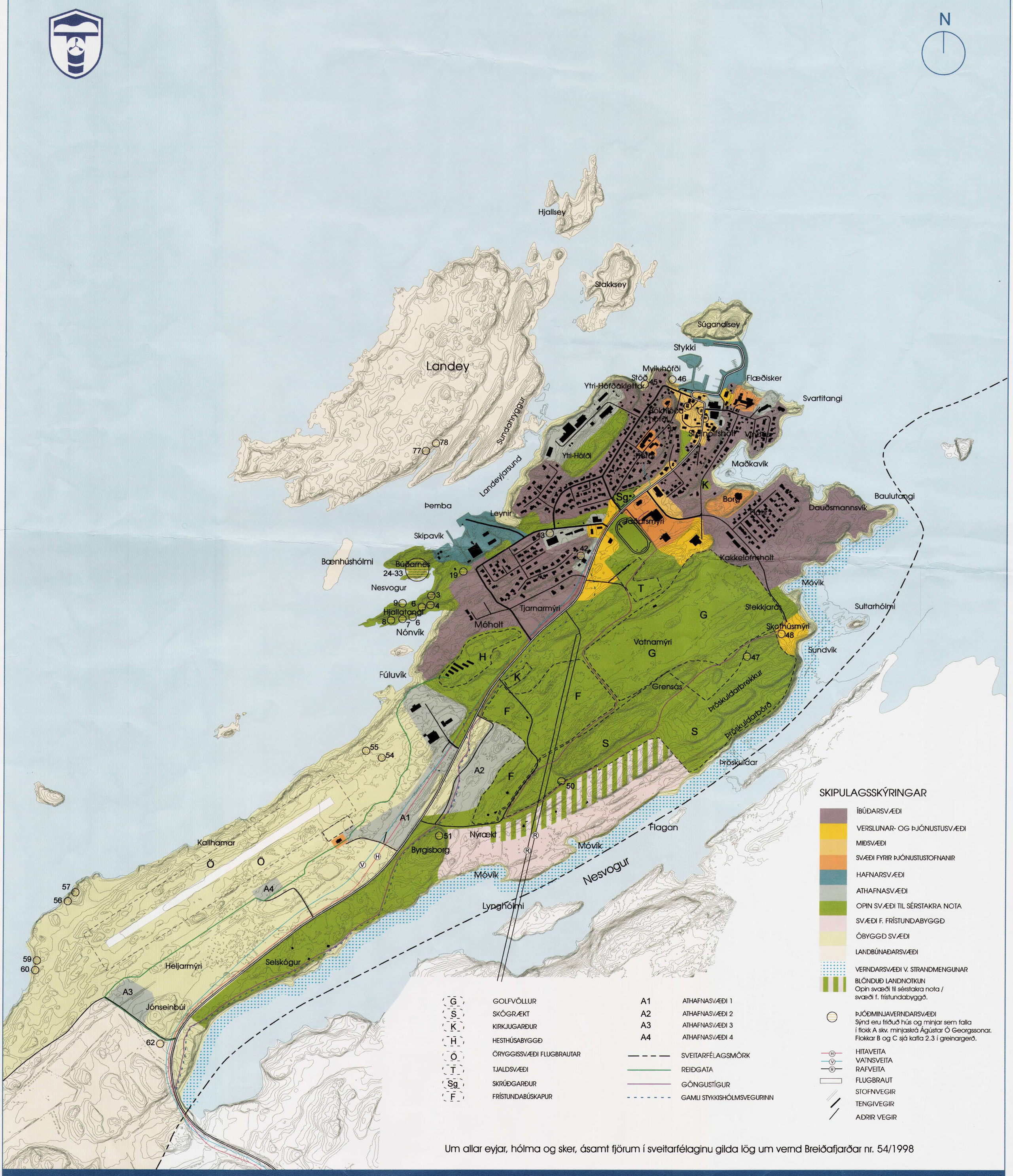

Um allar eyjar, hólma og sker, ásamt fjörum í sveitarfélaginu gilda lög um vernd Breiðafjarðar nr. 54/1998

Þéttbýlisuppdráttur 1:10 000

Aðalskipulag Stykkishólms 2002-2022 sem auglýst hefur verið samkvæmt 18. gr. skipulags- og byggingarlaga nr. 73/1997 var samþykkt í bæjarstjórn Stykkishólms

þann 21. mars 2002.

Aðalskipulag þetta var afgreitt af Skipulagsstofnun til staðfestingar umhverfisráðherra

þann 29. apríl 2002.

Aðalskipulag þetta var staðfest af umhverfisráðherra

þann 9. júlí 2002.

Aðalskipulag þetta er staðfest með fyrirvara um niðurstöður mats á umhverfisáhrifum þeirra framhvæmda sem falla undir ákvæði laga nr. 106/2000 með síðari breytingum.

Umsjón: Bæring Bjarnar Jónsson ark. faí. / Gláma-Kím arkitektar ehf
Kortavinna: Sigurgeir Skúlason landfr. / Bæring Bjarnar Jónsson ark. faí.
Hnitakerfi: Lambert
Hnattstaða: ISNET93
Kortagrunnur: Ísgraf ehf. Hnit hf