

Gildandi deiliskipulag frá 1998, m.s.br. mkv. 1:2000

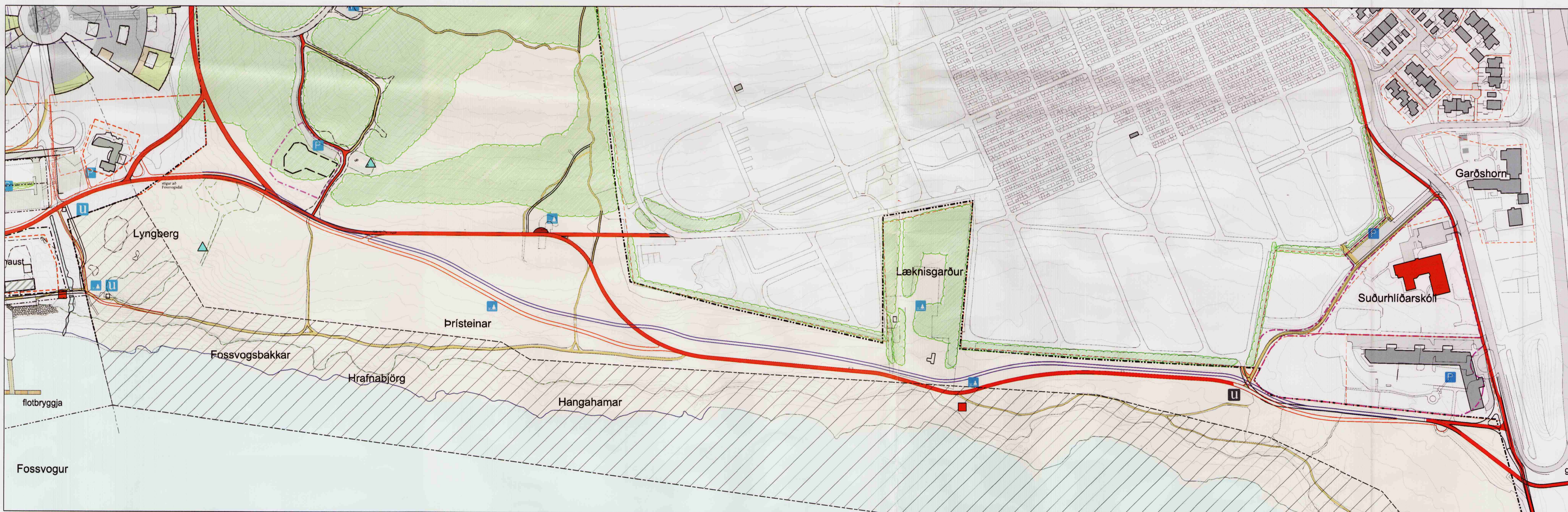

Tillaga að breytingu á deiliskipulagi 30.09.2009, mkv. 1:2000

SKÝRINGAR :

- Núverandi trjágróður
- Nýr trjágróður
- Fossvogsbakkar, tillaga að friðun skv. náttúruverndarlögum
- Hverfisvernd náttúru- og sögumínja
- Stofnanir, félagsstarfsemi o.fl.
- Byggingar sem áætlað er að fjarlægja
- Áætlaðar nýjar byggingar skv. deiliskipulagi Nauthólsvíkur
- Aðrar byggingar
- Stofn- og tengistígar
- Aðrir stígar
- Nýr stofnstígar
- Stofnstígar hjólréiða
- Vegir
- Bilastæði
- Upplýsingaskilti
- Æfingastöð
- Áningarstaður
- Leikvöllur
- Almennar sögumínjar
- Stríðsmínjar
- Mörk lóða
- Helgunarsvæði 30 m. breitt fyrir almenningssamgöngur
- Núverandi langnir
- Ný yfirfallslögn
- Byggingareitur lokahúss
- Skipulagi frestað
- Mörk skipulagssvæðis

Deiliskipulagsbreyting þessi sem fengið hefur meðferð í samræmi við ákvæði 25. gr. skipulags- og byggingarlaga nr. 73/1997 var samþykkt í skipulagsráði þann 4.nóv. 2009 og í borgarráði þann 12.nóv. 2009.

Tillagan var auglýst frá 18.nóv. 2009 með athugasemdafrest til 4.jan. 2010.

Auglýsing um gildistöku breytingarinnar var birt í B-deild Stjórnartíðinda þann 2009.

[Handwritten signature]

Engar athugasemdir bárust við tillöguna á auglýsingartíma og var hún því afgreidd endanlega á embættisafgreiðslufundi skipulagsstjóra þann 8.janúar 2010.

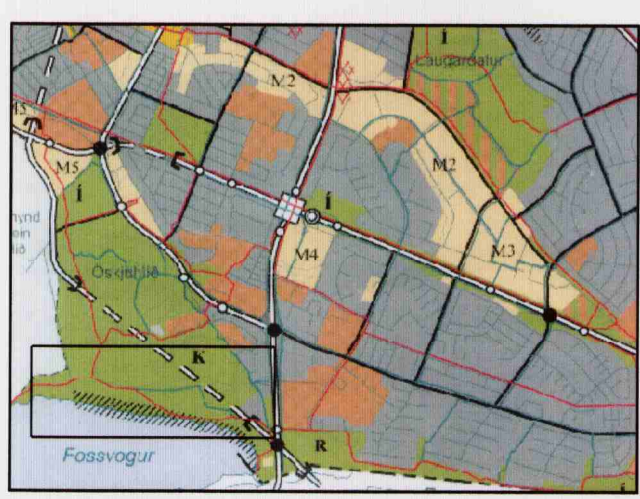

Aðalskipulag Reykjavíkur 2001-2004

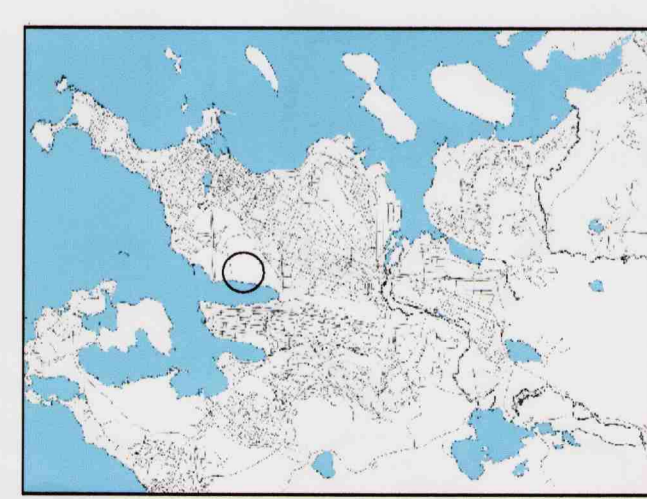

Afstaða

GREINARGERÐ

Gerð er breyting á gildandi deiliskipulagi í Öskjuhlíð sem tekur til legu á nýjum göngu- og hjólréiðastígum frá Naughólsvík að Suðurlíðum og tengja saman Öskjuhlíð og Fossvogsdal, sem er hluti af hlekk í heildarstígakerfi Reykjavíkurborgar frá Ægisíðu að Heilmörk. Markmiðið er að göngu- og hjólréiðastígum verður sinnt eins og götum borgarinnar allan ársins hring og munu merkingar taka mið af göngu og hjólréiðum sem samgöngumáta í samræmi við "græn skref" í framkvæmdaáætlun Reykjavíkurborgar. Núverandi stofnstígar er 3 m breiður og er hann að mestu leyti nýttur áfram en ýmist fyrir gangandi eða hjólréiðar. Tillagan gerir ráð fyrir aðskildum stofnstígum fyrir gangandi og hjólandi. Hjólréiðastígarnir eru 2,5 m breiðir og göngustígarnir 3,0 m breiðir og liggja að mestu leyti samsíða en með mismunandi fjarlægð á milli eftir aðstæðum. Austast á svæðinu sameinast göngu og hjólréiðarstígurinn í einn stíg við áningarstað vestan göngubrúar.

Meðfram göngustígnum er gert ráð fyrir áningarstöðum, annars vegar minni þar sem eru bekkir og stærri sem verða hannaðir m.t.t. aðstæðna á hverjum stað. Staðsetning áningarstaðanna og afmörkun er til skýringar og því ekki bindandi fyrir endanlega útfærslu. Tenging nýrra stiga við núv. stiga skal útfæra nánar í hönnun.

Aðrir stígar og malarslóðar eru uppfærðir miðað við nýjan loftmyndagrunn. Kortagrunnur er uppfærður miðað við nýjan LUKR-grunn, í samræmi við gildandi Aðalskipulag Helgunarsvæði fyrir almenningssamgöngur er fellt út.

Afmörkun deiliskipulagssvæðisins nær til stofnstíga og tengistíga.



REYKJAVÍK

LANDMÖTUN

ÖSKJUHLÍÐ
BREYTING Á DEILISKIPULAGI

DEILISKIPULAG -
BREYTING Á DEILISKIPULAGI

SKIPULAGSÁHRIF
TEKNAÐ MIÐ
SAMÞYKKT
ST.
KVABRÍ 1. 2010
VERNI
0000-DU20B

SKIPULAGSÁHRIF
TEKNAÐ MIÐ
SAMÞYKKT
ST.
KVABRÍ 1. 2010
VERNI
0000-DU20B