

Deiliskipulagi í Niðurskógi í landi Húsafells III Breyting á deiliskipulagi

Mkv. 1:2000

Gildandi deiliskipulag - Mælikvarði 1: 10 000

Deiliskipulag Niðurskógar í landi Húsafells III samþykkt af hreppsnéfd Borgarfjarðarsveitar 10. júlí 2003 og yfirfarið af Skipulagsstofnun 15. ágúst 2003.

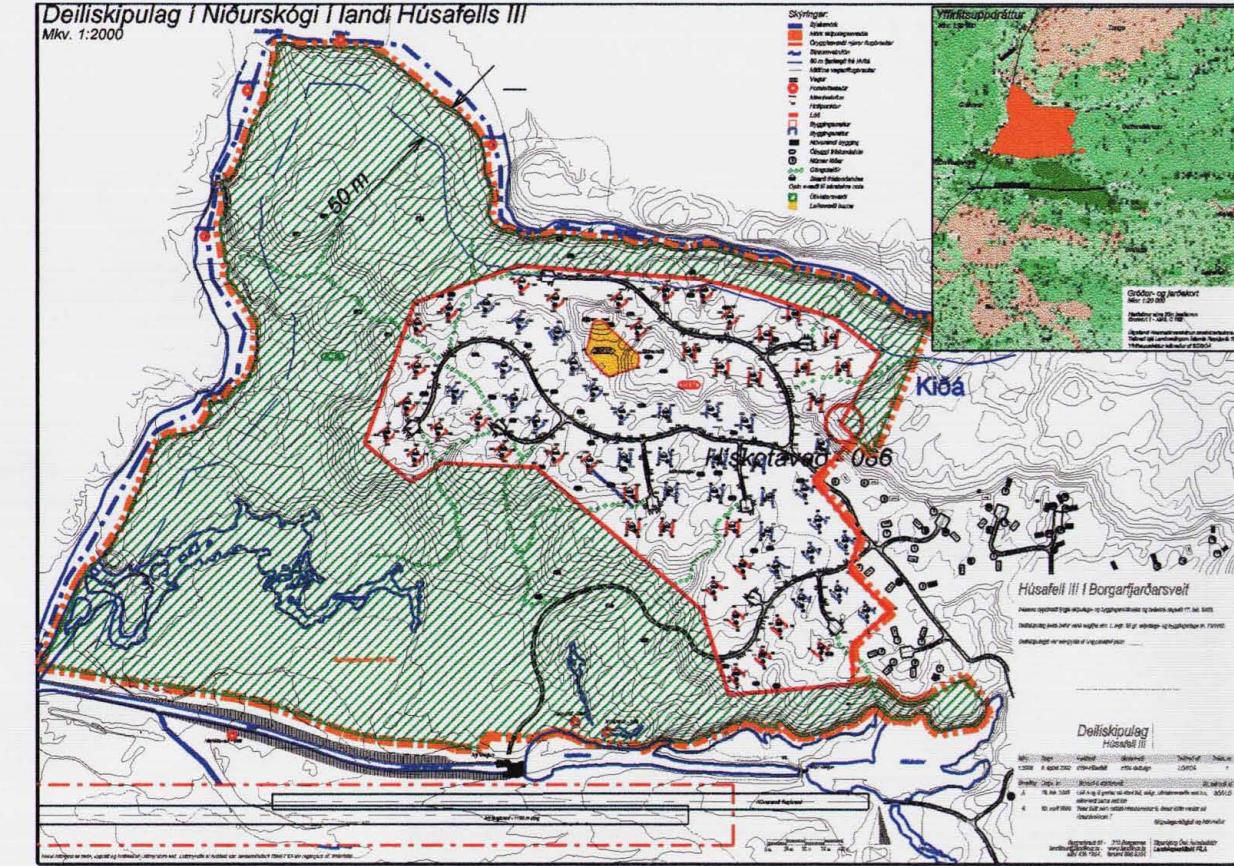

Eftirfarandi breytingar eru gerðar á deiliskipulagsupprætti og greinargerð í Niðurskógi í landi Húsafells III, sem samþykkt var af hreppsnéfd Borgarfjarðarsveitar 10. júlí 2003 og yfirfarið af Skipulagsstofnun 15. ágúst 2003.

Breytingar á skipulagsupprætti:
Eftirfarandi byggingarreitir sem áður voru einkennir með rauðri brottlinu eru einkennir með grænni brottlinu:
Hraunrækkur nr. 30, 32, 34 og 36.
Hvílarskógur 1, 2, 3, 5, 6, 7, 9, 11 og 13
Kíðarskógur nr. 8

Eftirfarandi byggingarreitir sem áður voru einkennir með blánni brottlinu eru einkennir með grænni brottlinu:
Brekuskógur 1, 2 og 3
Hraunrækkur 5, 7, 31 og 33
Hraunskógur 1, 2, 3, 4 og 5
Kíðarskógur 2, 4 og 6
Niðurskógur 1, 2 og 3
Oddaskógur 2 og 4

Eftirfarandi byggingarreitir sem áður einkennir með rauðri brottlinu eru einkennir með blánni brottlinu:
Hvílarskógur 4, 8, 10 og 12
Niðurskógur 1, 3 og 5

Breytingar á skilmálum í greinargerð

Líður 3.2 var svohljóðandi:
Rauðir og bláir byggingarreitir eru sýndir á skipulagsupprætti. Byggingarreitir eru hvíttar og sýndir á skipulagsupprætti. Hlínir stýltað við landsnitakerfi ínet 93. Stærð byggingarreta er 15 m x 15 m eða 225 m². Aðeins er heimilt að reisa eitt fristundahús ásamt geymslu innan byggingarreta. Geymsla skal vera samtengd húsi t.d. með palli, skjólveggi eða burðarbita. Aðrar sjálfstæðar byggingar s.s. geymsluskúrar, bílskúrar og svefnhýsi eru ekki leyfðar.

Líður 3.2 varð svohljóðandi:
Rauðir, grænir og bláir byggingarreitir eru sýndir á skipulagsupprætti. Byggingarreitir eru hvíttar og sýndir á skipulagsupprætti. Hlínir stýltað við landsnitakerfi ínet 93. Stærð byggingarreta er 15 m x 15 m eða 225 m². Aðeins er heimilt að reisa eitt fristundahús ásamt geymslu/svefnhúsi/gufubæði innan byggingarreta. Geymsla/svefnhúsi/gufubæði skulu vera samtengd húsi t.d. með palli, skjólveggi eða burðarbita. Aðrar sjálfstæðar byggingar s.s. geymsluskúrar, bílskúrar og svefnhýsi eru ekki leyfðar.

Líður 3.3 var svohljóðandi:
Byggingarskilmálar fyrir rauða byggingarreitum eru frábrugðnir bláum byggingarreitum, að því leyti að mænishæð er ekki sú sama. Mænishæð fyrir rauða byggingarreitum er 3,5 m, en 4,5 m fyrir bláa byggingarreitum. Fristundahús skulu byggð úr timbri og/öða steinsteypu, og skulu þau ekki vera stærri en 120 m² að meðaltali geymslu. Geymslur húsanna skulu ekki vera stærri en 15 m². Geymslan skal vera samtengd húsinu t.d. með palli, skjólveggi eða burðarbita. Mesta leyfilega vegghæð er 2,5 m, er þá átt við hæð frá efri brún gölftita að efri brún þaksperru. Mænisstefnu húsa má sjá á upprætti. Þakhalli skal vera á bilinu 25 - 35°, þaklitur skal vera svartur og litur timburvirkis skal vera í jafntíttum sem falla vel að umhverfi. Hvítur litur er ekki æskilegur.

Líður 3.3 varð svohljóðandi:
Byggingarskilmálar fyrir rauða, græna og bláa byggingarreitum eru mismunandi að því leyti að mænishæð og vegghæð er ekki sú sama. Fristundahús skulu byggð úr timbri og/öða steinsteypu, og skulu þau ekki vera stærri en 150 m² að meðaltali geymslu/svefnhúsi/gufubæði. Geymsluhúsi/svefnhúsi/gufubæði skal ekki vera stærri en 20 m².

Byggingarskilmálar fyrir rauða byggingarreitum:
Mænishæð skal ekki fara yfir 4,6 m og vegghæð ekki yfir 2,5 m.

Byggingarskilmálar fyrir græna byggingarreitum:
Mænishæð skal ekki fara yfir 5,2 m og vegghæð ekki yfir 2,8 m.

Byggingarskilmálar fyrir bláa byggingarreitum:
Mænishæð skal ekki fara yfir 5,7 m og vegghæð ekki yfir 4,1 m. Mænishæð geymsluhúsi/svefnhúsi/gufubæði skal þó ekki fara yfir 5,2 m og vegghæð þess ekki yfir 2,8 m.

Þegar talað er um hæðir er átt við hæð frá efri brún gölftita/gölfþótu að efri brún þaksperru. Mænisstefnu húsa má sjá á upprætti. Þakhalli skal vera á bilinu 25 - 35°, þaklitur skal vera svartur og litur húsanna skal vera í jafntíttum sem falla vel að umhverfi. Hvítur litur er ekki æskilegur.

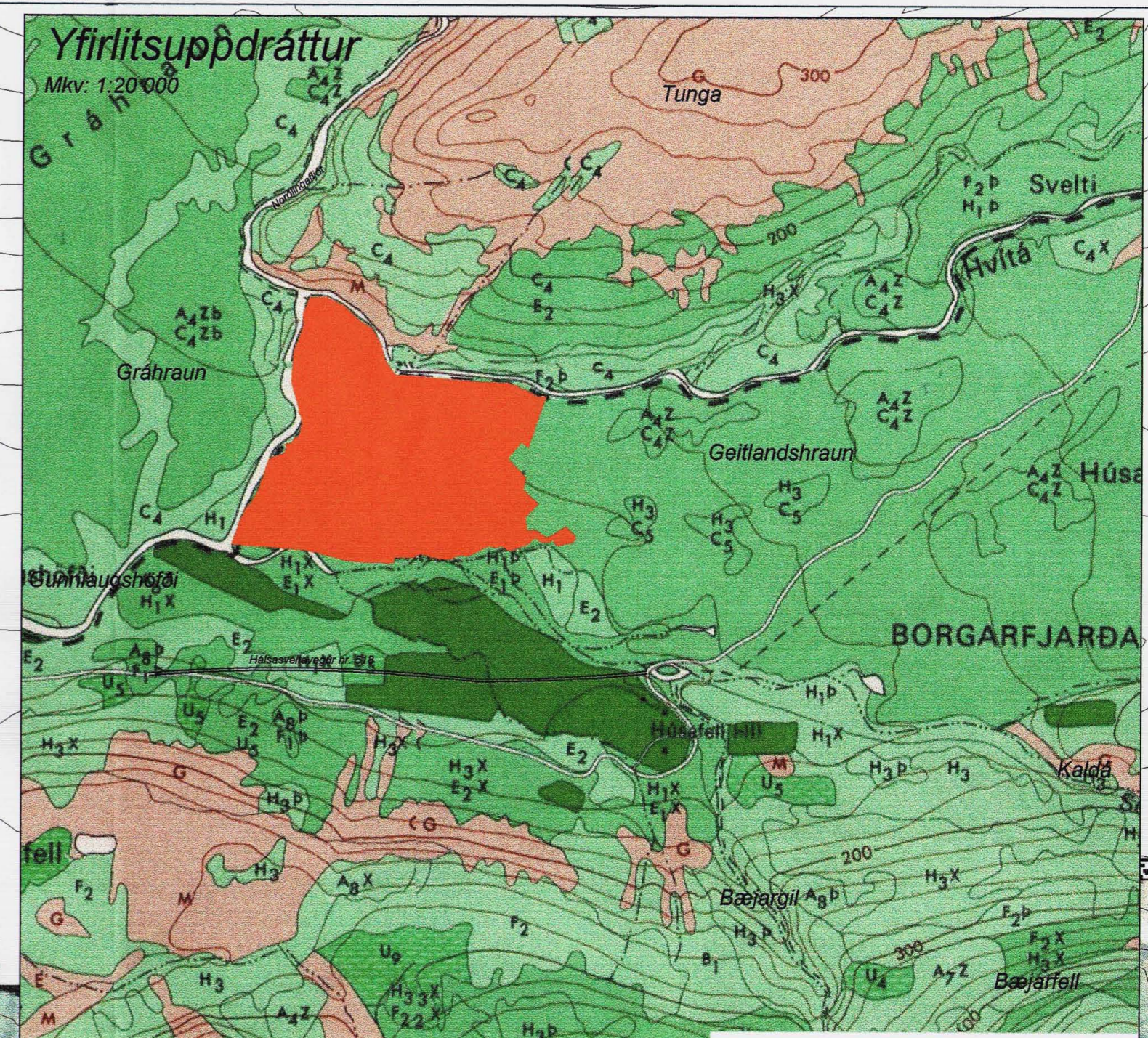
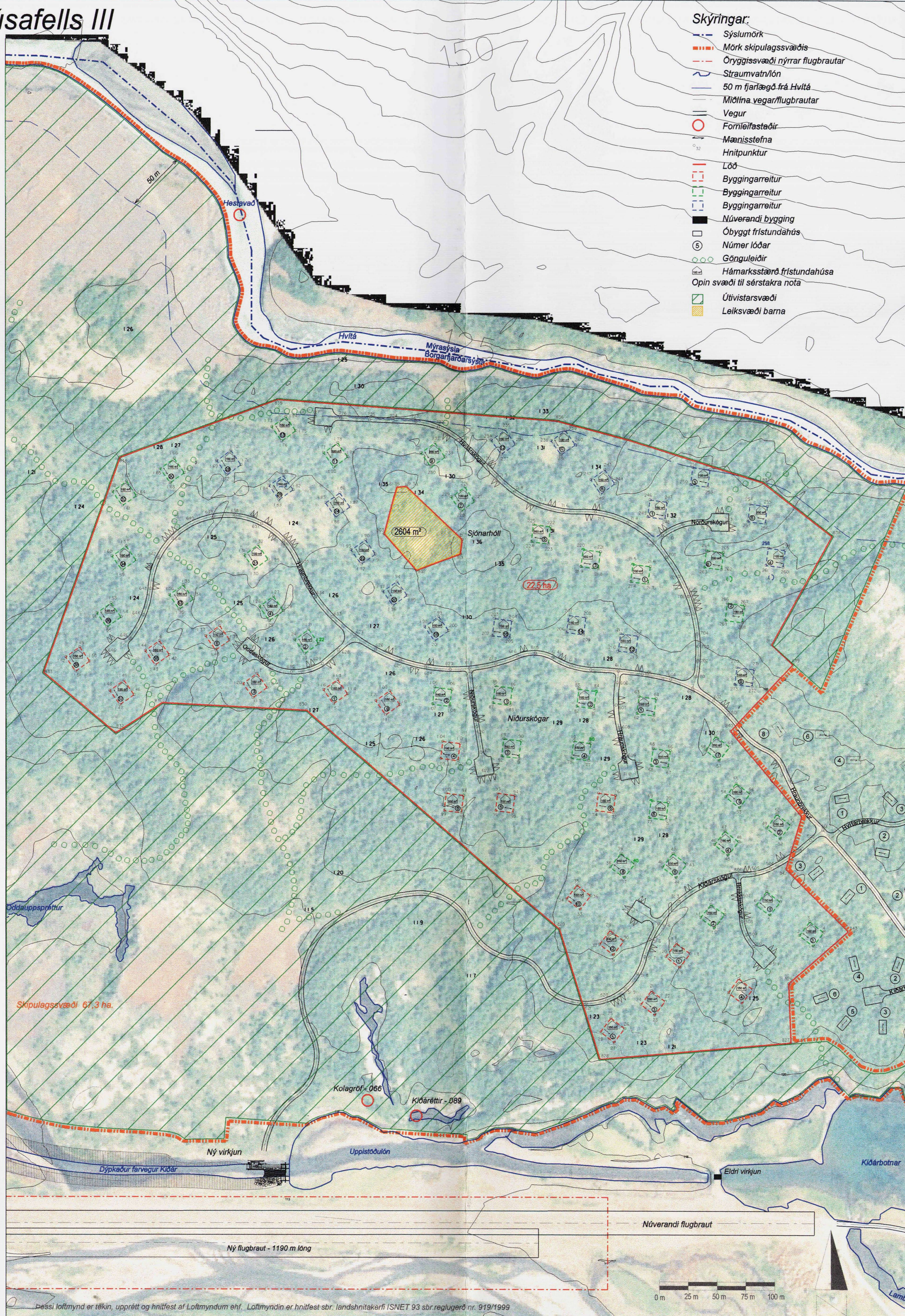

Gróður- og jarðakort
Mkv: 1:20 000
Hæðalínur sýna 20m hæðadun
Grunkort 1 - AMS, C 762
Útgefandi Rannsóknarstofnun landbúnaðarinnar.
Teiknað hjá Landmælingum Íslands Reykjavík 1971
Yfirflitsuppráttur teiknaður af SE/SOA

Deiliskipulag í Niðurskógi í landi Húsafells III í Borgarfjarðarsveit
Deiliskipulagsbreyting þessi sem auglýst hefur verið skv. 25. gr. skipulags- og byggingarlaga nr. 73/1997 var samþykkt af hreppsnéfd þann 13. Okt. 2005



Breyting á deiliskipulagi Húsafell III

Mkv.	Dags.	Verkhæfi	Skrárheiti	Teiknað af	Teikn. nr.
1:2000	9.11.2005	d104-Húsafell	d104-deila-a-breyting.dgn	LÓ/SOA/bp	1

Breyting	Dags. br.	Br. varð á eftirfarandi	Br. teiknuð af
A			



Skipulagsráðgjafi og hönnuður
S. Salek
Borgarbraut 61 • 310 Borgames
landlinur@landlinur.is • www.landlinur.is
sími 435 1254 • farsími 898 9254
Stjurbjörg Ósk Áskelsdóttir
Landslagsarkitekt FLA

Þessi loftmynd er tekin, upprétt og hnífst af Loftmyndum ehf. Loftmyndin er hnífst sbr. landsnitakerfi ÍSNET 93 sbr. reglugerð nr. 919/1999