

FYRIR



1:500

EINARSREITUR Í HAFNARFIRÐI
DEILISKIPULAG

Samþykkt í bæjarstjórn Hafnarfjarðar 28.05.1996 m.s.br.
Samþykkt af skipulagsstjóra ríkisins 13.01.1997

EFTIR

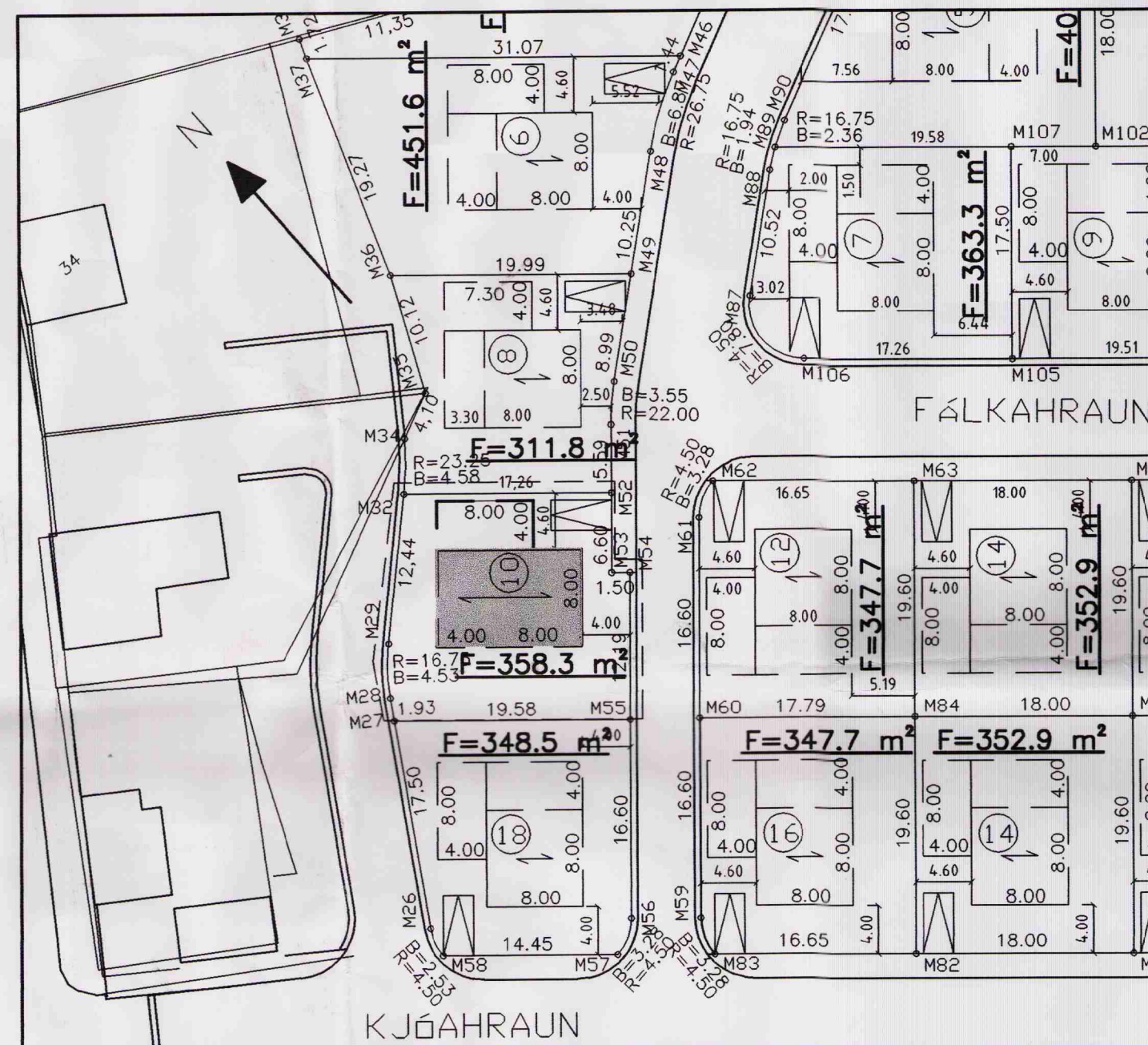



1:500

BREYTING

Breytingin felur í sér að stækka byggingarreitur rishæðar til vesturs yfir viðbyggingu um 4,0 metra og byggja yfir svalir sem eru ofan á viðbyggingu hússins.



-  Byggingarreitur rishæðar
-  skipulagsmörk / afmörkun svæðisins sem breytingin nær til

DEILISKIPULAG ÞETTA SEM FENGID HEFUR
MEDFERÐ SAMKV. GR. 28 Í LÖGUM NR 73/1997
VAR SAMÞYKKT Á AFGREIÐSLUFUNDI
SKIPULAGS- OG BYGGINGARFULLTRÚANS Í
HAFNARFIRÐI ÞANN 27. JÚLÍ 2004
Bjarni J.
SKIPULAGS- OG BYGGINGARFULLTRÚINN
HAFNARFIRÐI

SKIPULAGSSTOFNUN HEFUR FENGID ÞESSI GÖGN TIL
YFIRFERÐAR Í SAMRÆMI VID LÖG NR. 73/1997

 SKIPULAGS- BYGGINGAREFTIRLITSDEILD
HAFNARFJARÐAR

Bæjarstjórn Hafnarfjarðar lýsir því yfir að bætt verði sannanlegt tjón er einstaka aðilar verða fyrir við breytinguna.

BREYTING Á SAMÞYKKTU DEILISKIPULAGI
fyrir "EINARSREITUR Í HAFNARFIRÐI DEILISKIPULAG"

001
Fálkakraun 10
Deiliskipulag

Hanna?
hanna?/teikn: FF mkv: 1/500
dags: 02.06.04 verknr.: 97-F-10

FRBRIK FRBRIKSSON DRÆTTEKT EÐL 211256-4519, FFΔRK 01 SLANDIAIS
KLAPPARSTÍK. 10, 101 REYKJAVÍK, SÍMI 55110 00, FAX 55110 00

TEIKNISTOFAN THAK