

Hluti núverandi deiliskipulags samþ. í borgarráði 11. apr 2003 með síðari breytingum.  
Mkv.1:1000

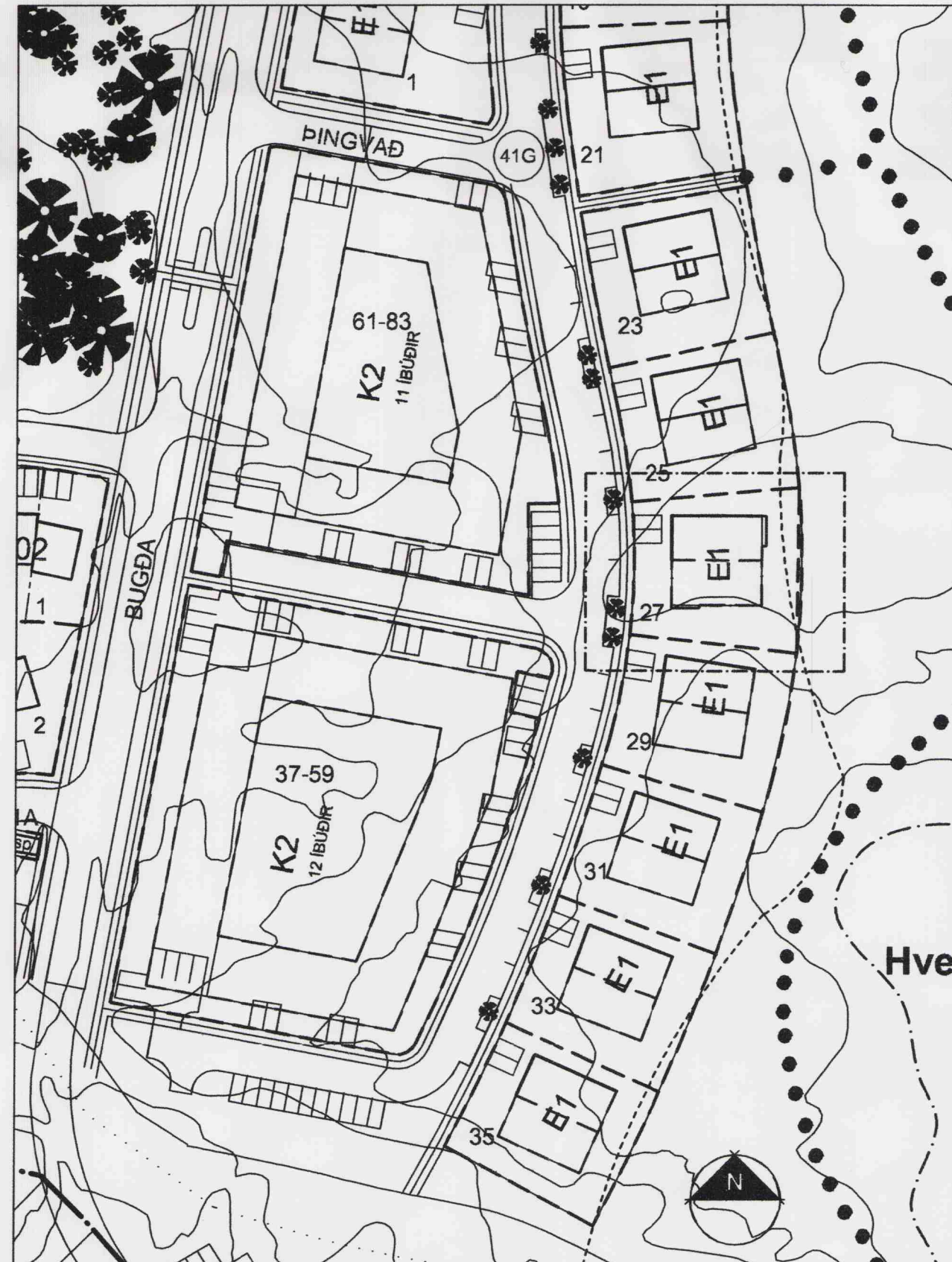

Tillaga að breyttu deiliskipulagi - 1:1000

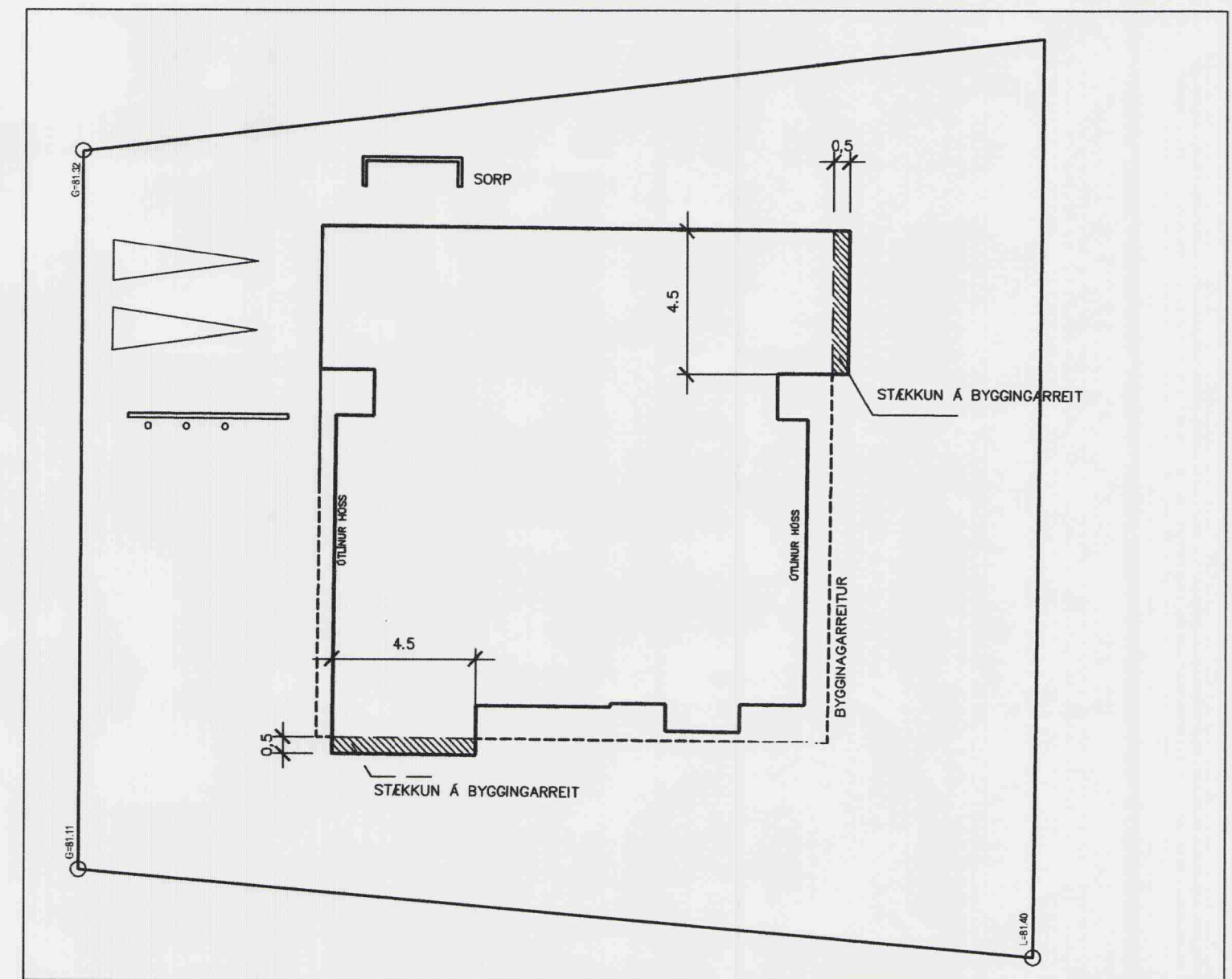

SKÝRINGARTEIKNING 1:200

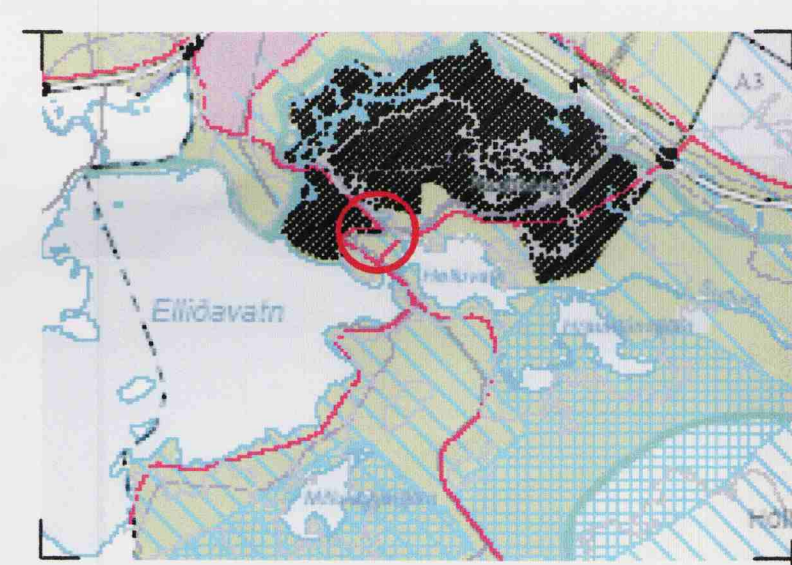

Hluti Aðalskipulags Rvk. 2001-2024

**GREINARGERÐ:**

Í gildi er deiliskipulag samþykkt borgarráði þann 11 apríl 2003 með síðari breytingum ásamt greinargerð og skilmálum.

Breyting felst í því að byggingarreitur hússins númer 27 við Pingvað er stækkaður þannig að útbyggingar til suðurs og austurs 0,5 x 4,5 m rúmist innan byggingarreits.

Að öðru leiti gilda eldri skilmálar

**SKÝRINGAR**

- AFMÖRKUN BREYTINGAR
-  BUNDIN BYGGINGARLÍNA
-  LÓDARMÖRK
-  BYGGINGARREITUR

DEILISKIPULAGSBREYTING ÞESSI SEM HEFUR FENGID MEÐFERÐ SKV. 2. MGR. 26 GR. SKIPULAGS- OG BYGGINGARLAGA NR 73/1997 M.S.B. VAR SAMÞYKKT AÐ EMBÆTTISATGÆIÐSLU FUNDI SKIPULAGSFULLTRÚA 28. okt. 2005

TILLAGAN VAR GRENNÐARKYNNT FRÁ 19. okt 2005 MED ATHUGASEMÐAFRESTI TIL 10. nóv. 2005

AUGLÝSING UM GILDISTÖKU BREYTINGA VAR BIRT Í B-DEILD STJÓRNARTÍÐINDA ÞANN

*Helga Þrugaðóttir*

BORGARSJÓÐUR TEKUR AÐ SÉR AÐ BÆTA TJÓN SEM EINSTAKIR AÐILAR KUNNA AÐ VERÐA FYRIR VIÐ BREYTINGU ÞESSA

**apparat**

BJÖRGVIN SNÆBJÖRNSSON ARKITEKT FAÍ  
270664-5989

ÁRMÚLI 24 PÓSTHÓLF 8127 108 REYKJAVÍK  
SÍMI: 561 2660 / 898 9407 FAX: 561 2661 APPARAT@APPARAT.IS

VERK: PINGVAÐ 27

TEIKN: DEILISKIPULAGSBREYTING

VERK NR:

KVARD: 1:1000

HANNAD: BS

TEIKNAD: BS

DAGS: 10.10.2005

TEIKN NO: 0.01.01

Eftirprentun og afnot af teikningu þessarar er óheimil nema með skriflegu samþykki höfundar. Í samræmi við ákvæði höfundarlaga