

NÚVERANDI DEILISKIPULAG

FYRIR BREYTINGU MKV. 1:1000

Samþykkt í bæjarstjórn Hafnarfjarðar 18. janúar 1983  
Deiliskipulagið dælaðist gildi 26. janúar 1983

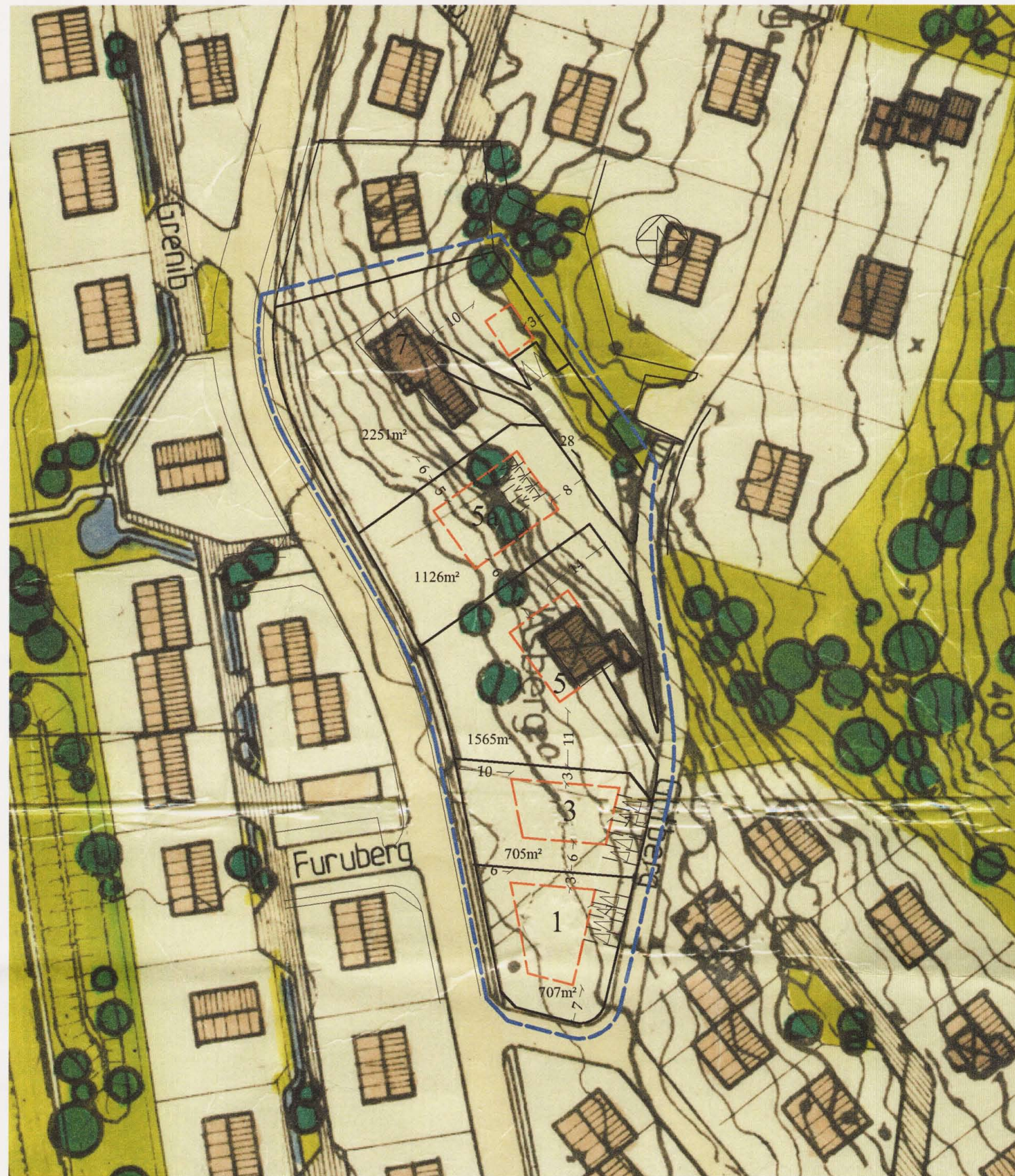
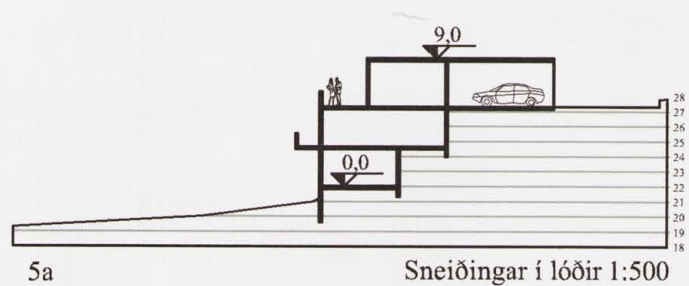
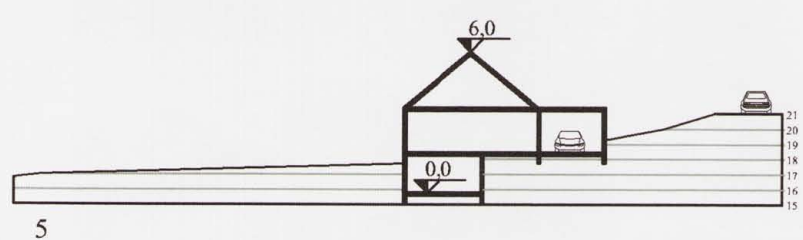
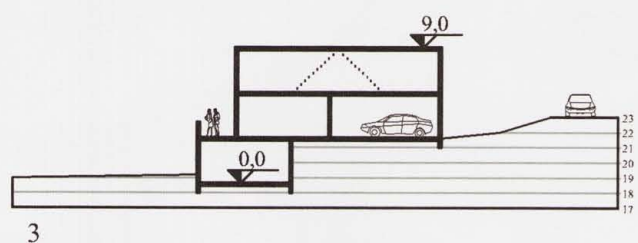
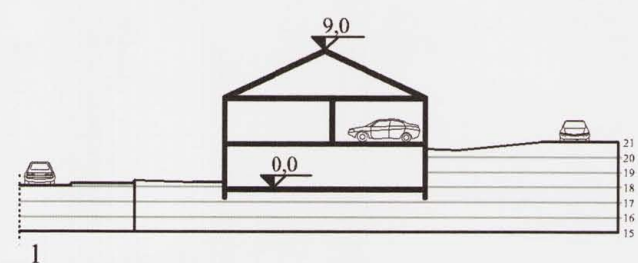

EFTIR BREYTINGU

MKV. 1:1000

### Breytt skipulag á lóðunum: Glitberg 1, 3, 5 & 7

Á hverri lóð skal vera eitt einbýlishús. Á lóðunum Glitberg 1 og 3 er gert ráð fyrir einbýlishúsum, sem verða með grunnflöt að hámarki 160m<sup>2</sup>, með innbyggðri bílgeymslu. Húsin standa í halla og skulu vera ein hæð frá aðkomugötu, en geta verið tver hæðir að neðanverðu. Halli á þaki skal ekki vera yfir 25° og nýtingarhlutfall skal miðast við hámark 0.52. Lóð Glitbergs 5 minnkar, en byggingarreitur stækkar.

Byggingarreitur á lóð Glitbergs 5 hefur verið stækkaður og er hámarks nýtingarhlutfall 0.28.

Lóð Glitbergs 5a er mjög sérstök og í miklum halla. Húsið skal vera ein hæð frá aðkomu og vera í samræmi við hæð á Glitbergi 7, en getur stallað niður. Grunnflötur einbýlishúss nr 5a, skal að hámarki vera 200m<sup>2</sup> og þar með talið innbyggður bílskúr. Húsið skal vera með lágmarks þakhalla eða á bilinu 1°-8° og nýtingarhlutfall skal miðast við hámark 0.36.

Lóð Glitbergs 7 stækkar í samræmi við teikningu. Byggingarreitur bætist við fyrir bílskúr með sama þakhalla og íbúðarhúsi.

Aðkoma að lóðum 1 & 3 frá Glitbergi skal vera innan uppgefnna lína en staðsett að eigin vali.

Við mótun húsanna skal tekið mið af því að lóðirnar eru í landhalla og á viðkvæmu svæði í nágrenni við fastnótaða byggð. Leitast skal við að húsin virki sem eðlilegt framhald af nærliggjandi byggð. Almenn skal gera ráð fyrir að hæð bygginga verði í samræmi við eldri byggð og taka þarf tillit til sjónlínu ofanverðrar íbúðarbyggðar. Öll auka bílastæði skulu vera innan lóðarmarka.



Údráttur úr aðalskipulagi Hafnarfj.



Byggingarreitur



Skipulagsmörk/afmörkun svæðisins sem breytingin nær til



Lóðarmörk

TILLAGAN VAR AUGLÝST FRÁ 11.03.08 - 11.04.08

DEILISKIPULAG ÞETTA, SEM FENGIÐ HEFUR MEÐFERÐ SKV. 1. MGR. 26. GR. Í LÖGUM NR 73/1997 VAR SAMÞYKKT HJÁ BÆJARSTJÓRN HAFNARFJARÐAR

ÞANN: 10.6.2008

*Bjarnir*  
FH, SKIPULAGS- OG BYGGINGARRÁÐS  
*Eyður Benediktsson*  
HAFNARFJARÐAR

SKIPULAGSSTOFNUN HEFUR FENGIÐ ÞESSI GÖGN TIL YFIRFERÐAR Í SAMRÆMI VIÐ LÖG NR. 73/1997

SKIPULAGS- BYGGINGARSVIÐ  
HAFNARFJARÐAR

## Glitberg 1-7

Deiliskipulag

14. febrúar 2008

Óli G. H. Þórðarson Ark.FAÍ

Glitberg 5

kt. 210636-7069