

FYRIR

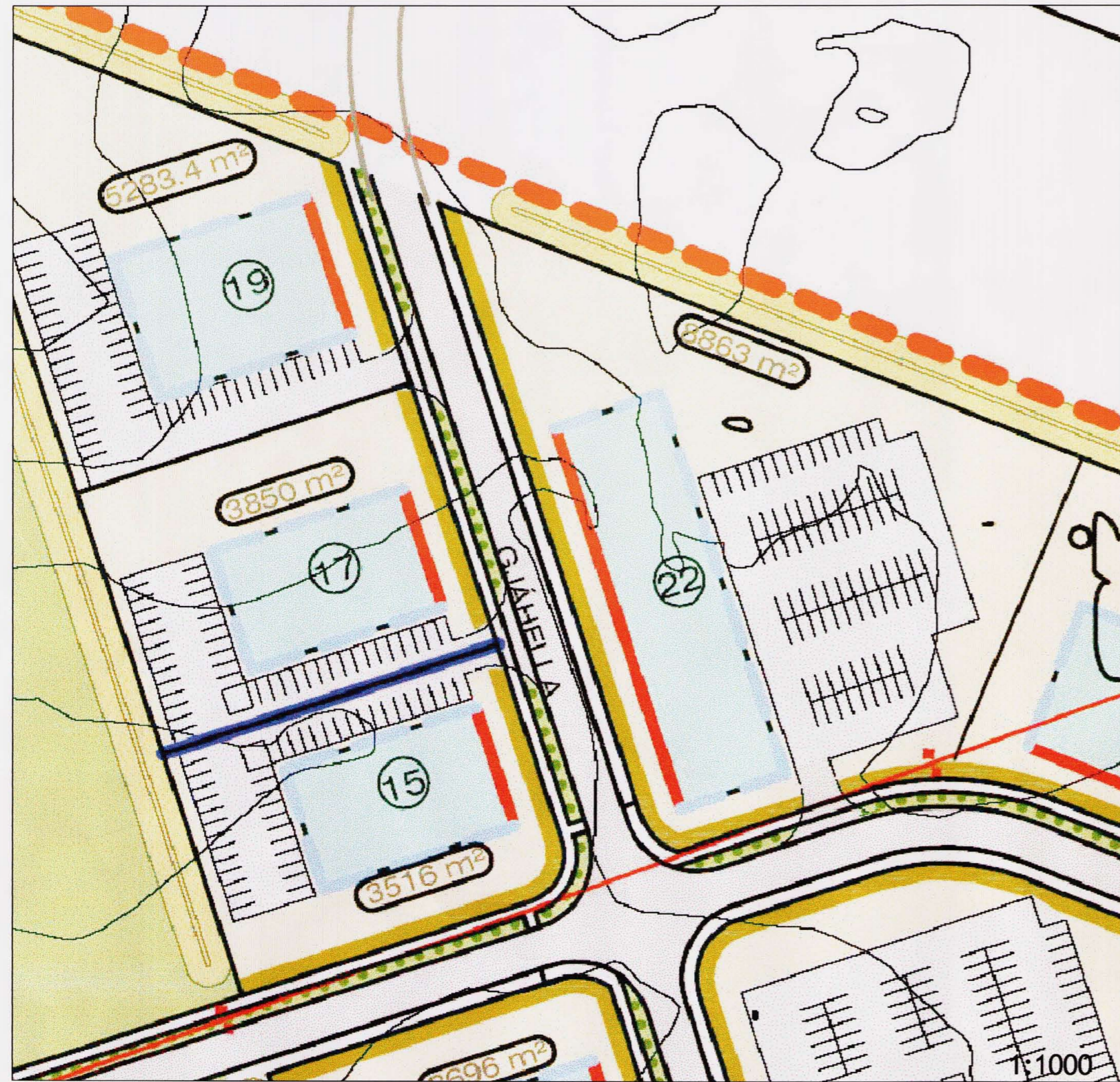

Deiliskipulag "Hellnahraun 2. áfangi" var samþykkt af Skipulags og byggingarfulltrúa Hafnarfjarðar þann 27. júní 2007

EFTIR

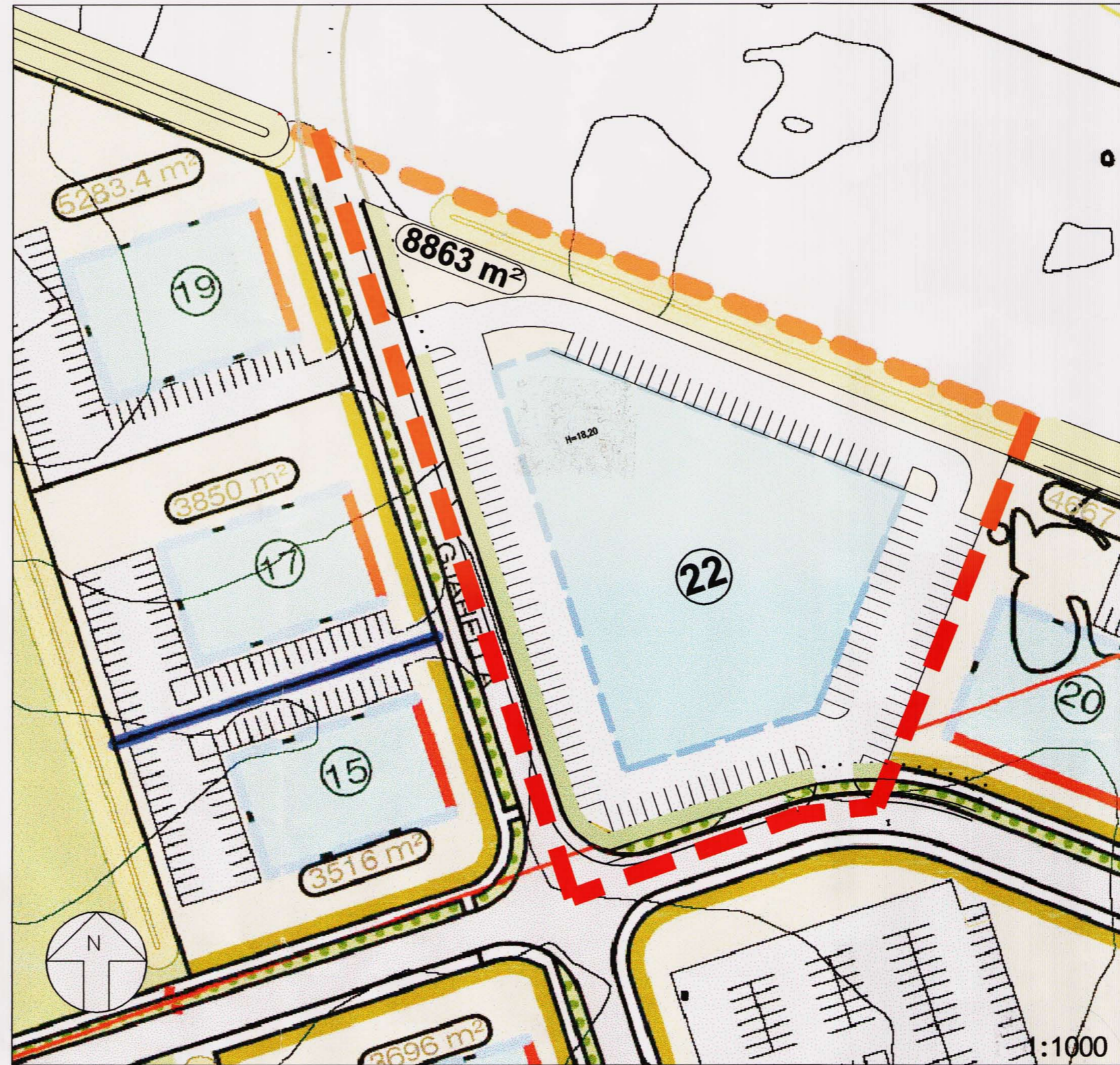

Breytingin felur í sér:

- að lögun byggingarreits er breytt.
- að bætt er við nýrri innkeyrslu á mótis við lóð nr 19 við Gjáhellu.
- að innkeyrsla við Breiðhelli er færð til austurs.
- að nýtingarhlutfalli á lóðinni er breytt í N=0,7 eða allt að 6204m².
- að feld er niður kvöð um bundna byggimgartínu.
- að hæð byggingar verði að hluta til allt að 12m frá uppgefnum GK.

Að öðru leiti gilda skipulagsskilmála fyrir Hellnahraun 2. áfanga.

Bæjarsstjórn Hafnarfjarðar lýsir því yfir að bætt verði sannanlegt tjón er einstaka aðilar kunnu að verða fyrir við breytingu þessa.

BREYTING Á DEILISKIPULAGI "HELLNAHRAUN 2. ÁFANGA", vegna breytinga á lóð nr. 22 við Breiðhelli



Aðalskipulag Hafnarfjarðar 2005-2025

SKYRINGAR

- Mörk skipulagsreids
- Kvöð um groður
- Opök svæði
- Löss undir veltusmarki
- Gængu atgjar
- Götur
- Bílastæði
- Groður mark
- Lóðir
- Löðamörk
- Byggingarleitir
- Búndin byggingarlína
- Nr. lóð
- Stærð lóða
- Möguleiki á tilbúðri ámenningarsvæði

Allar lóðir eru 52 sjá skilmála

DEILISKIPULAG ÞETTA, SEM FENGIÐ HEFUR MEÐFERÐ SKV. 1 MGR. 26. G SKIPULAGS- OG BYGGINGARLAGA NR. 73/1997 VAR SAMÞYKKT AF SKIPULAGS- OG BYGGINGARFULLTRÚA

ÞANN 27. júní 2007

Bjarni P.
SKIPULAGS- OG BYGGINGARFULLTRÚA
HAFNARFJARDARÞÉTT
DEILISKIPULAGS OG BYGGINGARFULLTRÚA

ÞANN

SKIPULAGSSTOFNUN HEFUR FENGIÐ ÞESSI GÖGN TIL YFIRFERÐAR Í SAMRÆMI VIÐ LÖG. NR 73/1997

HAFNARFJÖRÐUR

DEILISKIPULAGSBREYTING

HELLNAHRAUN 2. ÁFANGI

BREYTING VEGNA LÓÐAR NR. 22 VIÐ BREIÐHELLU

MKV.: 1:1000/A2

DAGS: 10.01.2007

TEIKNAD: AMT

SKRÁ: 0701-br. deili

(99)1.00

Jón Ólafur Ólafsson FAI
kt: 090658-4099

Sigurður Einarsson FAI
kt: 110457-2789

Sigurður Harðarson FAI
kt: 030446-3999

BATTERÍÐ
ARKITEKTA

kt: 521291-1259
Trönuhrauni 1
220 Hafnarfjörður

S: 54 54 700 F: 54 54 701
Netfang:
Heimasíða:

© BATTERÍÐ EHF
ÖLL AFRITUN OG AFRITUN TEIKNINGAR AÐ HLUTA EÐA Í HEILD ER HÁÐ SKRIFLEGU LEYFI HÖFUNDA