

# BREYTING Á DEILISKIPULAGI VALLA 5.ÁFANGA HAFNARFJARÐAR DREKAVELLIR 44

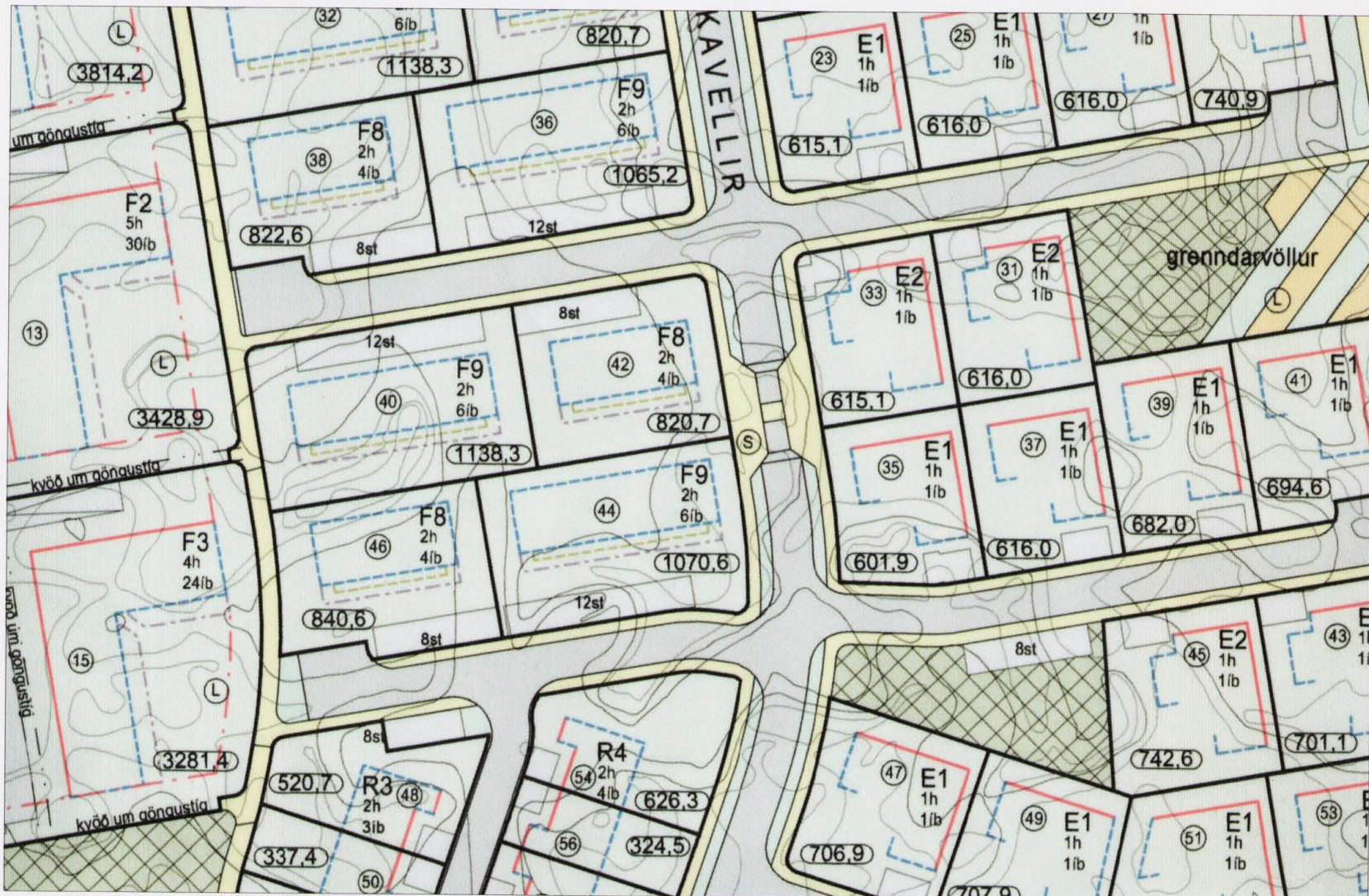

NÚVERANDI DEILISKIPULAG

MKV.: 1:1000

## GREINARGERÐ:

### Núverandi deiliskipulag

Samþykkt í bæjarstjórn Hafnarfjarðar 24.1.2006 með síðari breytingum, m.a. breyting á Dreka­völlum 28 og 30 sem tók gildi 26.3.2007

Núverandi deiliskipulag gerir ráð fyrir fimm tveggja hæða fjölbýlishúsum (F9) með sex íbúðum hvert, samanlagt 30 íbúðum. Búndin byggingarlína er götumegin (aðkomumegin). Mænishæð má vera mest 10,5 m yfir gólfkóta aðalhæðar (H-tölu á hæðarblaði). Þakhalli skal vera á bilinu 30°-45°. Hámarks nýtingarhlutfall er breytilegt eftir stærð lóða, en heimilt er að fullnýta byggingarreit hvers lóðar. Heimilt er að skipta niður íbúðum í húsinu á tvo vegu:

- Þrjár íbúðir á 1.hæð og þrjár á annarri hæð og íbúðarris
- Allar sex íbúðirnar tvær hæðir og íbúðarris

Á hverri lóð er gert ráð fyrir 12 bílastæðum. Ekki er gert ráð fyrir bílageymslum á lóðunum. Akært skal vera að aðalinngangi.

### Breytt deiliskipulag.

Leyfilegt er að hafa þakhalla flatan með lármarkshalla að niðurföllum við Dreka­velli 44 . Mænishæð má vera mest 8 m yfir gólfkóta aðalhæðar (H-tölu á hæðarblaði). Að auki er leyfilegt að byggja geymslu- og lagnakjallara undir fjölbýlishúsinu með hámarkshæð 2,7 metra. Að öðru leyti gilda skipulagsskilmálar fyrir Velli 5.áfangi, útgáfa 0.3.

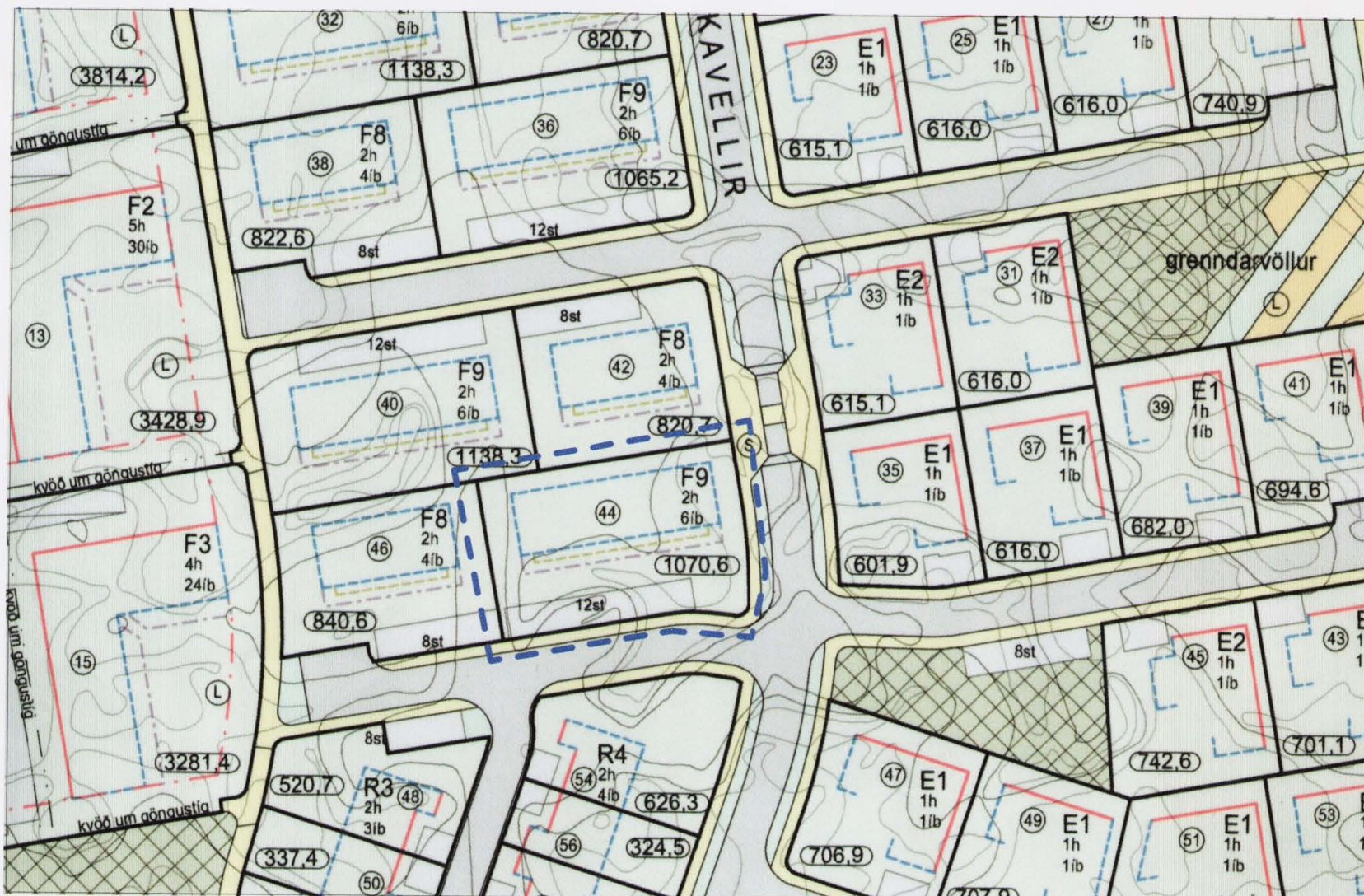

BREYTT DEILISKIPULAG

MKV.: 1:1000

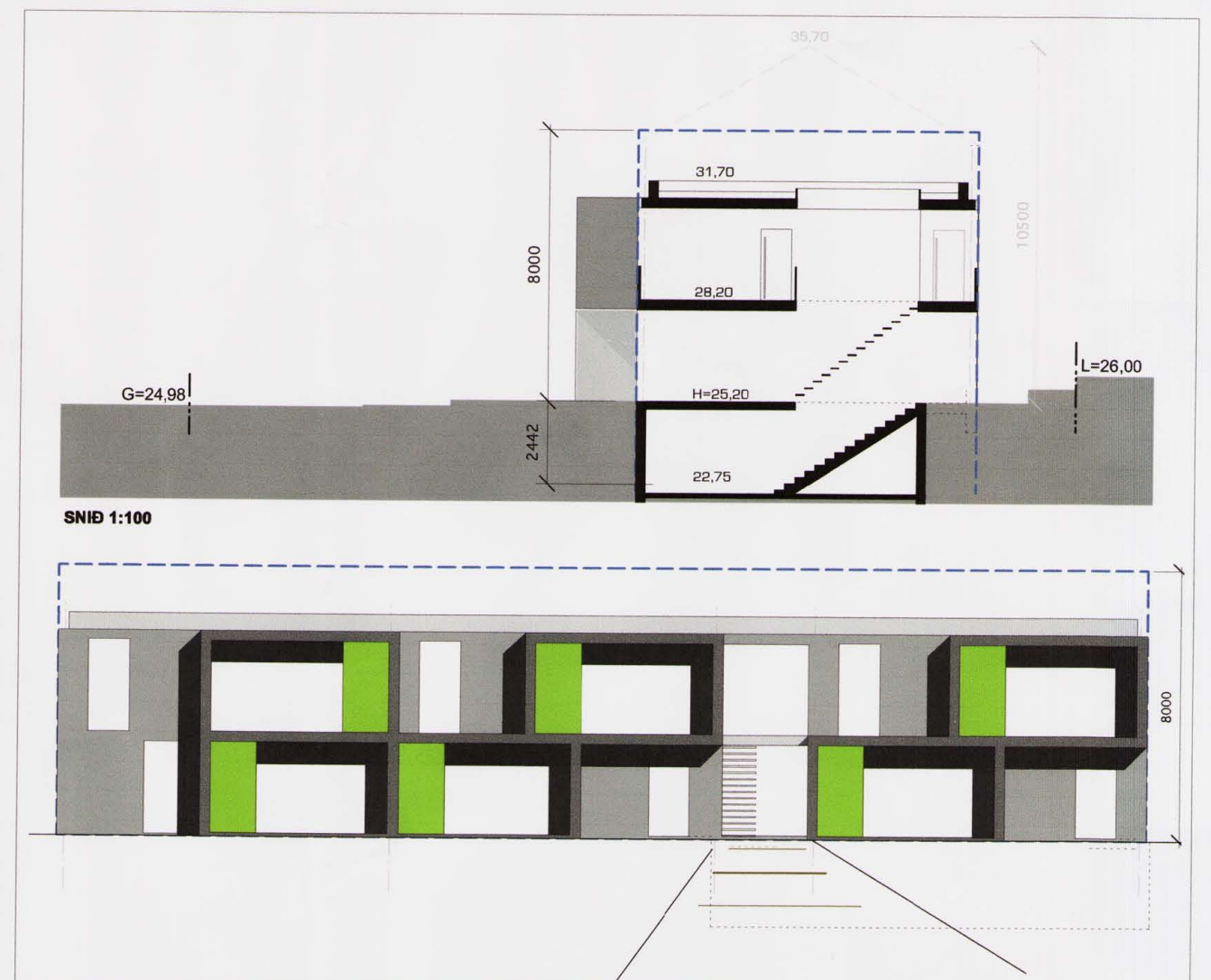

SKÝRINGARMYND

MKV.: 1:200