



Deiliskipulag fyrir breytingu
1:1000

Hluti gildandi deiliskipulags, samþykkt í borgarráði 6.jan.2004 með síðari breytingum.

Greinargerð.:

Í gildi er deiliskipulag ásamt greinargerð, sem samþykkt var í borgarráði Reykjavíkur, þann 06. janúar 2004 með síðari breytingum.

Á lóð nr. 7 við Norðlingabraut er gert ráð fyrir bensínstöð. Á lóðinni gilda sérákvæði skilmála B1-02.

Breyting felst í því að byggingarreitur færist í norður og vestur og breytist lítillega. Vestast á byggingarreitnum er gert ráð fyrir 10276 mm breiðu svæði þar sem einungis er heimilt að hafa skyggni. Lóð stækkar í vestur að hluta og þar komið þvottaplani og bílastæðum.

Stærð húsnæðis er uppfært til samræmis við gildandi nýtingarhlutfall.

Gildandi skilmálar eru óbreyttir.

Gildandi skilmálar.:

Norðlingaholt-skipulagskilmálar

14 Atvinnuhúsnæði. Atvinnusvæði.

14.3 Bensínstöð B1-02. Norðlingabraut 7

Fjöldi bygginga á lóð:
Ein-tværr byggingar á einni hæð

Hönnun húsa og lóða:
Aðkoma að lóð fyrir akandi umferð er frá Suðurlandsvegi og Norðlingabraut. Útkeyrsla frá bensínstöð er um hringtorg við safngötu hverfisins. Úkeyrsla beint út á Suðurlandsveg er einnig heimil. Torvelda skal gegnumakstur um lóðina frá Suðurlandsvegi að íbúðabyggð. Sett er kvóð um staðsetningu endurvinnslugáma á austurhluta lóðar. Áskilið er samráð við Vegagerðina um útfærslu lóðarinnar.

Staðsetning bygginga á lóð:
Byggingu á lóð skal staðsetja innan byggingarreits. Neðanjarðar olíu og bensingeymar skulu varðir sérstaklega, vegna nálægðar við sprungusvæði.

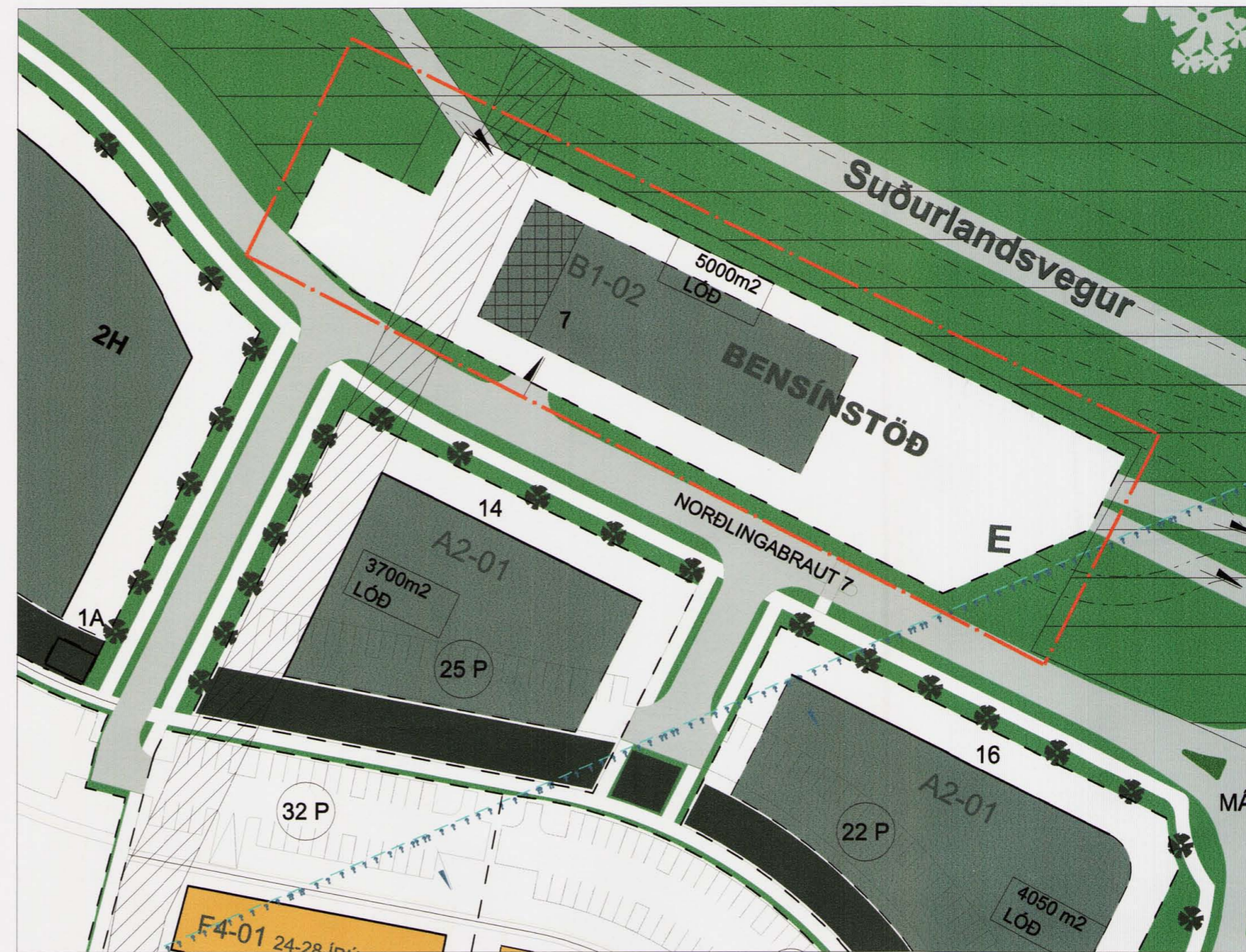

Breytt deiliskipulag.
1:1000

Tölulegar upplýsingar fyrir breytingu.:

Lóðarstærð.: 4600 m²

Stærð húsnæðis.: 400 m²

Nýtingarhlutfall.: 0,1

Tölulegar upplýsingar eftir breytingu.:

Lóðarstærð.: 5000 m²

Stækkun.: 400 m²

Samtals lóðarstærð.: 5000 m²

Stærð húsnæðis.: 500 m²

Nýtingarhlutfall.: 0,1

Breyting á uppdrætti: 21.12.2006.:

Breyting á breytingaruppdrætti þessum er þess efnis, að vestast á byggingarreit bensínstöðvar er kvóð um skyggni á svæði sem nemur færslu umrædds byggingarreits til vesturs, þ.e. 10276 mm. Jafnframt er felldur niður byggingarreitur fyrir þvottastöð vestast á lóð. Þess í stað er gert ráð fyrir þvottaplani og bílastæðum.

Þetta er gert eftir tilmælum fundar hjá Skipulagsráði, 20.12.2006.

um að ecki megi vera bygging en heimilt er að hafa þar skyggni og bensínstöð um er að ræða ca. 10 m breitt svæði sem nemur færslu umrædds byggingarreits

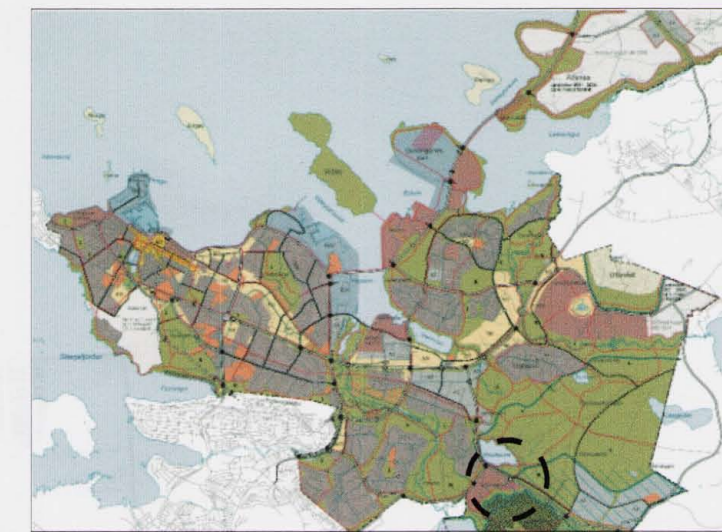

ADALSKIPULAG REYKJAVÍKUR 2001 - 2024
YFIRLITSMYND

STAÐSETNING

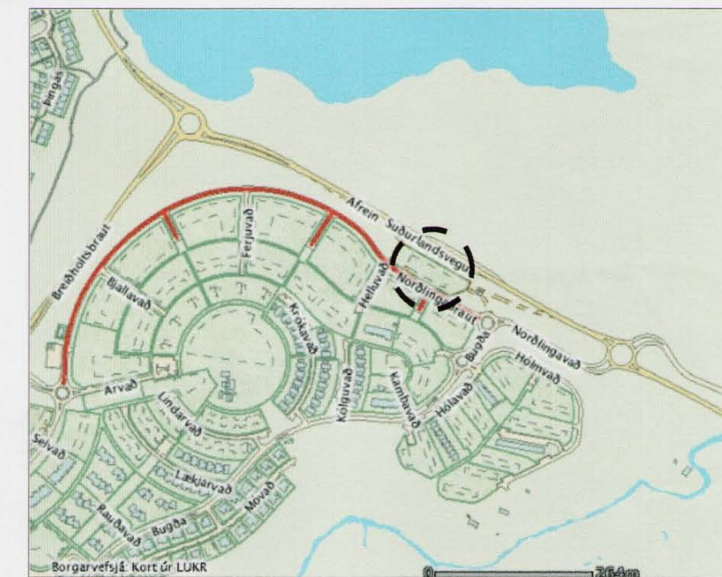

YFIRLITSMYND

STAÐSETNING

SKÝRINGAR:

- AFMÖRKUN BREYTINGAR
- VATNSVERNDARSVÆÐI
- LÓÐAMÖRK
- BYGGINGARREITUR BENSINSTÖÐVAR
- SPRUNGUSVÆÐI
- ENDURVINNSLUGÁMAR
- HELGUNARSVÆÐI VEGAGERÐARINNAR
- FRAMTÍÐARVEGAGERÐ HUGMYND AF ÚTFÆRSLU
- KVÓÐ UM SKYGGNI B1. 21.12.06

NORÐLINGABRAUT 7 BREYTING Á DEILISKIPULAGI BENSINSTÖÐ

INGIMUNDUR SVEINSSON
JÓHANN EINARSSON



Teiknistofa
Ingimundar
Sveinssonar
Ingólfsstræti 3
101 Reykjavík
Sími 5204900
Fax 5204901
tis@tis.is
www.tis.is

mælikvarði: 1:1000
dagsetning: 13.10.2006
breytt: 21.12.2006
teiknað: JE

Norðlingabraut_deilisk-1

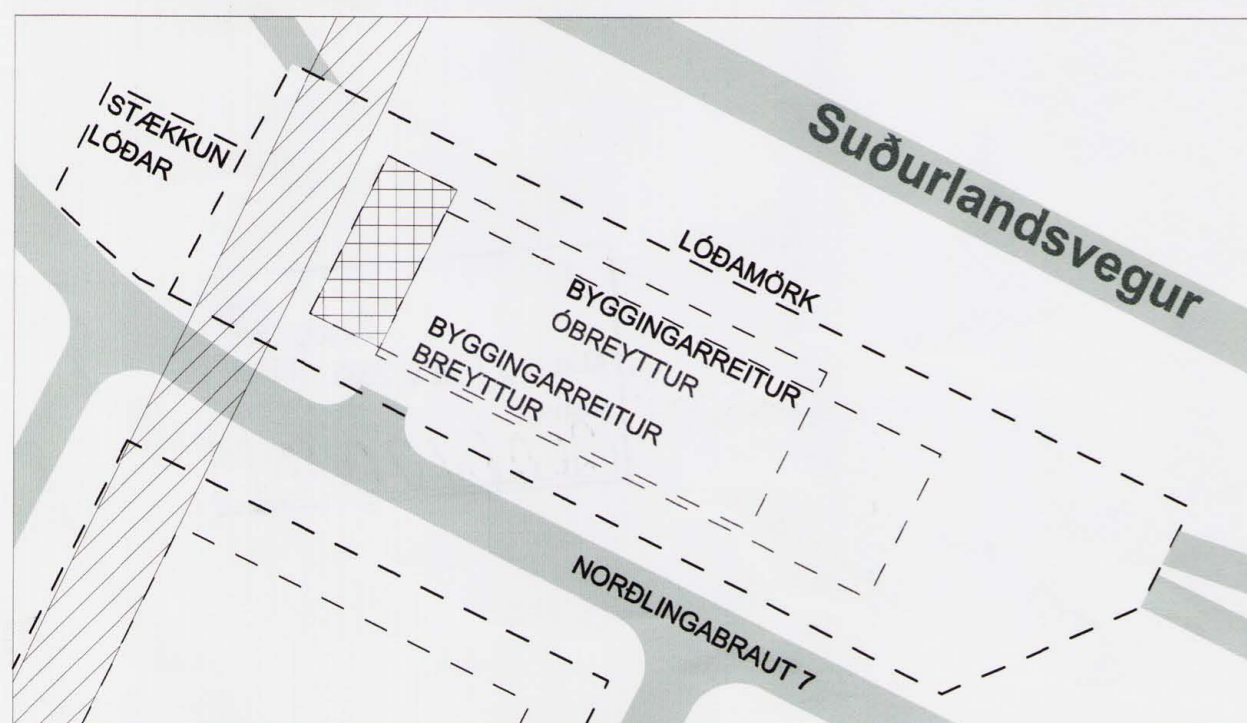

Skýringarmynd
1:1000

Deiliskipulagsbreyting þessi sem fengið hefur meðferð í samræmi við ákvæði 2. mgr. 26. gr. skipulags- og byggingarlaga nr. 73/1997 var samþykkt í _____ þann _____ 200_.

Tillagan var grendarkynnt _____ 200_ með athugasemdarfesti til _____ 200_.

Auglýsing um gildistöku breytingarinnar var birt í B-deild Stjórnartíðinda þann _____ 200_.

Borgarsjóður tekur að sér að bæta það tjón sem einstakir aðilar kunna að verða fyrir við breytingu þessa.