

Gildandi deiliskipulag frá apríl 1970 (uppfært 29.05.1990).

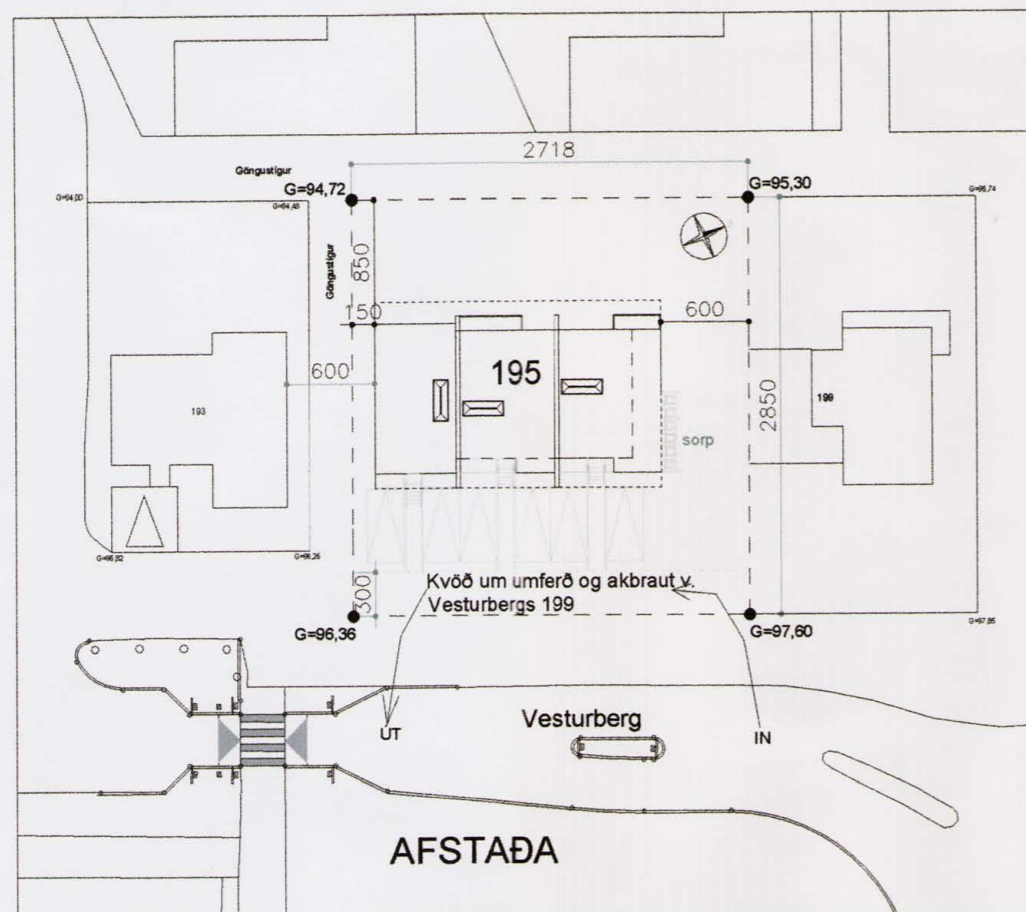

Tillaga að breyttu deiliskipulagi 1:500



Skýringarmynd / loftfjósmynd núverandi ástand
Skýringar:

- Lóðarmörk / mörk breytingar
- Byggingarreitur
- Núv. bygging (dælustöð)
- Aðkoma bíla samanber umsógn framkvæmdasviðs dags. 22.12.06

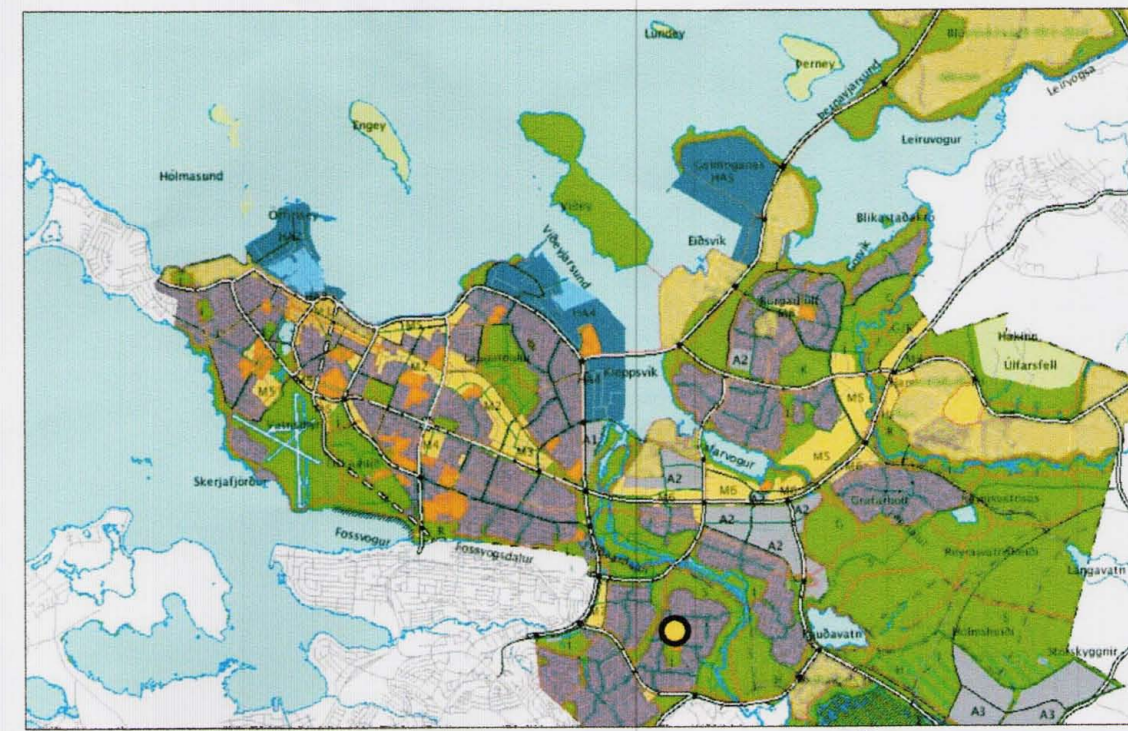

Aðalskipulag Reykjavíkur 2001-2024

staðsetning breytingar

Gildandi skilmálar fyrir lóðina að Vesturbergi 195:

Fyrir. dælustöð Orkuveitunnar á lóð. Stærð lóðar 775 m² og stærð húss 213,5 m². Núverandi nýtingarhl.f. 0,27. Húsi er hæð og kjallari.

Tillaga að breyttum skilmálum:

Leyft verði að byggja þriggja íbúða raðhús á þremur hæðum á lóðinni. Leyft verður að fara út fyrir núverandi byggingar eins og byggingarreitur gerir ráð fyrir. Taka skal mið af hæð nærliggjandi húsa og halli þaks skal vera að mestu óbreyttur.

Leyft verður að grafa frá útveggjum á bakhlíð hússins og hafa þannig möguleika á gluggum á bakhlíð og göflum kjallara. Sýna skal 2 bílastæði á lóð fyrir hverja íbúð og skulu þau vera lögð "grassteinum" sem eru gisnir og sýna grasvóxt á milli. Kvöð er um eldvarnagler í gluggum á gaffi er snýr að Vesturbergi 199.

1. Stærð lóðar 775 m² (skv. FMR)
2. Leyfil. hámarksstærð húss: 465 m²
3. Leyfil. nýting: 0,6
4. Leyfil. fjöldi íbúða: 3
5. Viðmiðunarstærð íbúða: 140-170 m²
6. Bílastæði á lóð eru 6

Greinargerð:

Í gildi er deiliskipulag Breiðholt 3, vestur- og miðdeild samþykkt í apríl 1970, uppfært 29.5.1990, breytt 21.10.2003 vegna Vesturbergs 195.

Fyrirhugaðar breytingar:

Dælustöð sem stendur á lóðinni í dag verður breytt í þriggja íbúða raðhús. Hús á lóðum Vesturbergs 193 og 199 eru færð inná deiliskipulagsupprátt skv. samþykktum aðaluppdráttum viðkomandi húsa. Stærð íbúða verður á bilinu 140-170 m² en heildarbyggingarmagn er áætlað 463 m². Þar af er núverandi bygging 212,7 m². Hæð nýbyggingar tekur mið af nærliggjandi húsum þannig að götumenning raskist ekki. Á lóðinni er kvöð um aðkomu vegna Vesturbergs 199. Einbreið akbraut liggur milli bílastæða fyrir Vesturberg 195 að Vesturbergi 199 og svæði til snúnings fyrir bifreiðar er við enda akbrautarinnar.

Bakgarður verður grafinn niður að botnplötu hússins og gert er ráð fyrir gluggum og útgöngum út í garð á bakhlíð hússins (NV). Skapast þannig möguleiki á gluggum á göflum kjallara. Gert er ráð fyrir svölum á 2. og/eða 3. h. á bakhlíð húss (NV).

Deiliskipulagsbreyting þessi sem fengið hefur meðferð í samræmi við ákvæði 25. gr. skipulags- og byggingarlaga nr. 73/1997 var samþykkt í ÍSOKKARRÁÐI þann 18 jan. 2007

Tillagan var auglýst frá 25. okt. 2006 með athugasemdafresti til 6 des. 2006

Auglýsing um gildistöku breytingarinnar var birt í B-deild Stjórnartíðinda _____ 200__.

Agústa Samþórasdóttir

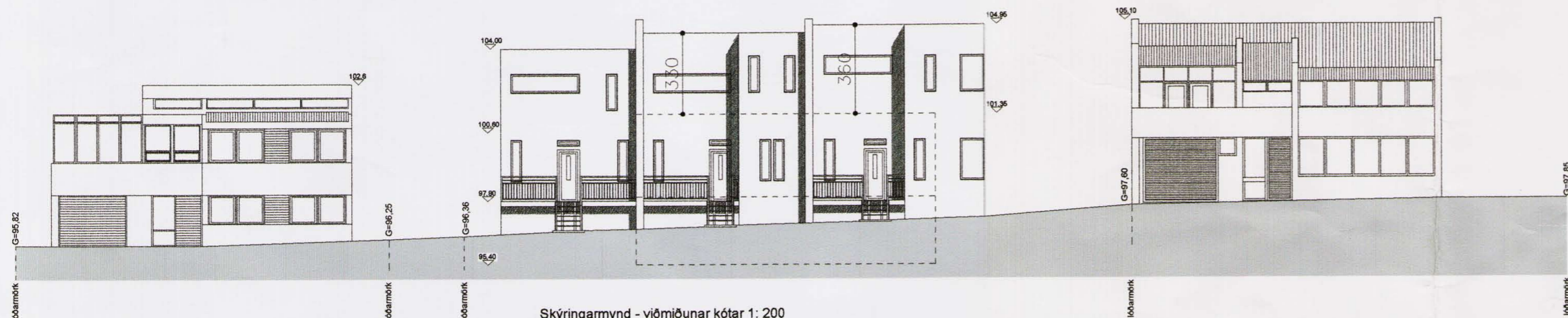

Skýringarmynd - viðmiðunar kótar 1: 200

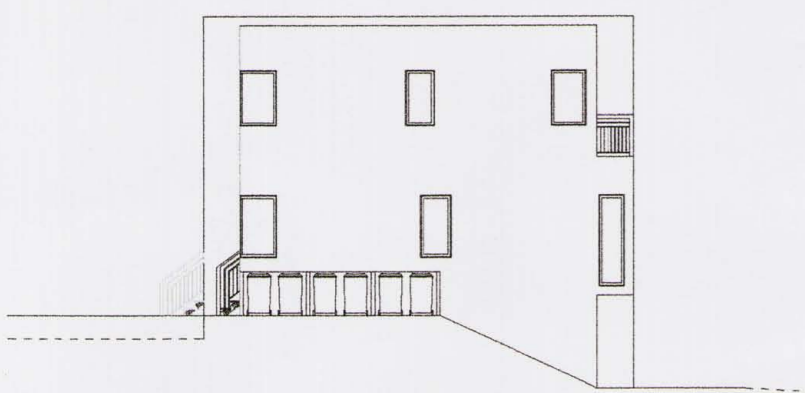

Skýringarmynd norrænhlið - 1: 200

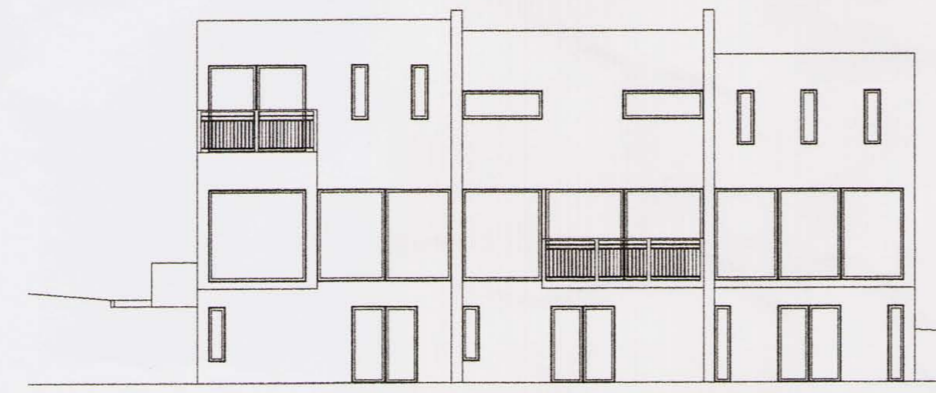

Skýringarmynd bakhlið - 1: 200

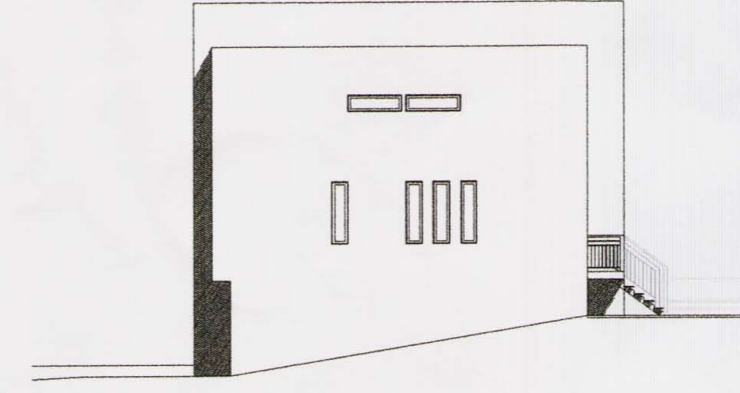

Skýringarmynd suðrænhlið - 1: 200

+ARKITEKTAR

VESTURBERG 195 / VIÐBYGGING
REYKJAVÍK
DEILISKIPULAGSBREYTING

dags.	08.03.06
mkv.	1:200, 1:500
teikn.	ÞS/PK/BS
verknr.	0543

LAGFÆRT SAMANBER
UMSÖGN DAGS. 10.01.2007

Haraldur Ingvarsson arkitekt 030956-3389
Páll Hjaltason arkitekt 070859 2119
Þormóður Sveinsson arkitekt 050653 5529

Laugavegur 59 101 Reykjavík 562-5959 www.plusarkis