

FYRIR BREYTINGU

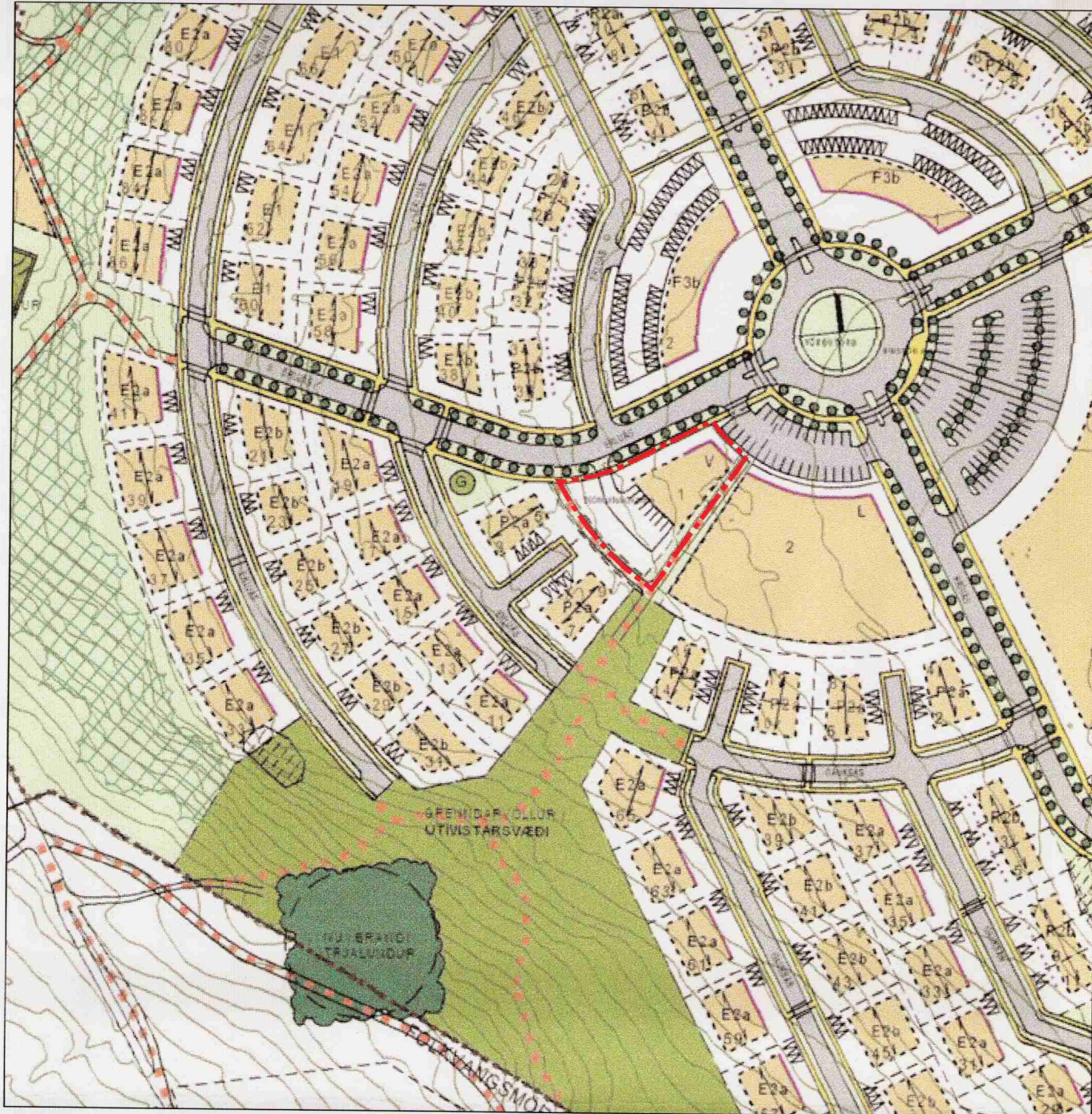

GILDANDI DEILISKIPULAG 1:2000

SAMÞYKKT 21.01. 2000  
ÖÐLAÐIST GILDI 28.02. 2001

EFTIR BREYTINGU

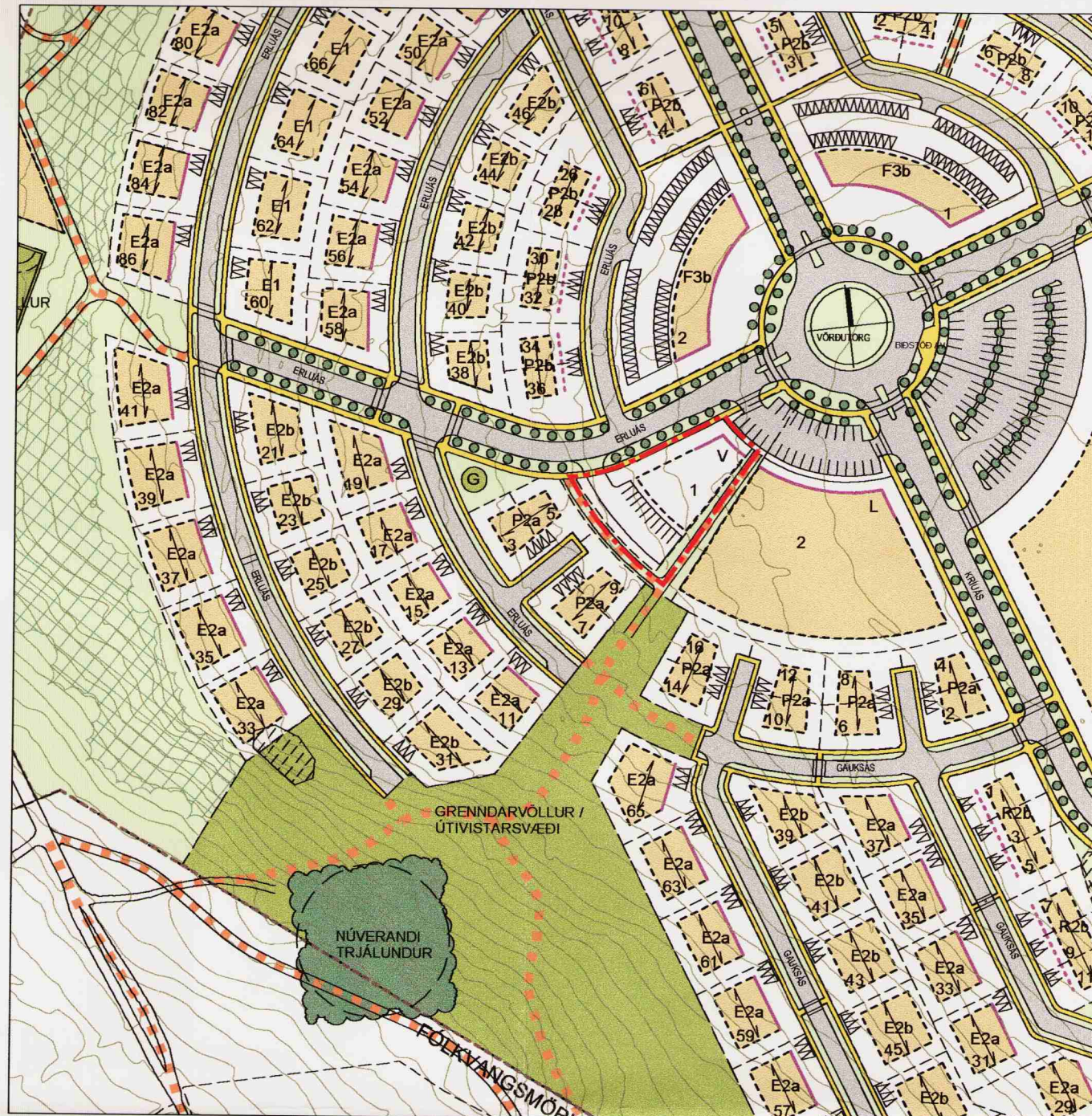

BREYTT DEILISKIPULAG 1:2000

DAGS. 13.02.2002

BREYTING VEGNA ERLUÁSS 1

Gerð er tilgáa að breytingu á deiliskipulagi Áslands 2. áfangs sem samþykkt var í Bæjarstjórn Hafnarfjarðar þann 21.11.2000 og óðlaðist gildi 28.02.2001.

Byggingarreitur er stækkaður í suð-austur og innkeyrsla og bílastæði færð neðar í lóðina.

Breytingin felur í sér að lóð sem merkt er með V við Erluás 1 og ætluð er undir verslun og þjónustu, er stækkuð til suð-austurs og breytt í lóð fyrir verslun, þjónustu og íbúðir. Verslunar- og þjónustuhúsnæðið hefur aðkomu frá sameiginlegu bílastæði með leikskólaóðinni. Innkeyrslan á lóðina er færð neðar og kemur hún aðeins til með að vera notuð af íbúum.

Gert er ráð fyrir sex íbúðum með sér inngangi. Nýtingarhlutfall á lóðinni má ekki fara upp fyrir N=0.4

Skilmálar

V - Verslun/þjónusta

Innan byggingarreits er heimilt að reisa hús fyrir verslun og/eða þjónustu á einni hæð ásamt 2. hæða íbúðarálima með allt að sex íbúðum. Framhlið verslunar og þjónustu skal snúa að hringtorginu.

Byggingarreitur er þar bundinn sem heildregin lína á mæliblöðum þ.e.a.s. að meira eða jafnt og 70% þeirrar hlíðar skal liggja að byggingarlínunni (og skal hlíðin vera bogadregin).

Við hönnun byggingarinnar skal tekið mið af útliti og efnisvali leikskólans. Ekki verða leyfðar léttar bráðabirgða byggingar eða færanleg hús. Aðkoma er bundin og á deiliskipulagi er sýnt fyrirkomulag bílastæða. Fjöldi þeirra er háður hönnun og umfangi viðkomandi bygginga, en fyrirkomulag og staðsetning þeirra er bundin. Þau skulu að öðru leyti vera í samræmi við reglugerðir skipulag- og byggingarmála. Auk þess er gert ráð fyrir möguleika á aðkomu og bílastæðum frá Erluás.

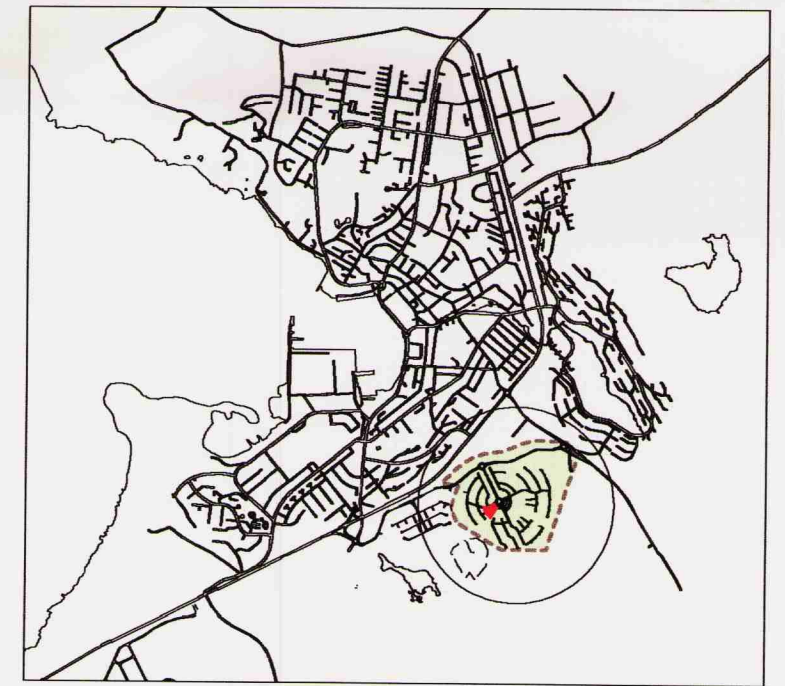

YFIRLITSMYND

1:50.000

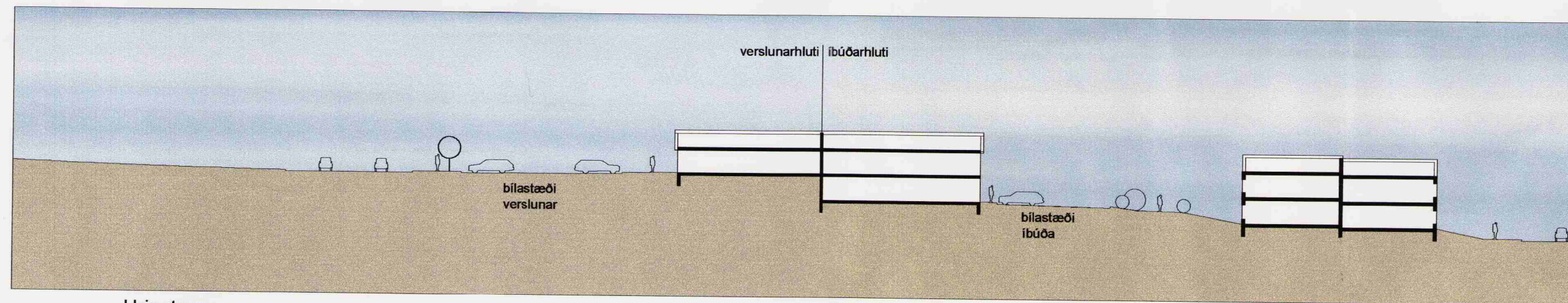

Hringtorg

V1

P2a

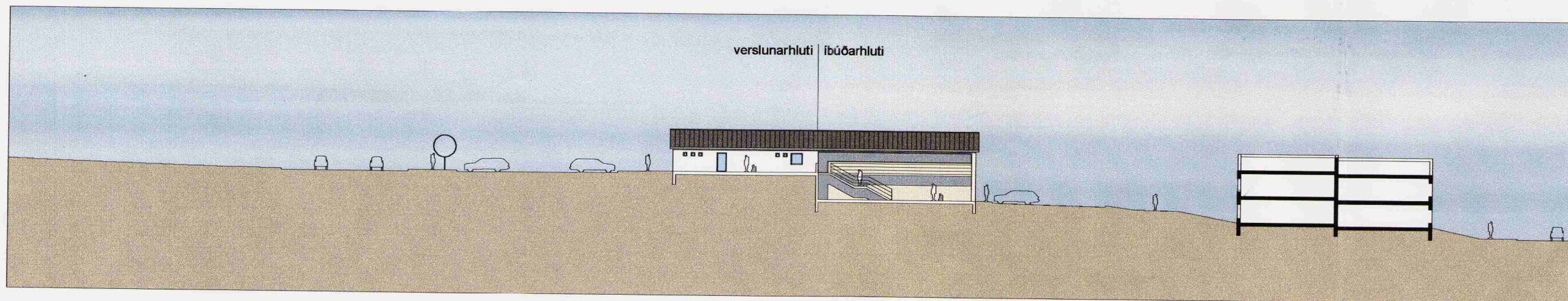

Hringtorg

V1

P2a

SNIÐ - ÚTLIT 1:500

MÖRK  
SKIPULAGSSVÆÐIS



ÁSLAND - GRÍSANES VERK: 981698107

ÁSAR, 2. ÁFANGI KVARÐI: 1:2000 / 500

DAGS: 13.02.2002

DEILISKIPULAG TEIKN: BÖSÞHERVILME

BREYTING V. ERLUÁSS 1 SAMÞ:

ÚTI INNI

ARKITEKTASTOFA

BALDUR Ó. SVAVARSSON FAI  
JÓN ÞÓR ÞORVALDSSON FAI  
ÞINGHOLTSTRÆTI 27 101 REYKJAVÍK  
SÍMAR 552 7660 & 562 7660 FAX 552 7661  
NETFANG ui@ui.is  
VEFFANG www.centrum.is/uti.inni



LANDSLAGSARKITEKTARFÍLA

ÞINGHOLTSTRÆTI 27, 101 REYKJAVÍK, SÍMI: 535 5300, FAX: 535 5301  
VEFFANG: WWW.LANDSLAG.IS NETFANG: LANDSLAG@LANDSLAG.IS

DEILISKIPULAG ÞETTA VAR SAMÞYKKT Í SKIPULAGS- OG UMFERÐAR- NEFND HAFNARFJARÐAR

ÞANN: 12. febrúar 2002  
Haldis Halldóttir  
SKIPULAGSSTJÓRI HAFNARFJARÐAR

DEILISKIPULAGSBREYTING ÞESSI SEM FENGIÐ HEFUR MEÐFERÐ SKV. 1. MGR. 26. GR. SKIPULAGS- OG BYGGINGARLAGA NR. 79/1997 M.S.B.R., OG VAR SAMÞYKKT Í BÆJARSTJÓRN HAFNARFJARÐAR.

ÞANN: 19. febrúar 2002  
Haldis Halldóttir  
BÆJARSTJÓRNIN Í HAFNARFIRÐI

SKIPULAGSSTOFNUN HEFUR FENGIÐ ÞESSI GÖGN TIL YFIRFERÐAR SKV. LÖGUM NR 73/1997. M.S.B.R.

DEILISKIPULAGSBREYTING ÞESSI ÖÐLAÐIST GILDI.

ÞANN: \_\_\_\_\_