

BREYTING Á DEILISKIPULAGI "HÁLSAHRVERFIS" V/GRJÓTHÁLS 1-3 OG 5

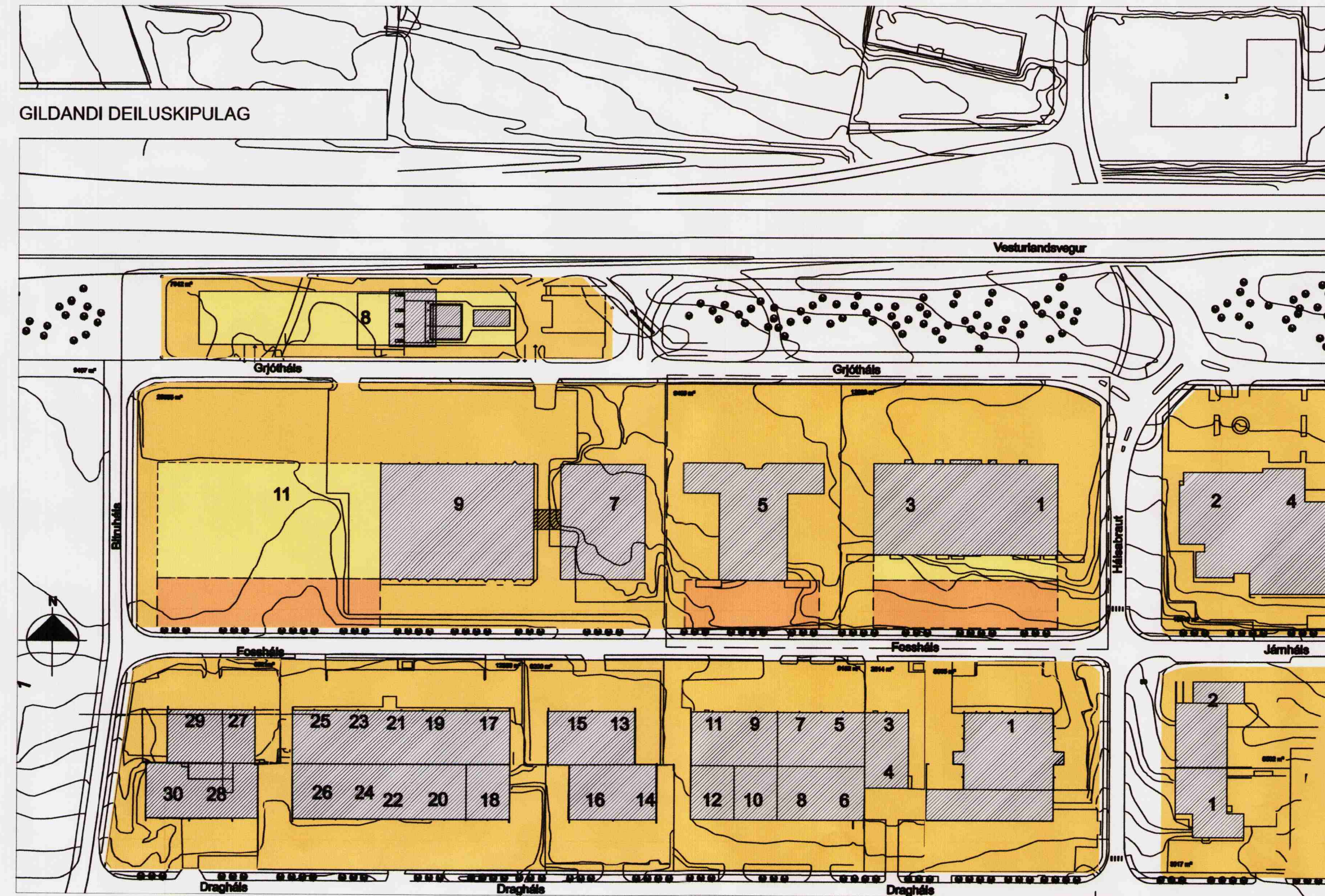

Hluti gildandi deiliskipulags "Hálsaheverfis" samþykkt í borgarráði 26.09.2000 Mkv 1:2000.

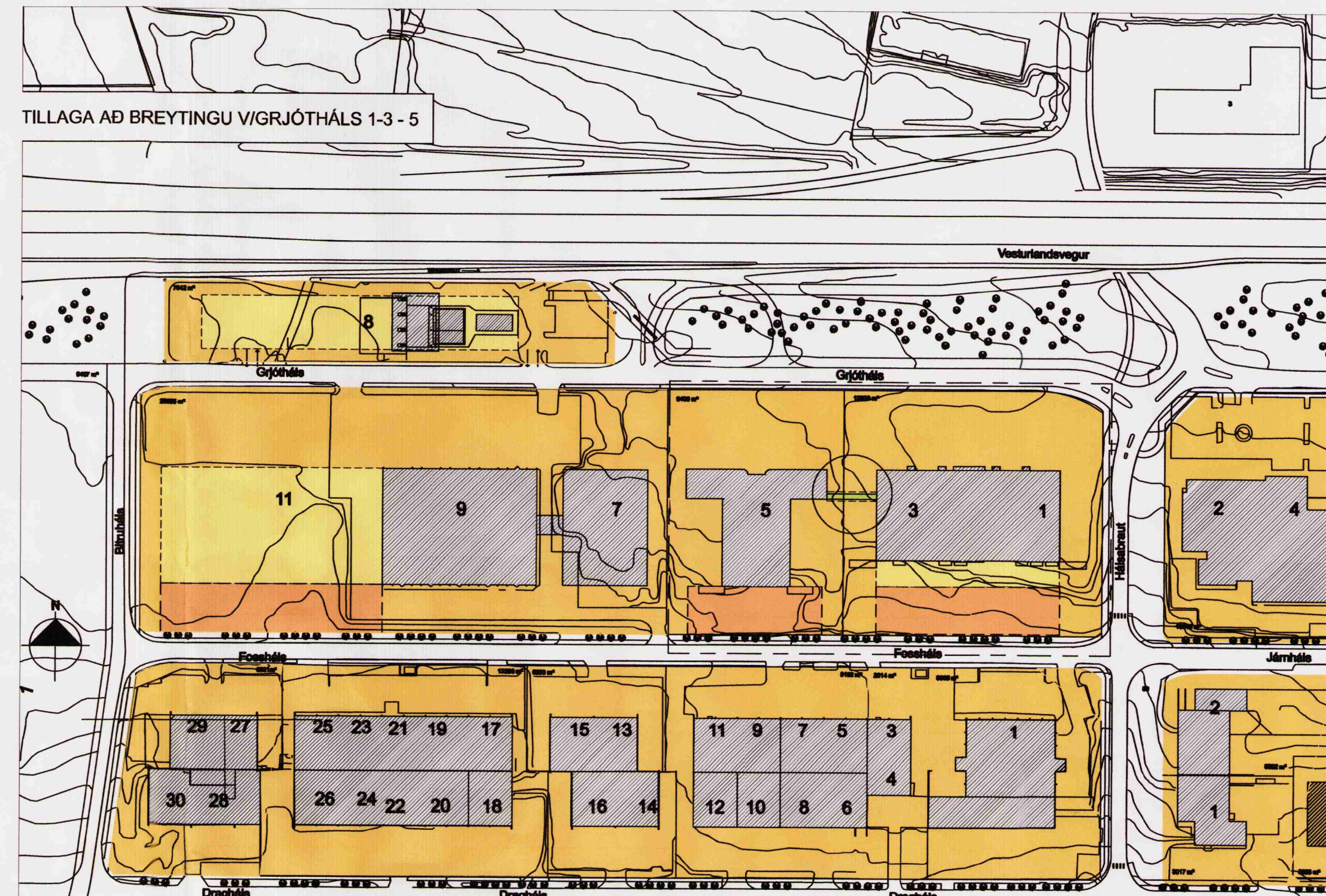

Deiliskipulag eftir breytingu Mkv 1:2000.

Staðsetning breytingar

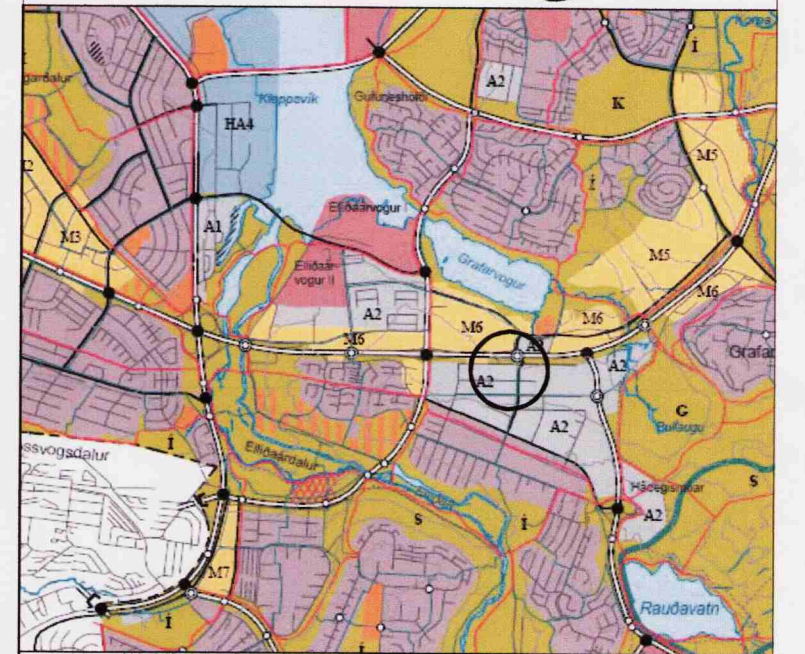

Hlutakort úr Aðalskipulagi Reykjavíkur 2001 - 2024

Skýringar

- Mörk deiliskipulagsbreytingar
- Lóðamörk
- Byggingarreitir
- Byggingarreitir neðanjarðar
- Bygg.reitir f/tenging á 2.hæð
- Núverandi byggingar

Deiliskipulagsbreyting þessi, sem fengið hefur meðferð í samræmi við ákvæði 2.mgr 26. gr. skipulags- og byggingarlaga nr. 73/1997, var samþykkt í embættisdeild skipulagsstjóra þann 6. nov. 2009.

Tillagan var grenndarkynnt frá 28. sept. 2009 með athugasemdafrest til 26. okt. 2009.

Auglýsing um gildistöku breytingarinnar var birt í B-deild Stjórnartíðinda þann 2009.

Borgarsjóður tekur að sér að bæta það tón sem einstakr aðilar kunna að verða fyrir við breytingu þessa.

Þorgerður
BREYTINGAR

VERKHEITI
GRJÓTHÁLS 1-3 OG 5
Deiliskipulagsuppráttur

VERK
Breyting á deiliskipulagi "Hálsaheverfis"
v/Grjótháls 1-3 og 5
Afstöðumynd/Útlit/Greinagerð
MÁL. DAGS.
1:2000 / 1:500 15.09.2009
HANNAD. TEIKNAD.
ÁÁ SG
YFIRFARID.

VERKNUMER. TEIKNINGNUMER.
655-01 0.01

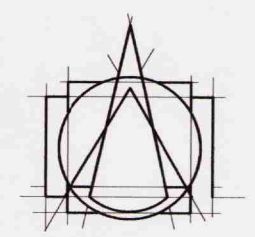

Tark
TEIKNISTOFAN ehf
ARKITEKTAR - BRAUTARHOLT 6
105 REYKJAVÍK - ÍSLAND
SÍMI: 540 5700 - FAX: 540 5701
teiknistofan@tark.is - www.tark.is

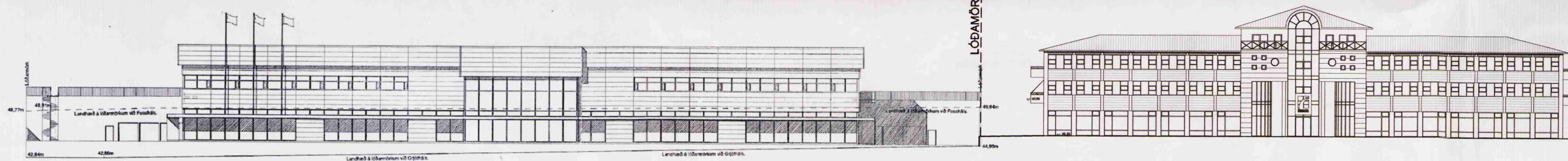

Núverandi útlit norður (ásýnd frá Vesturlandsvegi) Mkv 1:500

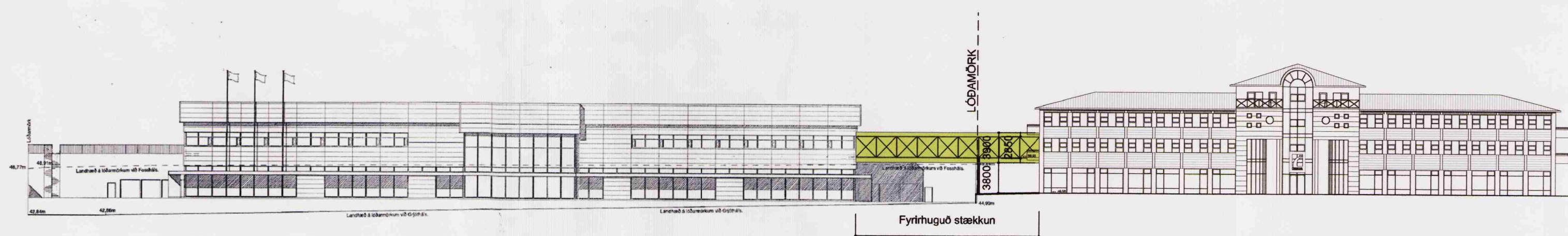

Skýringarmynd Útlit norður eftir breytingatillögu (ásýnd frá Vesturlandsvegi) Mkv 1:500

GREINARGERÐ

Gildandi deiliskipulag:

Í gildi er deiliskipulag fyrir Hálsaheverfi, samþykkt í borgarráði 26.09.2000 ásamt skilmálum.

Forsendur:

Breyting þessi nær til lóðanna Grjótháls 1-3 og 5.
Aðskilið eignarhald er á lóð Grjótháls 1-3 annars vegar og lóð Grjótháls 5 hins vegar.
Áfram verður aðskilið eignarhald á þessum tveimur lóðum.

Fyrirhuguð tengibygging (yfirbyggð göngubrú) milli bygginganna á 2. hæð beggja er skilgreind sem 2 viðbyggingar við hvora byggingu fyrir sig þ.e. Grjótháls 1-3 og 5, sem ná að lóðarmörkum og mættast þar.

Breytingar sem gerðar eru á gildandi deiliskipulagi:

Breytingin felst í því að gerður er byggingareitir fyrir tengingang á 2. hæð milli húsanna að Grjóthálsi 1-3 og 5. Byggingarreitir tengingangs liggja út frá hvoru húsi fyrir sig og mættast á lóðarmörkum.

Breyting fyrir Grjótháls 1-3:
Gerður er byggingareitir fyrir tengingang á 2. hæð (15,6 m x 4 m) eða 62 m² út frá vesturhlíð núverandi byggingar.

Breyting fyrir Grjótháls 5:
Gerður er byggingareitir fyrir tengingang á 2. hæð (8 m x 4 m) eða 32 m² út frá austurhlíð núverandi byggingar.

Þar sem fyrirhugaðar stækkanir bygginganna einskorðast við 2. hæð á báðum byggingum verður ekki farið yfir leyfilega hámarkshæð á núverandi byggingum.

Að öðru leyti gilda á reitnum eldri skilmálar gildandi deiliskipulags.