

FYRIR BREYTINGU

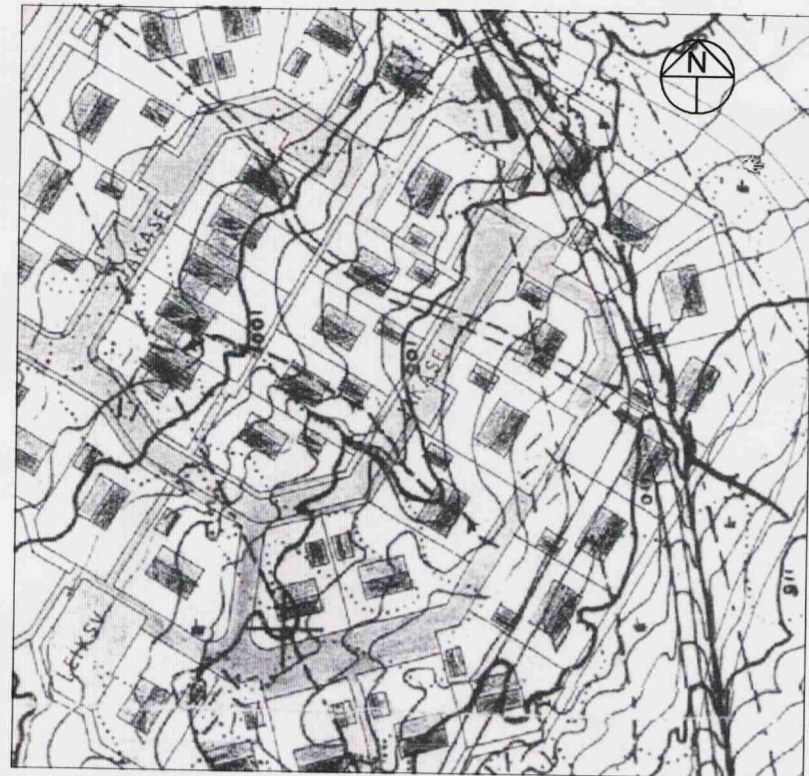

1:2000

DEILISKIPULAG FYRIR JAKASEL.

Samþykkt í borgarráði Reykjavíkur 17.02.1984

EFTIR BREYTINGU

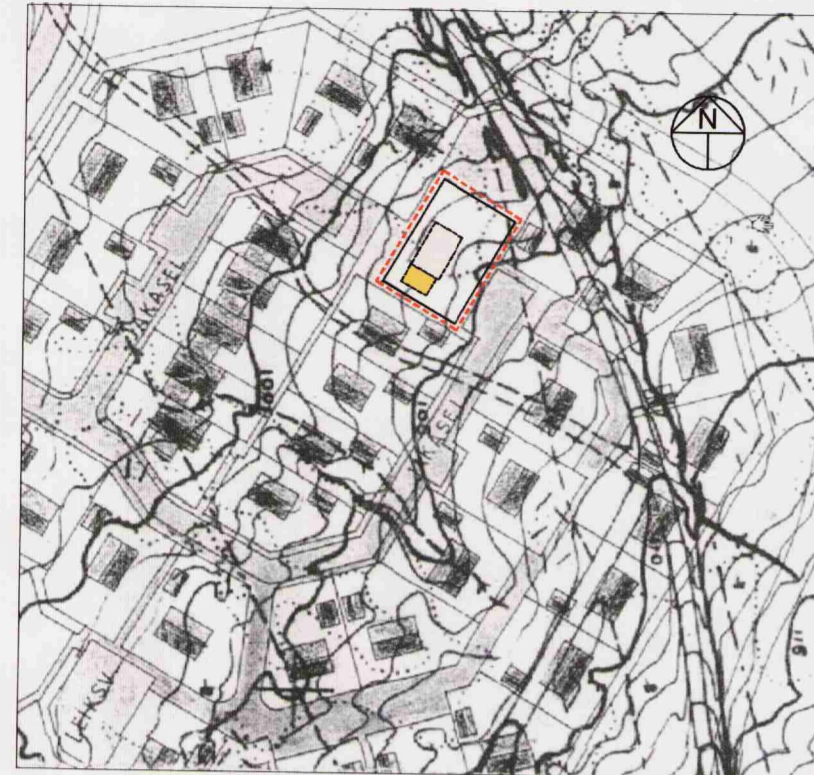

1:2000

BREYTT DEILISKIPULAG FYRIR JAKASEL 33.

Breytingin felur í sér að:

- felldur er niður byggingarreitur fyrir bílskúr
- gerður er byggingarreitur fyrir sólpall með niðurgrafinni geymslu undir
- hámarksstærð geymslunnar er 43m²

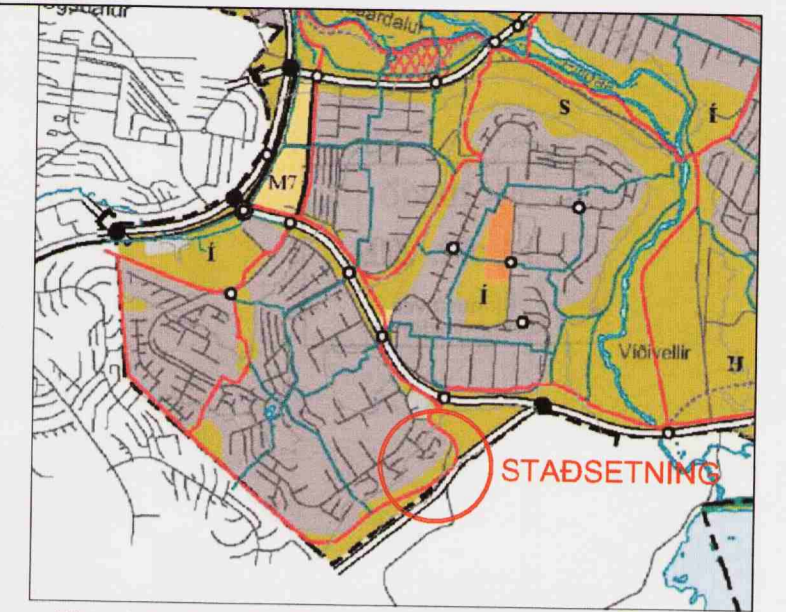

ADALSKIPULAGS REYKJAVÍKUR 2001-2024



núverandi byggingar



nýr byggingarreitur

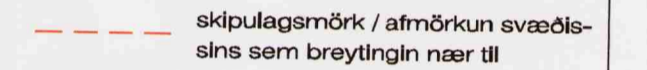

skipulagsmörk / afmörkun svæðisins sem breytingin nær til

SKÝRINGARMYNDIR

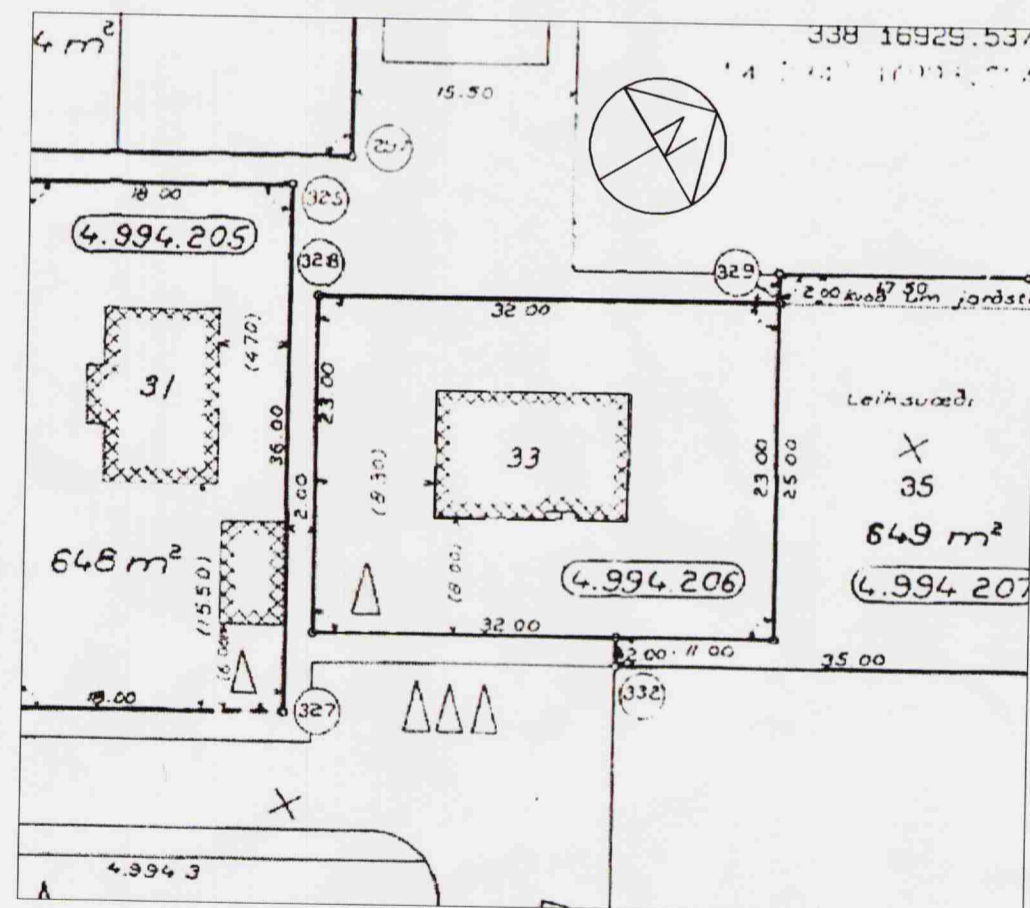

1:500

HLUTI AF MÆLIBLAÐI 4.994.2 JAKASEL

Fyrst gefið út 25.11.0983

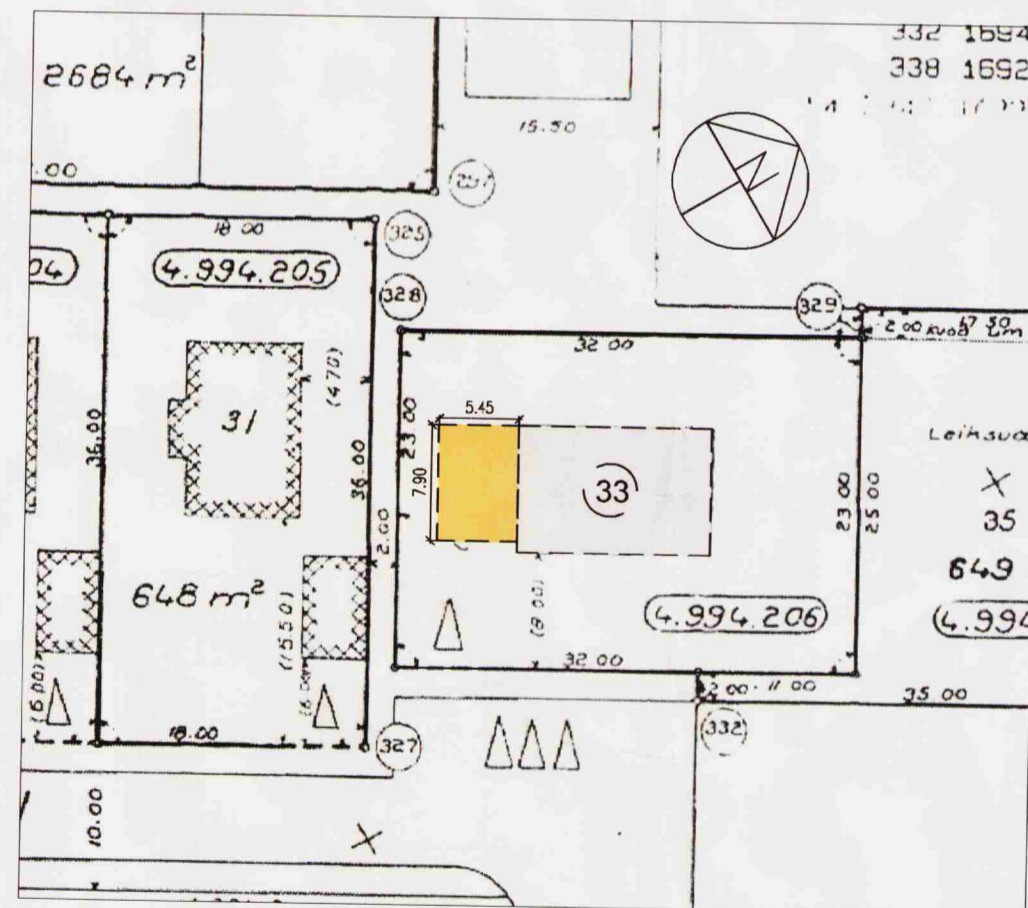

1:500

EFTIR BREYTINGU HLUTI AF MÆLIBLAÐI 4.994.2 JAKASEL

Nýr byggingarreitur sem sýnir staðsetningu sólpalls og hámarks stærð geymslunnar alls 43 m².

MÁLSMEDFERÐ

Deiliskipulagsbreyting þessi sem fengið hefur meðferð í samræmi við ákvæði 2. mgr. 26. gr. skipulags- og byggingarlaga nr. 73 / 1997 var samþykkt í

embafgrf. skipulagsst. þann 20. nóv. 2009.

Tillagan var grenndarkynnt frá 14. okt. 2009

með athugasemdargreifi 11. nóv. 2009.

(Dag Eirandóttir)

Auglýsing um gildistöku breytingarinnar var birt í B - deild

Stjórnartíðinda þann _____ 2009.

Borgarsjóður tekur að sér að bæta það tjón sem einstakir aðilar kunna að verða fyrir við breytingu þessa

SKIPULAGSSTOFNUN HEFUR FENGID ÞESSI GÖGN TIL YFIRFERÐAR Í SAMRÆMI VIÐ LÖG NR. 73/1997

BREYTING Á SAMÞYKKTU DEILISKIPULAGI FYRIR JAKASEL 33

VERK
JAKASEL 33, 109 REYKJAVÍK

ERFI
BREYTING Á DEILISKIPULAGI

VERK NR: 09-09
KVARD: 1:500/1:2000
DAGS: 05.10.09
TEKNA: AMT
ST/EIÐ: A2
260665-5459
S: 699 8081
amt@silmet.is

ANNA MARGRET TOMASDÓTTIR ARIK,
ÞÓRSBERGI 10
221 HAFNARFJÓRÐUR