

# Reykjavíkuborg - Norðlingaholt - Elliðaevað 1-17 og Búðavað 1-23

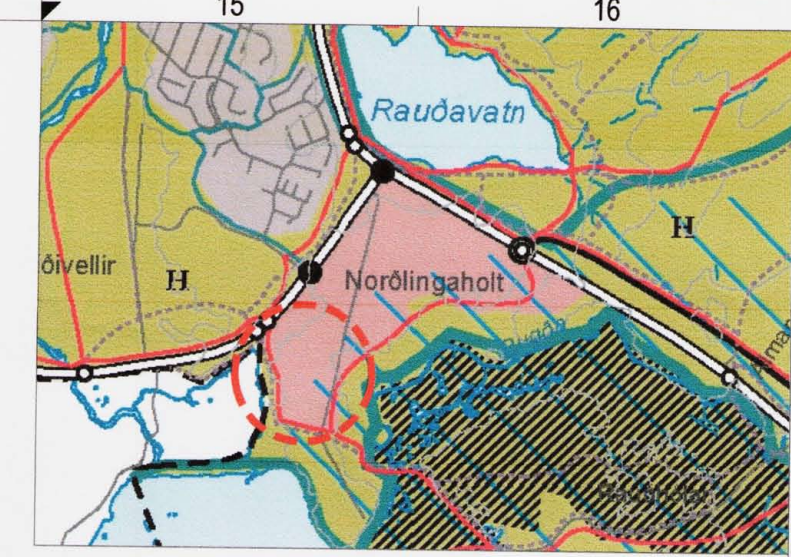

Hluti af aðalskipulagi Reykjavíkur 2001-2024

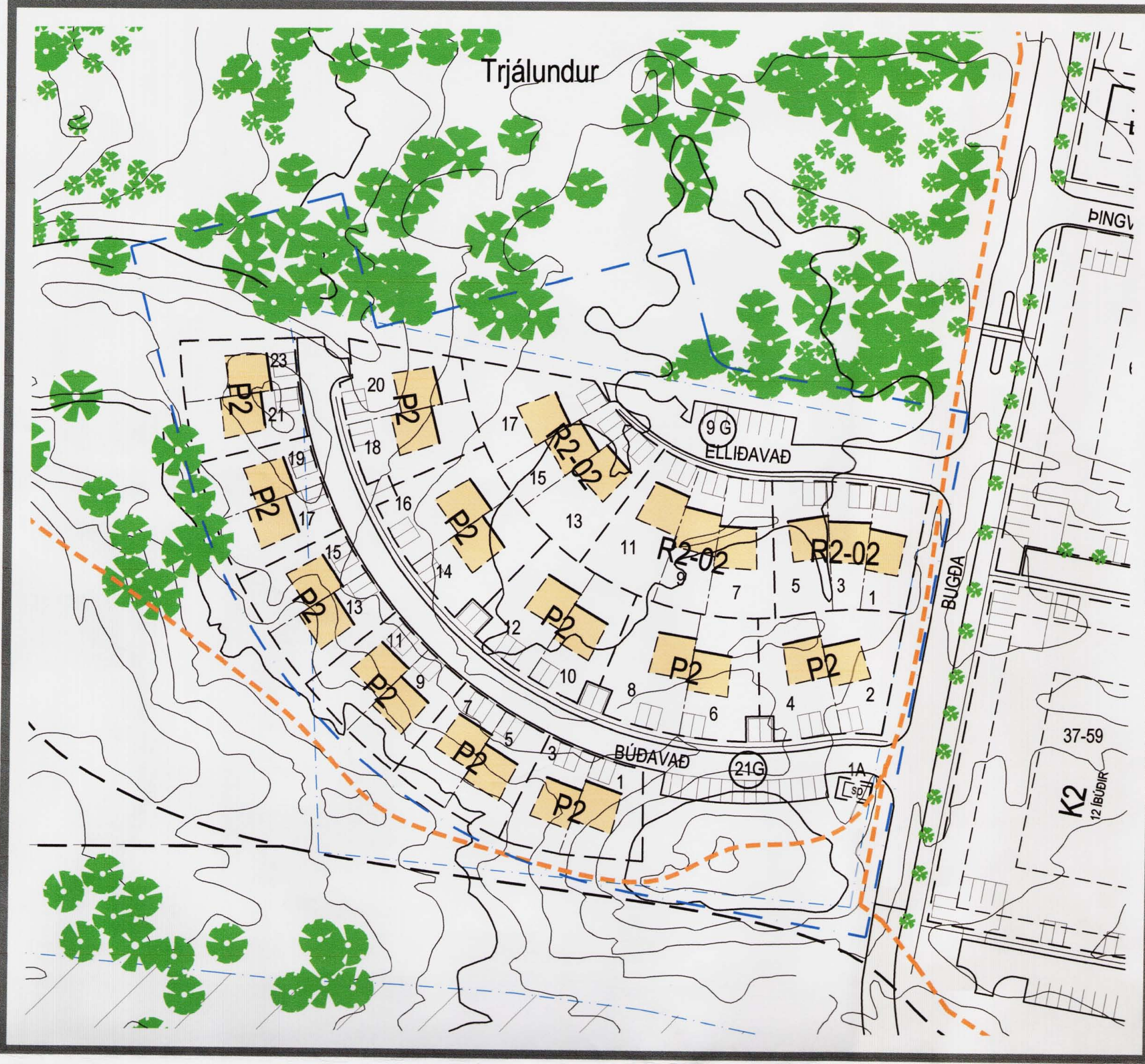

Hluti af gildandi deiliskipulagi samþykktu í borgarráði 11. apríl 2003 með síðari breytingum 1:1000

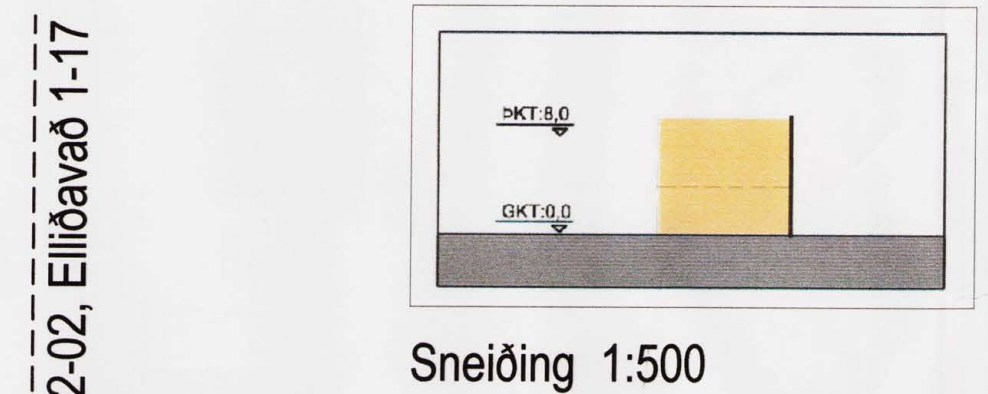

Sneiðing 1:500



Skilmálateikning af lóð 1:500

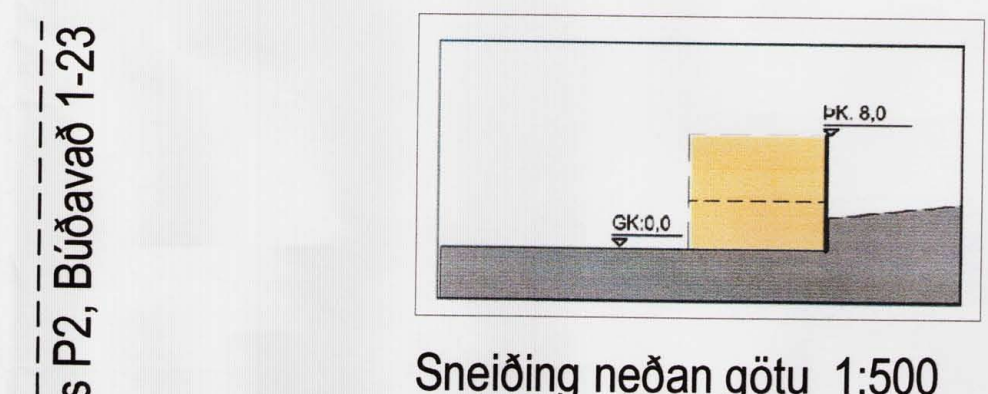

Sneiðing neðan götu 1:500

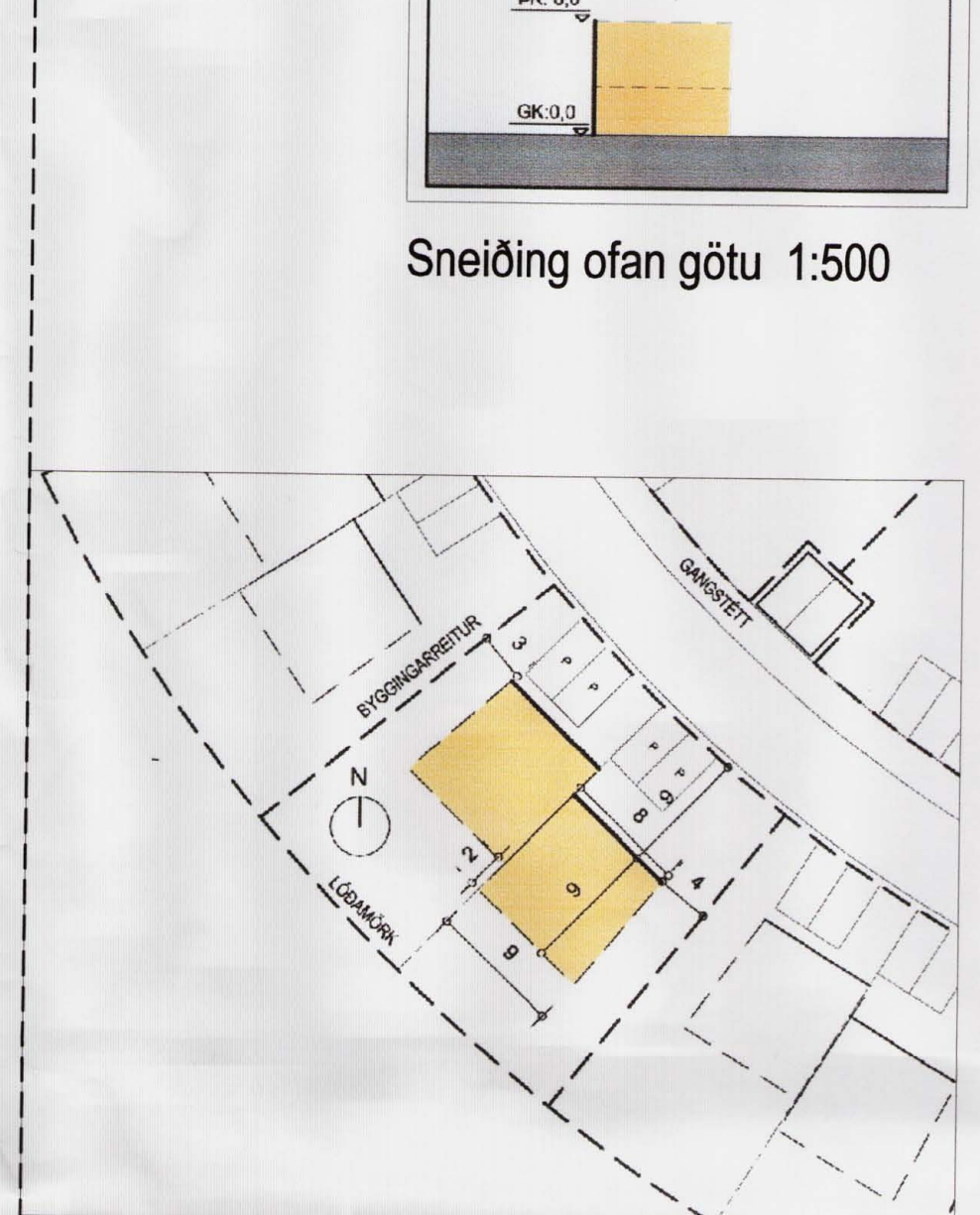

Skilmálateikning af lóð 1:500

## Elliðaevað og Búðavað

Hluti af gildandi skilmálum samþykktum í borgarráði 11. apríl 2003 með síðari breytingum.

- 11. RADHÚS OG PARHÚS
- 11.1.1 Almenn atriði fyrir R2-02, P1, P2, Elliðaevað 1-17, Búðavað 1-23, Hólavað 73-75. Bilageymslur og bílastæði: Heimilt er að byggja bilageymslu. Bilageymsla skal þá vera innbyggð, annað hvort sem opið bílskilyi eða lokað bilageymsla. Gera skal ráð fyrir tveimur bílastæðum fyrir framan hverja íbúð. Gestastæði eru við húsgötu á borgarlandi. Bilageymsla má fara út fyrir byggingarreit við húsgötu P1.
- 11.1.2 Raðhús R2-02 sérákvæði. Elliðaevað 1-17. Fjöldi húsa og íbúða: Þrjú hús á tveimur hæðum. Samtals 9 íbúðir. Viðmiðunarstærðir íbúða (með bilageymslu) eru 160 m<sup>2</sup>.
- 11.1.3 Parhús P2 sérákvæði. Búðavað 1-23. Fjöldi húsa og íbúða: Ellefu hús á tveimur hæðum. Samtals 22 íbúðir. Viðmiðunarstærðir íbúða (með bilageymslu) eru 160 m<sup>2</sup>.

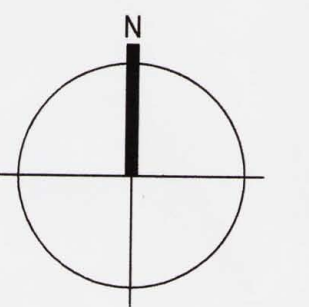

TAKN

## Skýringar

- Mörk breytingar
- Eignarland
- Lóðarmörk
- Bundin byggingarlína
- Byggingarreitur
- Sénotahluti
- Gönguleið, lega leiðbeinandi
- Reiðstigur lega leiðbeinandi
- Bílastæði
- P

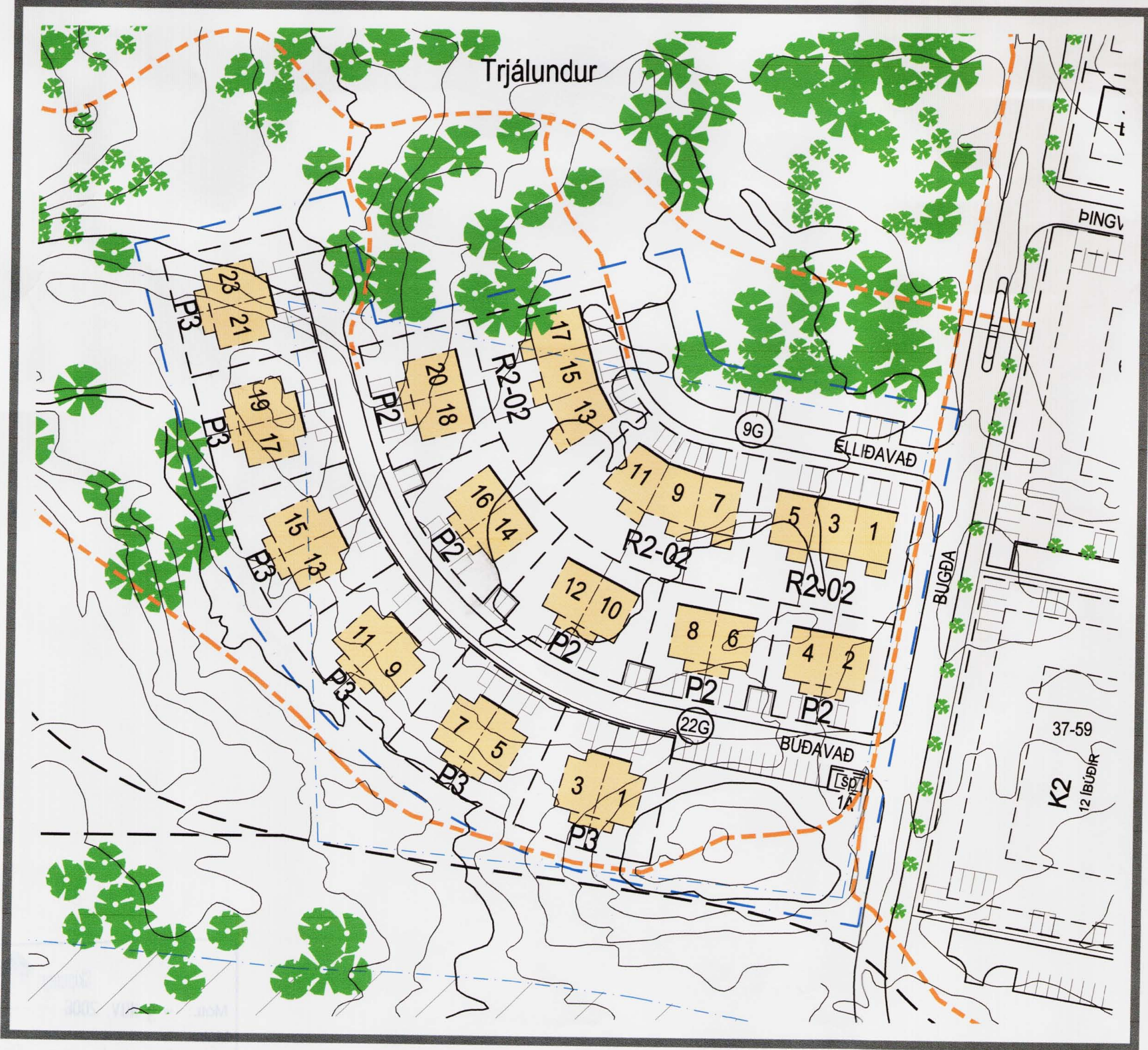

Tillaga að breytingu á deiliskipulagi 1:1000

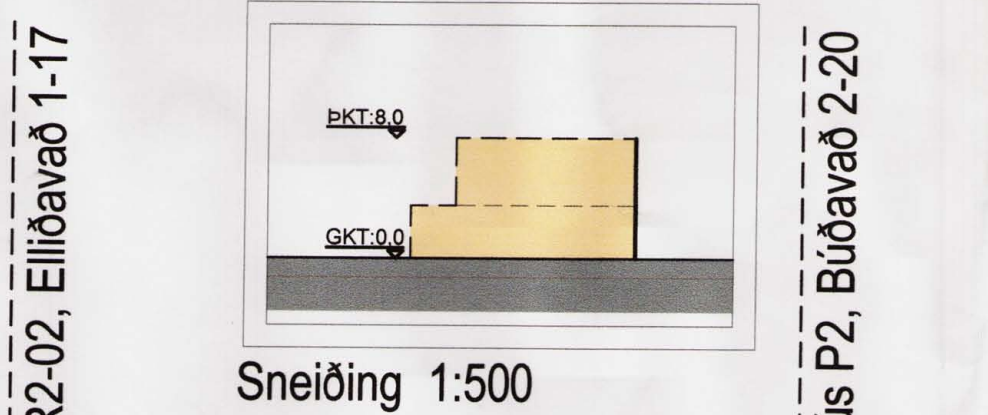

Sneiðing 1:500

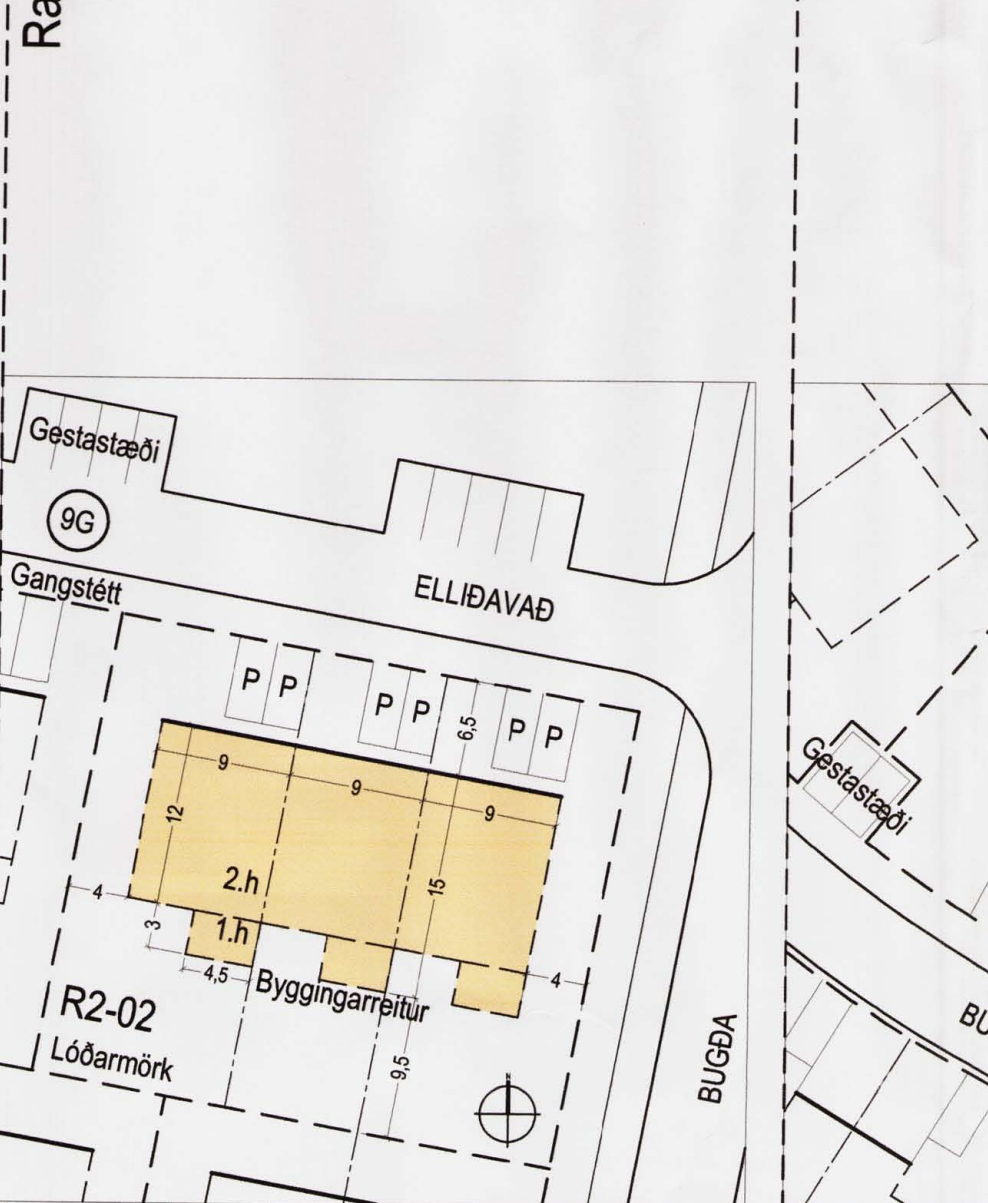

Skilmálateikning af lóð 1:500

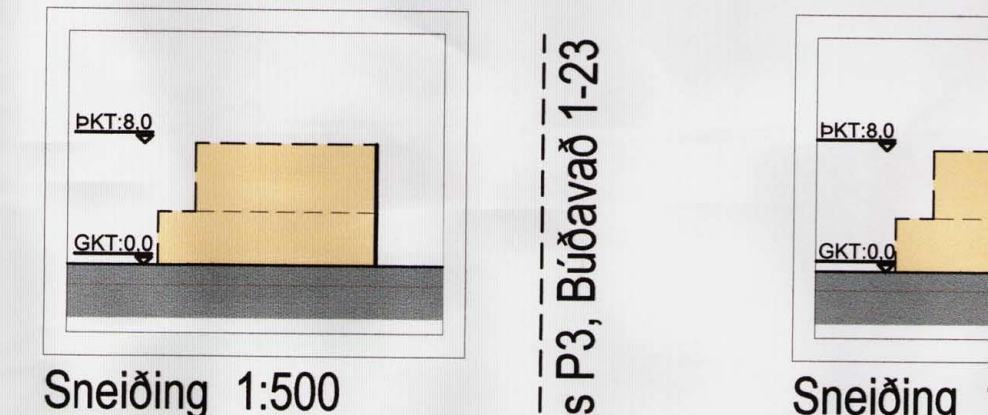

Sneiðing 1:500



Skilmálateikning af lóð 1:500

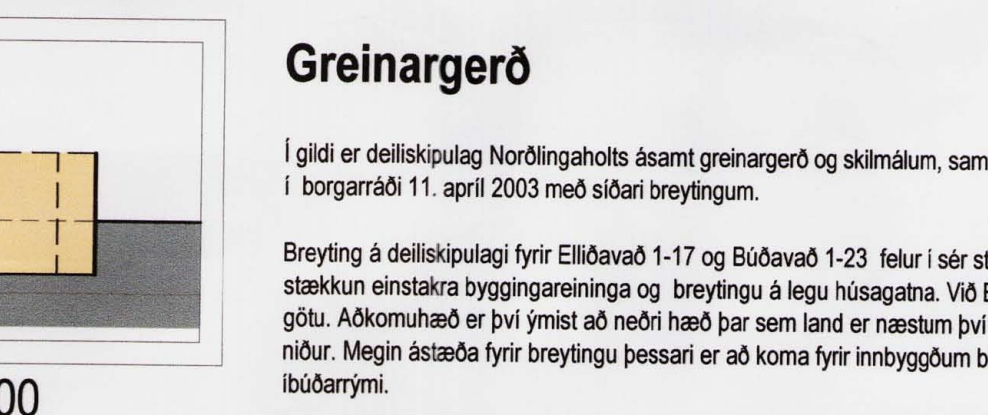

Sneiðing 1:500

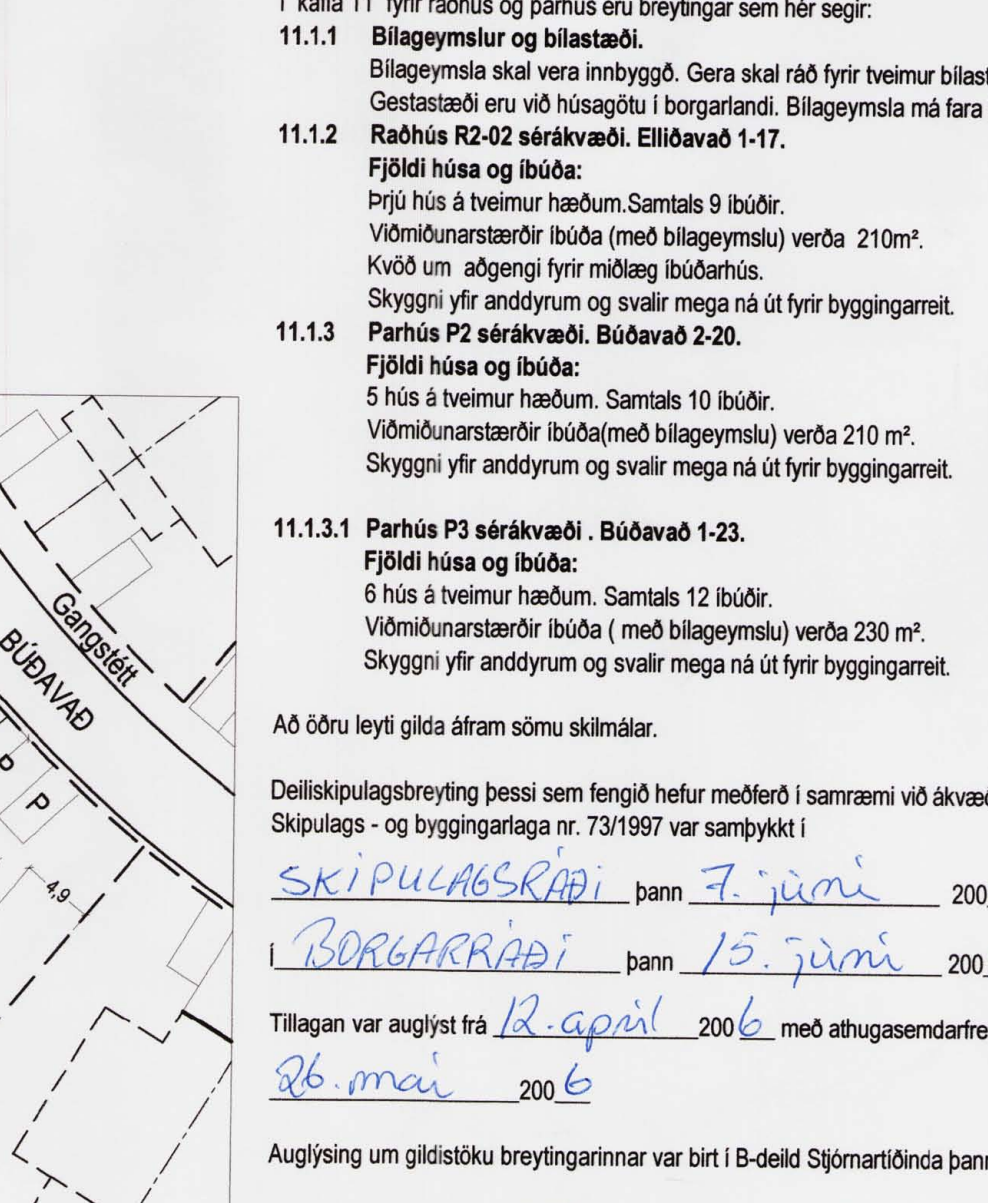

Skilmálateikning af lóð 1:500

## Greinargerð

Í gildi er deiliskipulag Norðlingaholts ásamt greinargerð og skilmálum, samþykktu í borgarráði 11. apríl 2003 með síðari breytingum.

Breyting á deiliskipulagi fyrir Elliðaevað 1-17 og Búðavað 1-23 felur í sér stækkun og breytingu á byggingarreitum, stækkun einstakra byggingareininga og breytingu á legu húsgatna. Við Búðavað er landhali misjafn sunnan við götu. Aðkomuhæð er því ýmist að neðri hæð þar sem land er næstum því flatt, eða að efri hæð þar sem land fellur niður. Megin ástæða fyrir breytingu þessari er að koma fyrir innbyggðum bílskúrum án þess að skerða um of íbúðarmýri.

## Breyting á skilmálum

- Í kafla 11 fyrir raðhús og parhús eru breytingar sem hér segir:
- 11.1.1 Bilageymslur og bílastæði. Bilageymsla skal vera innbyggð. Gera skal ráð fyrir tveimur bílastæðum fyrir framan hverja íbúð. Gestastæði eru við húsgötu í borgarlandi. Bilageymsla má fara út fyrir byggingarreit við húsgötu P1.
- 11.1.2 Raðhús R2-02 sérákvæði. Elliðaevað 1-17. Fjöldi húsa og íbúða: Þrjú hús á tveimur hæðum. Samtals 9 íbúðir. Viðmiðunarstærðir íbúða (með bilageymslu) verða 210m<sup>2</sup>. Kvóð um aðgengi fyrir málæg íbúðarhús. Skyggni yfir anddyrum og svalir mega ná út fyrir byggingarreit.
- 11.1.3 Parhús P2 sérákvæði. Búðavað 2-20. Fjöldi húsa og íbúða: 5 hús á tveimur hæðum. Samtals 10 íbúðir. Viðmiðunarstærðir íbúða (með bilageymslu) verða 210 m<sup>2</sup>. Skyggni yfir anddyrum og svalir mega ná út fyrir byggingarreit.
- 11.1.3.1 Parhús P3 sérákvæði. Búðavað 1-23. Fjöldi húsa og íbúða: 6 hús á tveimur hæðum. Samtals 12 íbúðir. Viðmiðunarstærðir íbúða (með bilageymslu) verða 230 m<sup>2</sup>. Skyggni yfir anddyrum og svalir mega ná út fyrir byggingarreit.

Að öðru leyti gilda áfram sömu skilmálar.

Deiliskipulagsbreyting þessi sem fengið hefur meðferð í samræmi við ákvæði 25. gr. Skipulags- og byggingarlaga nr. 73/1997 var samþykkt í

SKIPULAGSRÁÐI þann 7. júní 2006 og  
BORGARRÁÐI þann 10. júní 2006

Tillagan var auðlýst frá 12. apríl 2006 með athugasemdarfesti til 26. maí 2006

Auðlýsing um gildistöku breytingarinnar var birt í B-deild Stjórnartíðinda þann

2006  
Vilgþ. Vilgþalsson

## BREYTING

| Breyting | Dagsetning | Teknað | Yfirfarð |
|----------|------------|--------|----------|
| 1        | 10.03.2006 | RCM    | KR       |
| 2        | 02.11.2006 | RCM    | KR       |

Smækkun byggingarrella og minkun götflata. Við Elliðaevað verða þrjú raðhús í stað þveggja.

Lagfært til samræmis við athugasemdir skipulagsstofnunar frá 6. júlí 2006.

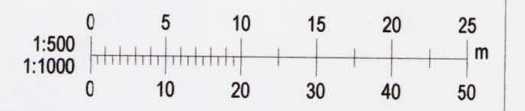

**KRark** Kristinn Ragnarsson arkitekt ehf.  
Suðurlandsbrá 4a-3 hæð 108 Reykjavík, Ísland  
S. 564.2255 Fax. 544.4225  
Kl. 581298.3589 www.krark.is krark@krark.is

**Elliðaevað og Búðavað**  
Reykjavík  
Breyting á deiliskipulagi

Verknúmer: 05021BD Verkefnastjóri: KR  
Hönnun: KR.RCM Teknað: RCM  
Yfirfarði: KR Samþykkt: Kristinn Ragnarsson Kl. 12094.2669  
Mælikvarði: 1:500, 1:1000 Dagsetning: 01.12.2005  
Skrá: 05021BD-DS-U101.dwg Blað: U101