

GILDANDI DEILISKIPULAG FRÁ 1.MARS 1990

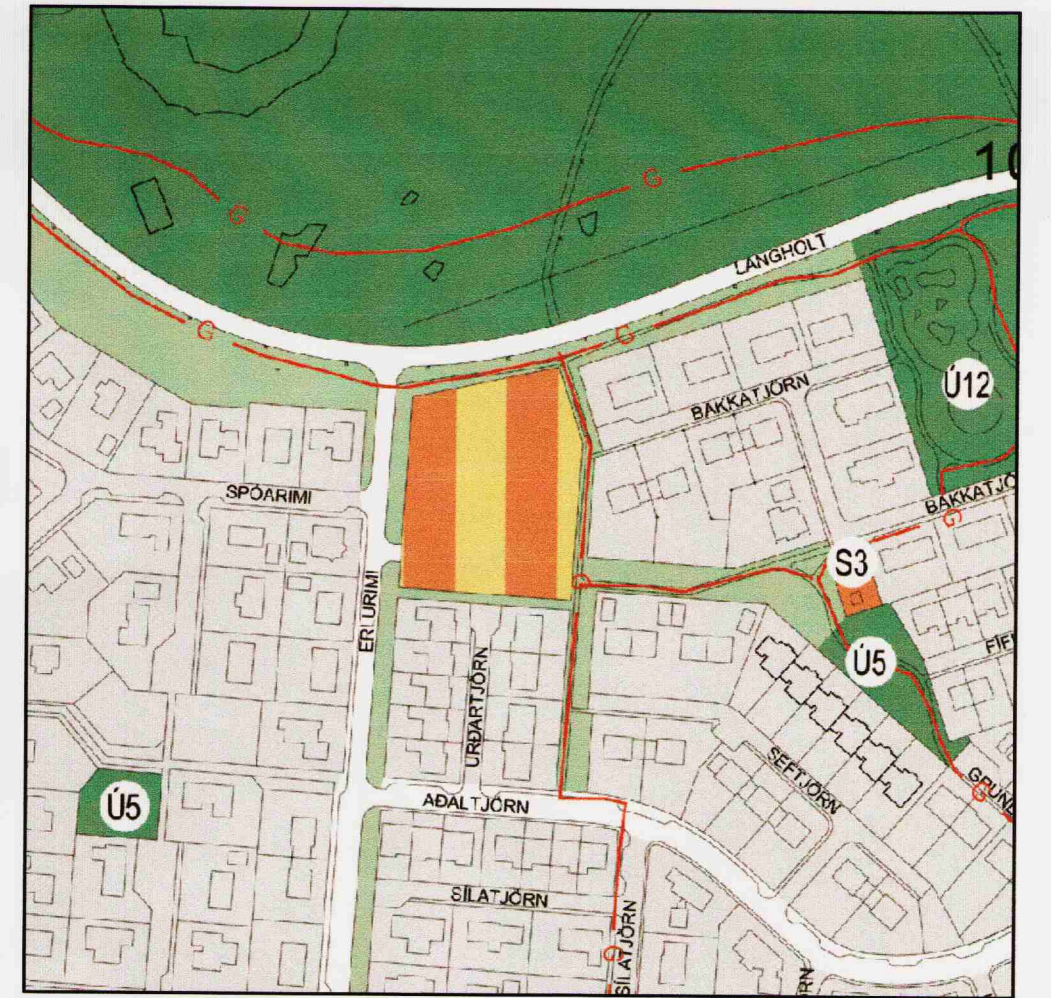

TILLAGA AD BREYTTU DEILISKIPULAGI 1:1000







GILDANDI ADALSKIPULAG SELFOSS 1995–2015

Greinargerð

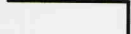
Tillega að breyttu deiliskipulagi lóðarinnar Erlurimi 1 er gerð vegna fyrirhugaðrar byggingar dagvistar á lóðinni. Sveitarfélagið Árborg hefur haldið þessari lóð óbyggðri vegna áforma um byggingar dagvistar á Selfossi. Fyrirhugað er að byggja 6 deilda dagvist á lóðinni. Heimilt er að byggja einnar hæðar hús sem nýtir allt að 25% af lóðinni. Mænishæð má ekki fara yfir 5 m frá uppgefnu gólfkóta. Byggingarefni skal vera samkvæmt byggingarreglugerð. Bilastæði skulu vera innan lóðar og nægjanlegam mörg fyrir starfsemi skólans. Aðkoma að lóðinni skal vera frá Erlurima. Kvæð er um aðgengi Selfossveitna að Eyralögn.

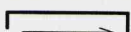
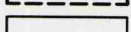
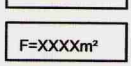
SKÝRINGAR

-  Byggingarreitur á lóð, bindandi
-  Byggingarreitur á lóð, hámark
-  Mænisstefna
-  Útlínur lóðar
-  Flatarmál lóðar
-  Mörk deiliskipulags

BREYTING Á DEILISKIPULAGI LÓÐARINNAR ERLURIMA 1 Á SELFOSSI SEM FENGID HEFUR MEDFERÐ SAMKVÆMT 25 gr. SKIPULAGS- OG BYGGINGALAGA NR. 73/1997 M.S.BR. VAR SAMÞYKKT AF BÆJARRÁÐI ÁRBOGAR ÞANN 3/11 2005

*Ólafur Njálund*  
  
 LÁRBOG

1. BREYTING, 03.11.05 Bætt við 11 bilastæðum við Erlurima

ERLURIMI 1, SELFOSSI

Mælikvarði  
 TILLAGA AD BREYTTU DEILISKIPULAGI 1:1000

Hannað: PB	Teiknað: PB	Yfirarð: PB	Dags: 2.9.05
Slóð á disk: Skráanafn.	Verknr. 05.300	Bl.nr.	
Samþykkt: <i>[Signature]</i>			

 **VERKFRÆÐISTOFA  
 SUÐURLANDS EHF**

Austurvegur 5, 800 Selfoss, Sími: 482 3900, Fax: 482 3914, Netf: verkud@verkud.is