

ÖLFUSÁ

LÓÐARMÖRK
DEILISKIPULAGSMÖRK

LÓÐARMÖRK
DEILISKIPULAGSMÖRK

DEILISKIPULAGSMÖRK

ÁRVEGUR

BÖRSMÖRK

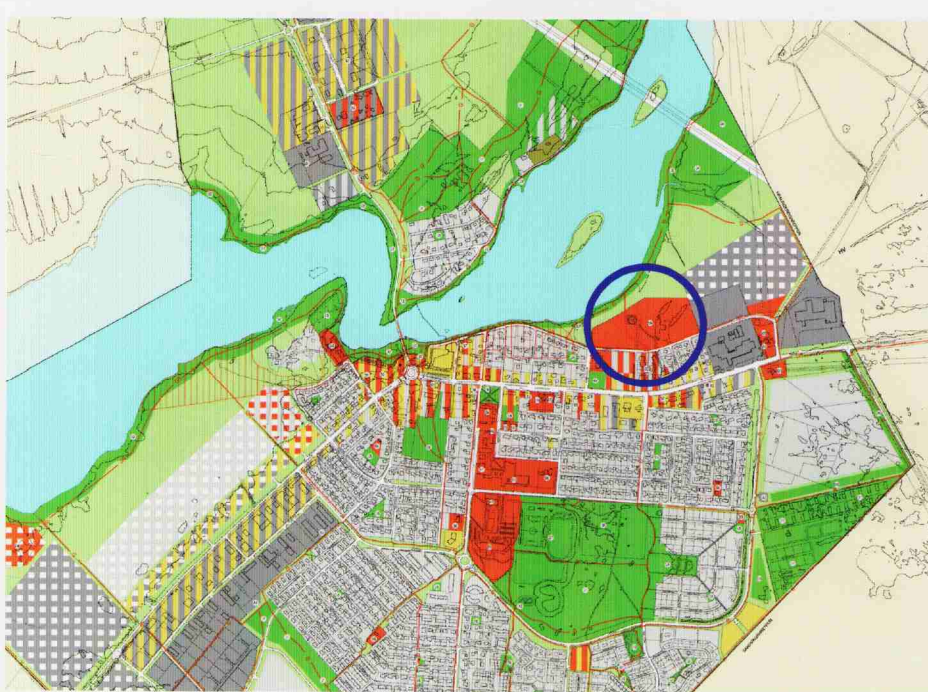

SKÝRINGAR

- MÖRK DEILISKIPULAGS
- LÓÐARMÖRK
- BYGGINGARREITUR
- NÚVERANDI BYGGING
- AKANDI UMFERÐ
- GÖNGULEIDIR
- STIGUR SKV. ADALSKIPULAGI

Heilbrigðisstofnun Suðurlands

Víð Árveg á Selfossi

Deiliskipulag, gremurgerð

Skipulag lóðar og markmið

Um er að ræða skipulag á sjúkrahúsið milli Víð Árveg á Selfossi. Markmið með skipulaginu er að koma fyrir nýbyggingu við sjúkrahúsið fyrir Heilbrigðisstofnun Suðurlands. Heildarlóðin er um 4,7 ha.

Adalskipulag

Í adalskipulagi fyrir Selfoss er gert ráð fyrir göngusig yfir lóðina að Ölfusá. Á hjálðgum yfirflisupprætti er gerð grein fyrir mögulegri legu stígsins.

Þá eru á adalskipulagsupprætti sýndar útivistarleikir með Árvegi að norðanverðu. 5 m spilda er samkvæmt skipulaginu til rástofnar fyrir útivistarleikir norðan við Árveg. Að mati skipulagshöfundar væri ráðlegt að reioleik flýst norður fyrir lóð að bakka Ölfusár.

Núverandi bygging

Byggingarmagn: 3811 m²

Byggingareitur A fyrir nýbyggingu

Nýbyggingin er vestan við núverandi sjúkrahúsið á Selfossi. Gott séð er að byggingin sé Árvegi hvort heldur er fyrir gangandi vegfarendur eða akandi. Lóð er áhersla á styrkleik og gróðurátt umhverfis. Byggingarmagn: 4100 m² (með viðbyggingu við sahurhorn nív. byggingar), hámarksleik kóti 33,00

Byggingareitur B. Síðari stækkunarmöguleiki

Gleði er tilfinga um byggingareiti sem gefur kost á tilvarandi byggingarmagn og lýst er í byggingareit A. Engin áætlun hefur verið gerð um stýringu á þessum byggingareiti. Byggingarmagn (sama og byggingareitur A), hámarksleik kóti 33,00

Bílastæði

Núverandi bílastæði austan við sjúkrahúsið 50
Ný bílastæði fyrir við nýbyggingu, byggingareit A. 100
Þar af eru 2 bílastæði ætíð fótubúna
Bílastæði vegna byggingareits B. til síðari nota. 100

Sjúkraflutningar

Serísk leik er fyrir sjúkrahúsið að nýrri sýsmóttöku.

Þyrilpallar

Á lóðinni er þyrilpallar fyrir sjúkraflut. Ekki er talið ástæða til að flytja þyrilpallinn nema ef byggingareitur B verður nýttur.

Reykjavík 24.2.2003

Reynir Vilhjálmsson

06.12.2004 hámarksleik byggingareita

HEILBRIGÐISSTOFNUN SUÐURLANDS
YFIRLITSMYND
DEILISKIPULAG

KVARDI: 1:500 TEIKN NR: 834-0-2
DAGS: 24.02.03 HANNAÐ: RV
FLOKKUR: 8100C VERKNR: 02036 TEIKNAD: HSG

SVEITARFÉLAGIÐ ÁRBORG
DEILISKIPULAG ÞETTA, SEM AUGLÝST HEFUR
VERIÐ SKV. 25 GR. SKIPULAGS- OG
BYGGINGARLAGA NR. 73/1997 VAR SAMÞYKKT Í
BÆJARSTJÓRN ÁRBORGAR PANN *9. apríl 2003.*



BÆJARSTJÓRNIN Í ÁRBORG



LANDSLAG
LANDSLAGSARKITEKTAR FÍLA
RINDHLTSSTRÉTI 27, 101 REYKJAVÍK, SÍ. 55 5300, FAX 535 5301
VEFFANG: WWW.LANDSLAG.IS NETFANG: LVL@LANDSLAG.IS