

# BREYTING Á DEILISKIPULAGI. SKÓGARLUNDUR „BJÖRNSLUNDUR“, ELLIÐABRAUT 16

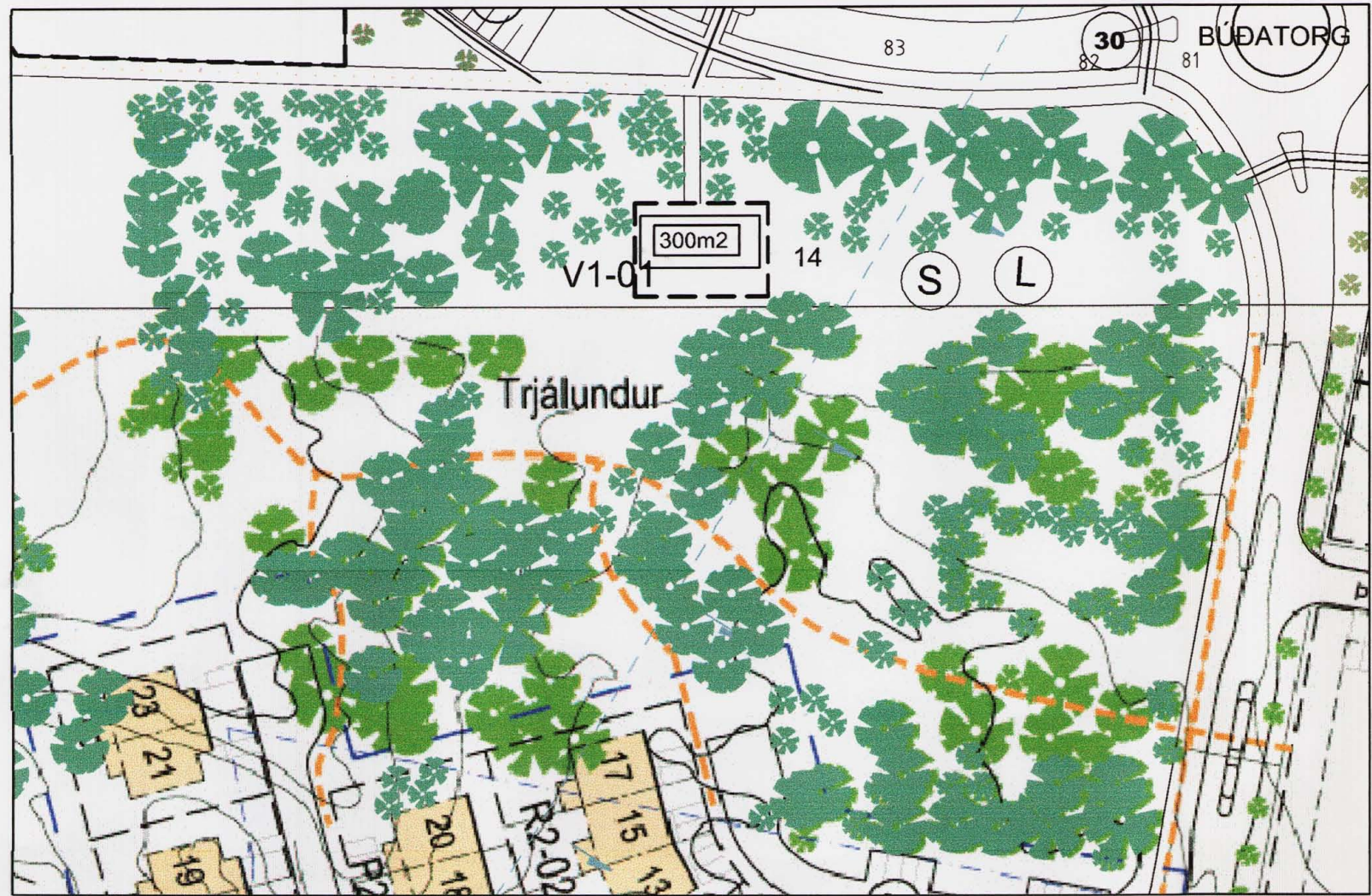

GILDANDI DEILISKIPULAG, SAMÞ. Í BORGARRÁÐI 11. APRÍL 2003 MEÐ SÍÐARI BREYTINGUM, MKV 1:1000



LOFTMYND EFTIR BREYTINGU MKV 1:1000

## Greinargerð

Í gildi er deiliskipulag Norðlingaholts ásamt skilmálum samþ. í borgarráði 11. apríl 2003 með síðari breytingum.

Breyting þessi telst til Skógarlundar (Björnslundur). Breytingin felst í að leyfður er nýr byggingarreitur í Björnslundi fyrir hús undir starfsemi fyrir nærliggjandi leikskóla. Húsið er hugsað sem tímabundið aðsetur fyrir leiksskólabörn í hverfinu.

Í Björnslundi í Norðlingaholti hafa Norðlingaskóli, Leikskólinn Rauðhóll og Félagsmiðstöðin Ársel komið sér upp útikennslustofu. Komið hefur verið upp stöðvum sem henta til fjölbreytrar útikennslu sem og til upplifunar. Útikennslustofan hefur verið þróunarverkefni sem unnið hefur verið að með Háskólanum Bergen. Umhverfissvið Reykjavíkur hefur jafnframt stutt verkefnið sem og menntamálaráðuneytið (þróunarsjóður grunnskóla). Skólarnir í Norðlingaholti fara með þessu verkefni ótroðnar slóðir í útikennslu og leikjum.

Skilmálar, L3-01 Sérákvæði  
Aðkoma og lóð:  
Aðkoma er að lóðinni frá bílastæðum úr norðri og frá stígum í skógarlundinum. Nánari útfærsla á útivistarsvæði ásamt þjónustuhúsi verður gerð síðar. Frágangur þessarar lóðar skal vera í fullu samræmi við það. Viðmiðunarstærð þjónustuhúss er 144 m<sup>2</sup>.  
Húshæð og þak:  
Leyfilegt er að byggja einnar hæðar hús. Þakform er frjálst. Hámarkshæð sjá skýringar- og skilmálateikningu.  
Hönnun:  
Byggingunni er ætlað að þjóna sem útikennslustofa fyrir leikslóla í Norðlingaholti. Óheimilt er því að girða eða afskerma lóðina. Fella skal mannvirkid að núverandi gróðri. Lóðafrágangur:  
Girða skal umhverfis lóð meðan á byggingu stendur. Óheimilt er að ryðja umframjarðvegi út fyrir lóðamörk. Við gróft skal aka jarðvegi burt samstundis. Bílastæði:  
Engin bílastæði eru á lóðinni. Gert er ráð fyrir ellefu bílastæðum á borgarlandi norðan við skógarlundinn.

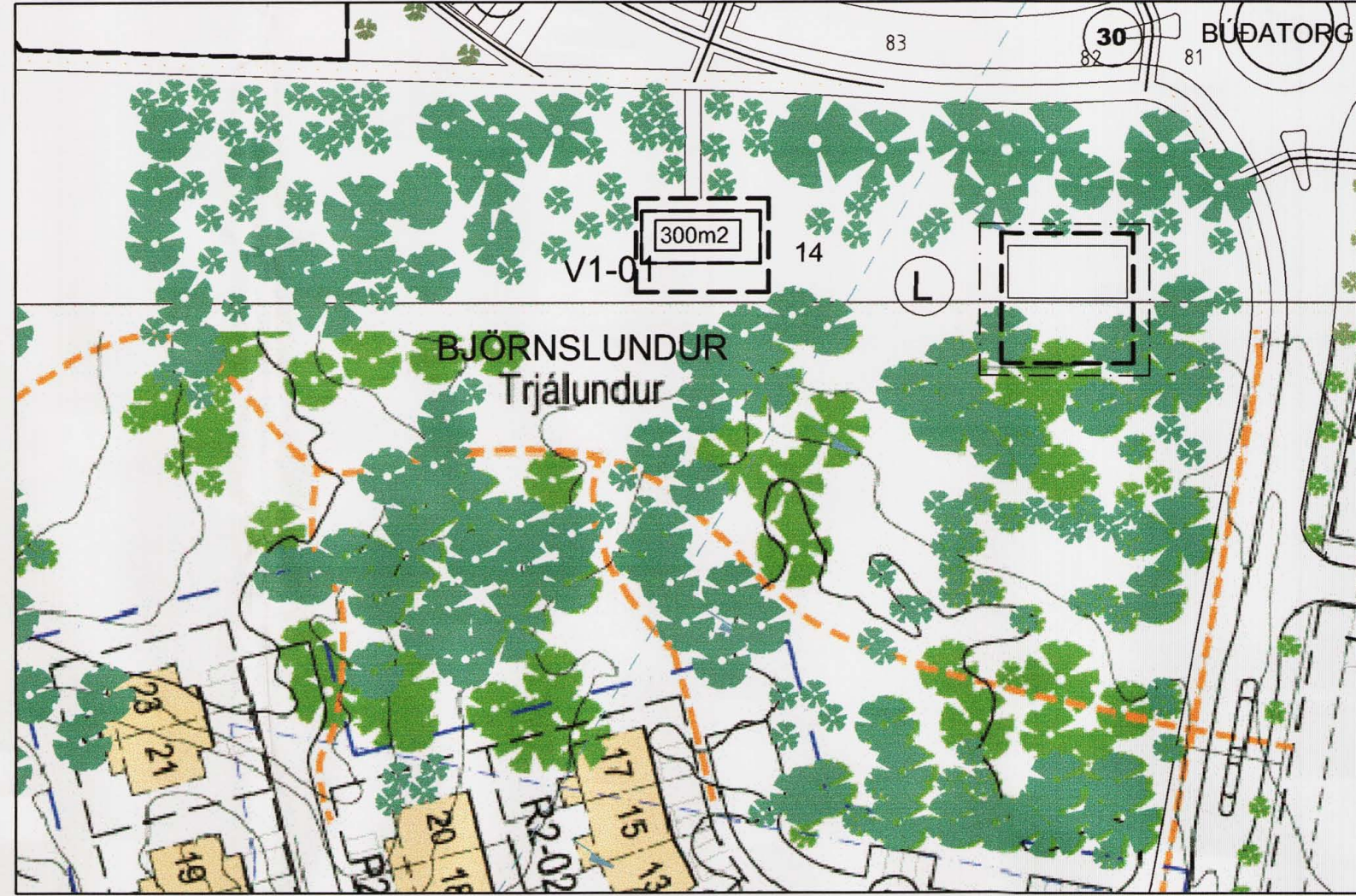

DEILISKIPULAG EFTIR BREYTINGU MKV 1:1000

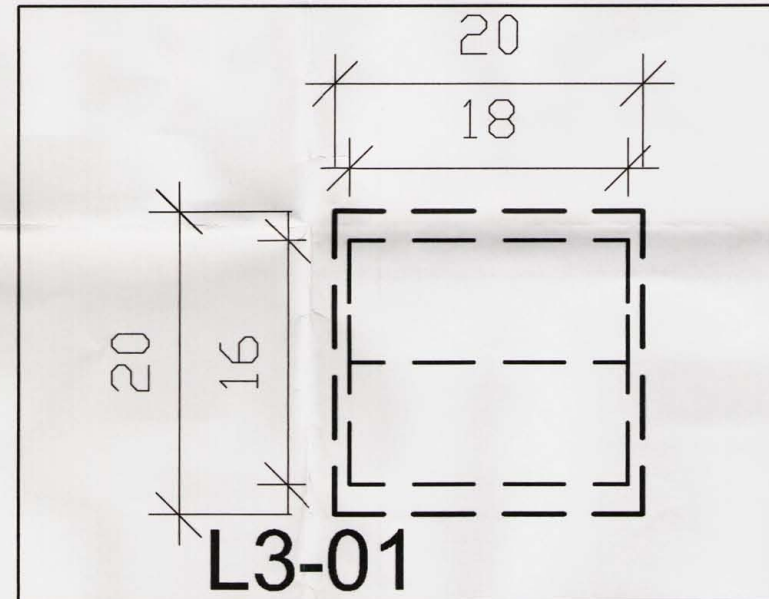

SKILMÁLATEIKNING AF BYGGINGARREIT/LÓÐ MKV. 1:500

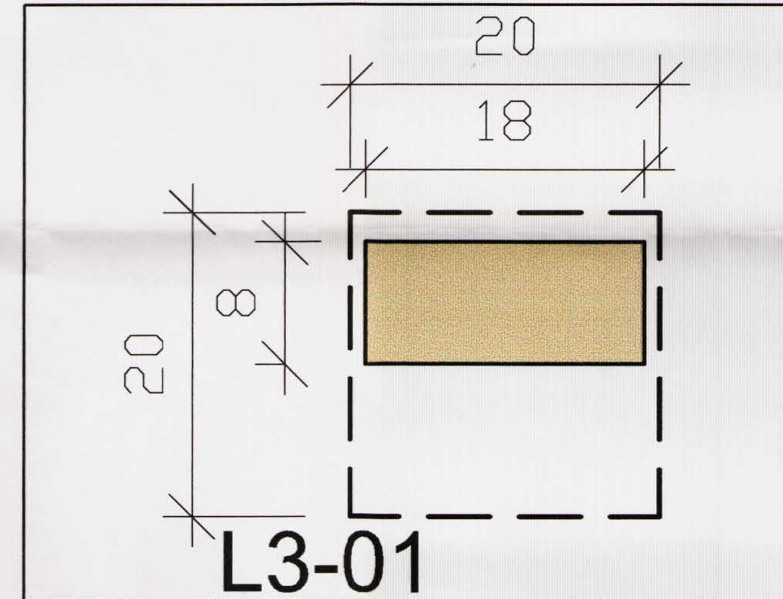

SKÝRINGAMYND AF BYGGINGARREIT/LÓÐ MKV. 1:500

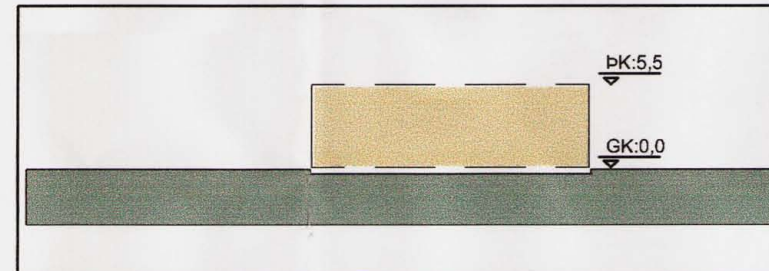

SKILMÁLATEIKNING AF BYGGINGARREIT SNEIÐING, MKV. 1:500

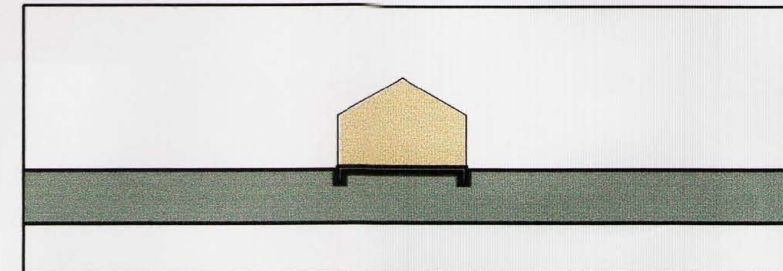

SKÝRINGAMYND AF BYGGINGARREIT SNEIÐING, MKV. 1:500

Deiliskipulagsbreyting þessi, sem fengið hefur meðferð í samræmi við ákvæði 26.gr. skipulags- og byggingarlaga nr.73/1997 var samþykkt í SKIPULAGSRÁÐI þann 9.júlí 2008

Breytingin var ekki grenndarkynnt þar sem hún varðaði ekki hagsmuni annarra en umsækjanda og Reykjavíkurborgar.

Auglýsing um gildistöku breytingarinnar var birt í B-deild Stjórnartíðinda þann \_\_\_\_\_ 2008.

Borgarsjóður tekur að sér að bæta það tjón sem einstakir aðilar kunna að verða fyrir við breytingu þessa.

*Handwritten signature*

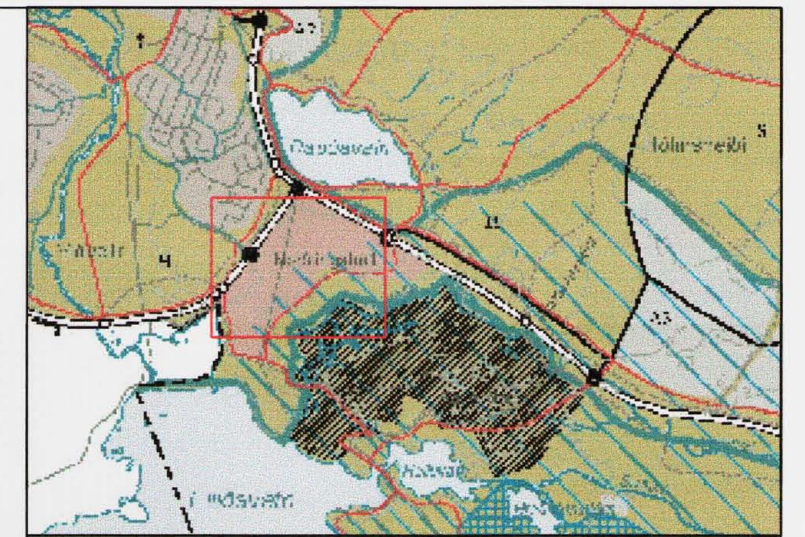

ÁÐALSKIPULAG REYKJAVÍKUR 2001-2024

Tákn	Skýringar
	LÓÐAMÖRK
	BYGGINGARREITUR
	MÖRK BREYTINGA
	STOFNSTÍGAR LEGA LEIBBEINANDI
	SPARKVÖLLUR
	LEIKSVÆÐI

BREYTINGAR.

VERKHEITI  
**NORÐLINGAHOLT**  
ELLIÐABRAUT 16  
DEILISKIPULAGSBREYTING

VERK  
SKÓGARLUNDUR (BJÖRNSLUNDUR)  
LÓÐ FYRIR ÚTIKENNLSUSTOFU

MÁL  
1:2000/1:1000  
HANNAD  
ÁÁ  
YFIRFARID:

DAGS.  
08.08.2008  
TEIKNAD  
AMB

VERKNÓMER  
705-02

TEIKNINGANÓMER

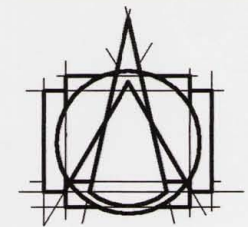

**T.ark**

TEIKNISTOFAN ehf  
ARKITEKTAR - BRAUTARHOLTI 6  
105 REYKJAVÍK - ÍSLAND  
Sími: 540 5700 - FAX: 540 5701  
teiknistofan@tark.is - www.tark.is

IVON STEFÁN CILIA FAÍ 141155-4159  
BJARNI SNÆBJÖRNSSON FAÍ 020753-4989  
ÁSGEIR ÁSGEIRSSON BFÍ 060161-5429

SAMP.