

TILLAGA AÐ BREYTINGU Á DEILISKIPULAGI 1:500

GREINARGERÐ

Afmörkun svæðis
Tilagan nær til lóðanna Lækjargötu 12, Vonarstræti 4 og 4b sem afmarkast af Vonarstræti, Templarasundi, Kirkjuborgi, Skólabrú og Lækjargötu.

Lýsing svæðis, núverandi ástand
Sjá upprætt 0401

Tilaga að breytingu á deiliskipulagi

Leyfi er mikil uppbygging á lóðunum og talsvert niðurní; heildarbyggingarmagn er tvöfaldað. Aðallega er um að ræða byggingarklassa sem samanstendur af nokkuð háum og djúpum húsum sem liggja þétt upp að byggingum sem fyrir eru. Neðanjarðar verður bílagæmsla. Til þess að rýma til fyrir nýbyggingum er heimilað að rífa Íslandsbanka í Lækjargötu 12, Foreldrahús, (fyrirverandi brjóstakursum) og aðra lág byggingu í Vonarstræti 4B. Skilgreind er ný lóð undir byggingarklassan.

Vonarstræti 4, 4B og Lækjargata 12: Lóðirnar eru sameinaðar í eina lóð. Heildarstærð lóðarinnar eftir breytingu verður 2.062 m². Heimilt er að rífa núverandi byggingar á lóðum Vonarstræti 4B og Lækjargötu 12. Leyfi verður að byggja nýbyggingu, hótél og bankabyggingu á lóðum Vonarstræti 4 og 4B. Þess að rýma til fyrir nýbyggingum er heimilað að rífa Íslandsbanka í Lækjargötu 12, Foreldrahús, (fyrirverandi brjóstakursum) og aðra lág byggingu í Vonarstræti 4B. Skilgreind er ný lóð undir byggingarklassan.

Kvistir úrbyggishæðir lyftu, stígháhúð og öryggistagar mega fara upp fyrir byggingarreit. Þakform er til viðmiðunar á upprætti.

Stærðir nýbyggingarinnar eru sem hér segir:

Kjallari	1.487 m ² innkeyrsluramp, tæknirými og leikfimisallur.
1. hæð:	1.402 m ² hótél og banki, hluti 1. hæðar er ímreginn sbr. merkingu á upprætti
2. hæð:	1.547 m ² hótél
3. hæð:	1.466 m ² hótél
4. hæð:	974 m ² hótél (miðað við 1,8 m sem minnstu lofthæð)
5. hæð:	465 m ² hótél (miðað við 1,8 m sem minnstu lofthæð)
Samtals:	7.341 m ²

Hámarks nýngarhlutfæll eftir breytingu er 3,97 með kjallara en 3,25 fyrir byggingar ofanjarðar.

SKILMÁLAR:

NÚVERANDI ÁSTAND					TILLAGA AÐ DEILISKIPULAGI				
Staðgr.	Heiti	Lóð m ²	bygg.m	Nh.	Lóð m ²	bygg.m	Hám.Nh.	Athugasemdir	
1114203	Lækjargata 12	1245	2.271,7	1,82	2062	7.341 + 814,8	3,97	Breyting: Lóðirnar Vonarstræti 4 og 4B eru sameinaðar lóðinni Lækjargötu 12. Heimilt er að rífa núverandi byggingar á lóðum Lækjargata 12 og Vonarstræti 4B. Heimilt er að byggja nýbyggingu á nýri sameiginlegri lóð sem tengist núverandi húsi að vonarstræti 4.	
1114208	Vonarstræti 4B	371	292,9	0,78					
1114207	Vonarstræti 4	446	814,8	1,83					

Eftirlitandi breytingar voru gerðar á upprættinum eftir auglýsingu til að koma til móts við athugasemdir sem bárust við auglýsingu tillofgöngu.

Dregið hefur verið úr byggingarmagni á þann hátt að bakhúð hefur verið tækkað um hálfra hæð, bæði til að auka birtumagn og útsýni fyrir íbúa við Kirkjuból. Dregið hefur verið úr sjónranum tengslum íbúa við hótél á þann hátt að engir gluggar verða á þeim hluta jarðhæðanna sem sýnir á lóðum.

Vegur sem sýnir að lóðum hefur einnig verið dregin inn á lóð Lækjargötu 12 (sjá skýringarmynd nr. 7). Gert er ráð fyrir að útbúinn verði þar garður við lóðarmörk í stað veggjarins sem stendur þar í dag.

Gert er nú ráð fyrir almenningsrými á jarðhæð hótelsins ásamt móttöku og banka. Jarðhæðin verður opin almenningi á daginn og á kvöldin og gert er ráð fyrir veitingasölu, ráðstefnusal og kaffihúsi. Almenningshæðin skal opnað beint út í inngang sem nýtt almenningi og gestum hótelsins.

Eftirlitandi breytingar voru gerðar á upprættinum við lokavinnslu upprættis.

Uppdrættir þóttu óskýrir við lokayfirlit að því er varðaði afmörkun skipulagsvæðisins og gerðar voru breytingar á afmörkun á þann hátt að skýrgreint var bæði á upprætti og í texta að tilagan nær eingöngu til lóðarinnar að Lækjargötu 12, Vonarstræti 4 og 4b. Jafnframt er bætt inn texta sem skýrgreint að fyrirliggjandi upplýsingar um núverandi byggð á reitnum eru til fróðleiks en ekki ætlað að hafa bindandi áhrif fyrir þá lóðarhafa.

Fylgiupprætti: LGAB-0401 Núverandi ástand LGAB-0403 Þrívíddarmyndir LGAB-0404 Skýringarmyndir LGAB-0405 Skuggarmyndir

ÞRÍVÍDDARMYNDIR

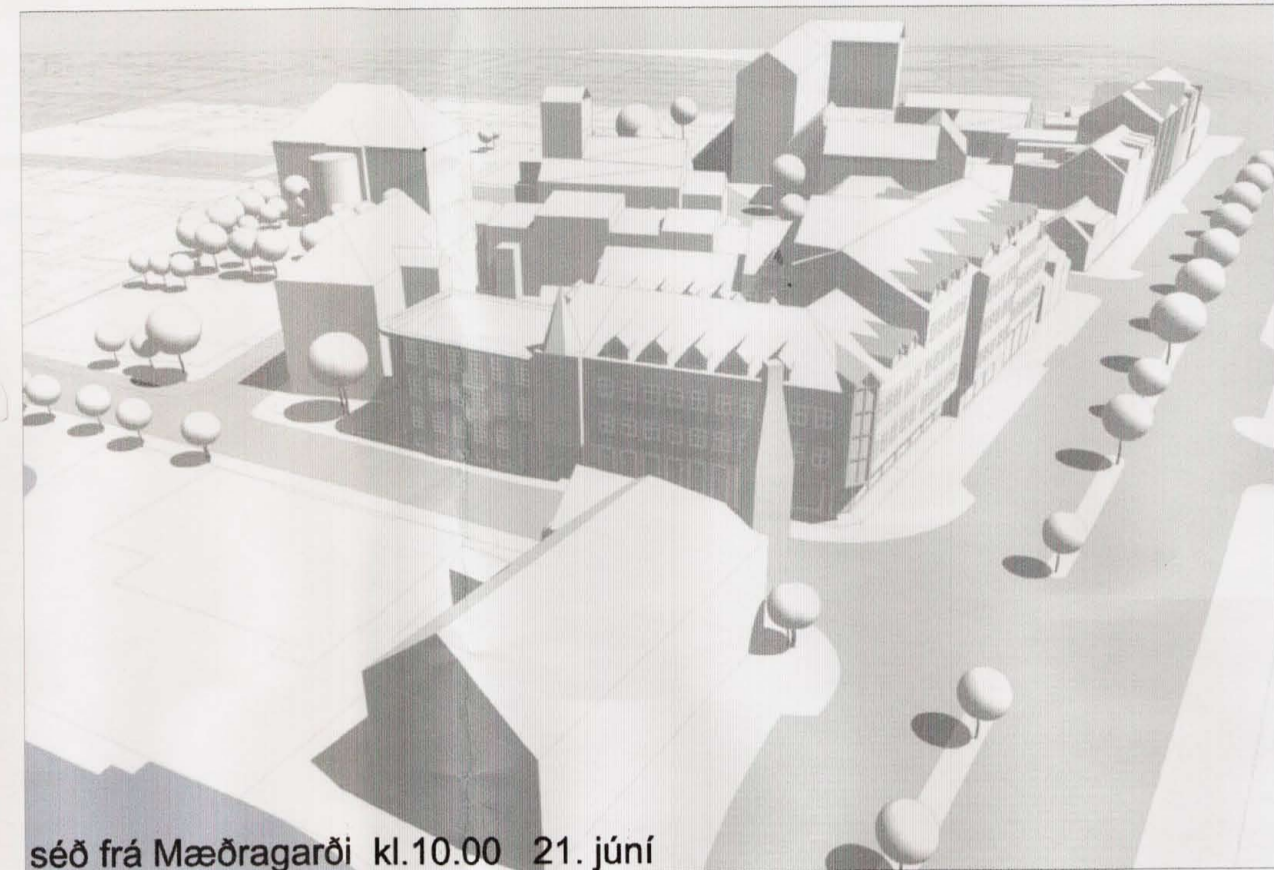

séð frá Mæðragarði kl.10.00 21. júní

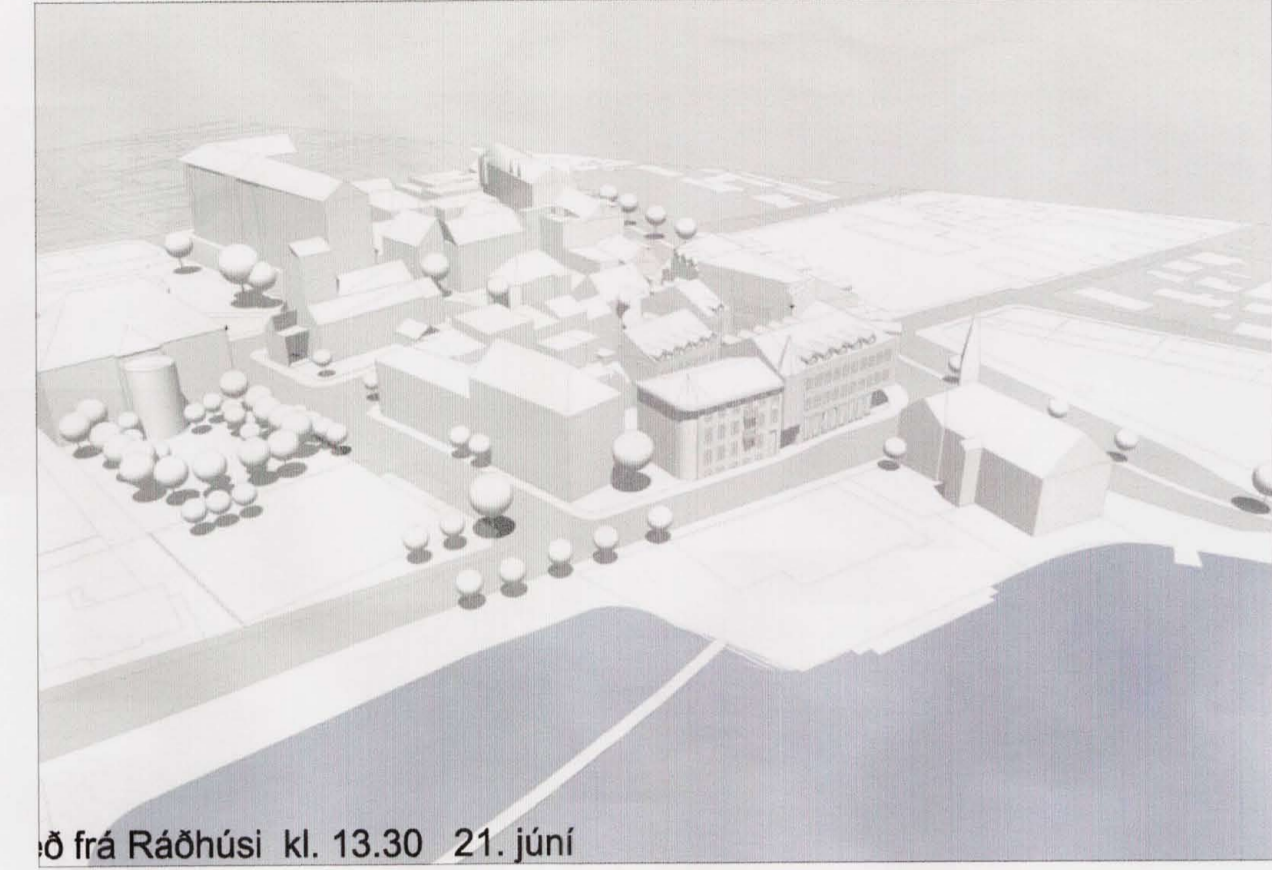

séð frá Ráðhúsi kl. 13.30 21. júní

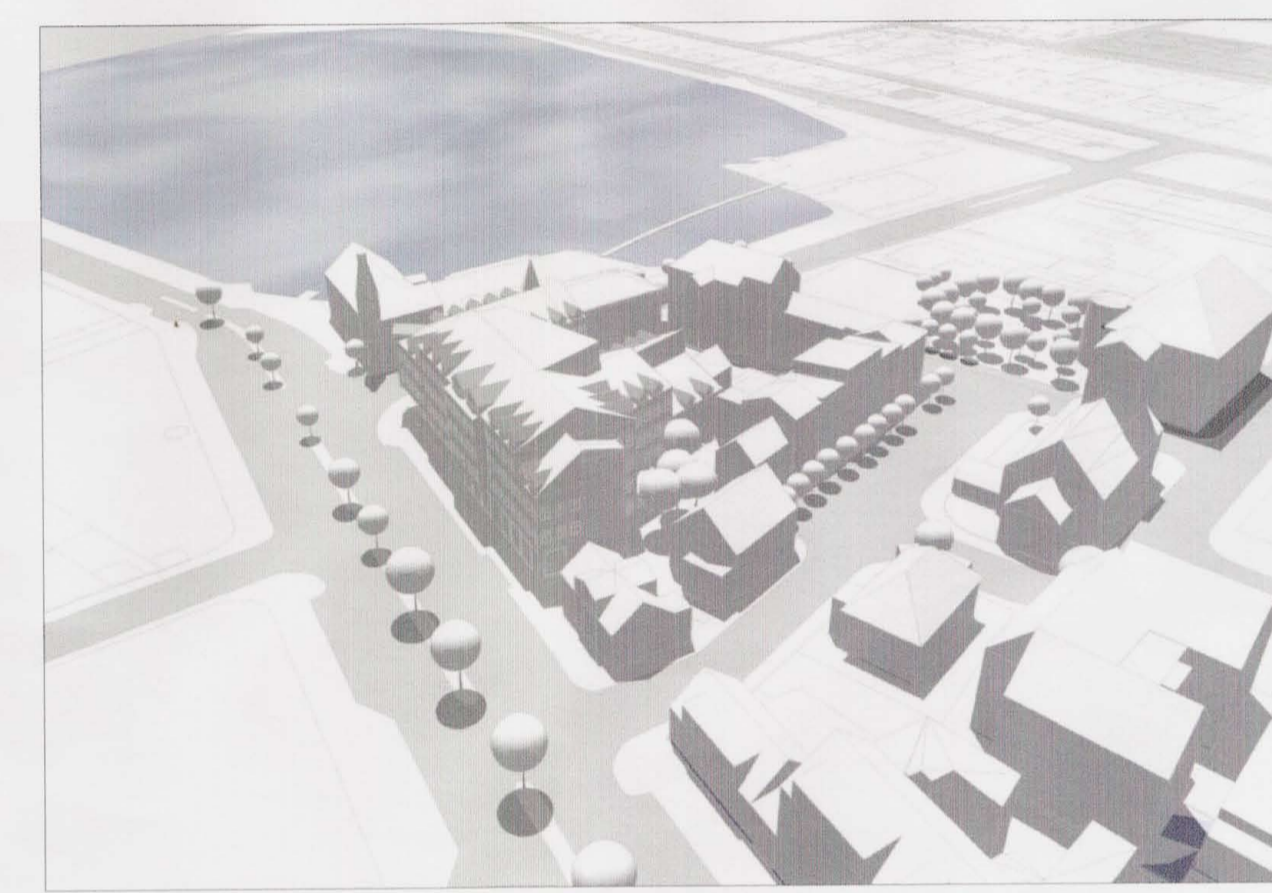

GÖTUMYNDIR/SNEIÐINGAR 1:500

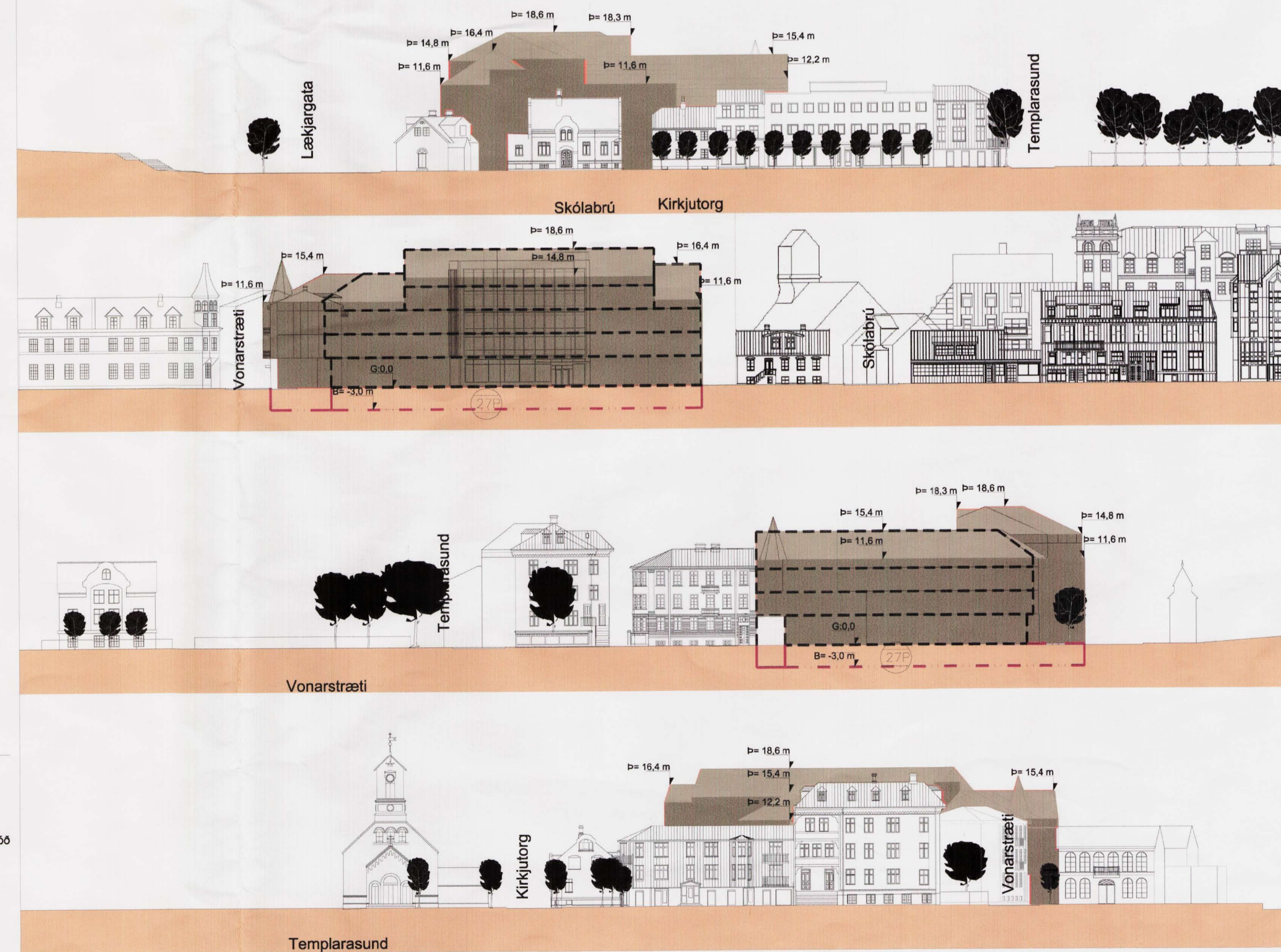

- SKÝRINGAR:**
- AFMÖRKUN SVÆÐIS
 - NÚVERANDI BYGGINGAR
 - BYGGINGARREITUR (MESTA VEGG-4B)
 - BYGGINGARREITUR (HALLANDI þAK)
 - BYGGINGARREITUR KJALLARA
 - VEGJ. MENNISSTEFNA
 - LÓÐARMÖRK
 - HÉÐIR / KJALLAR
 - ÞJÓÐLI BILASTÆÐA Á LÓÐ
 - ÞJÓÐLI BILASTÆÐA Í BILGÆMSLU
 - VERNDUN GÖTUMYNDNA
 - VERNDUN 20. ALDAR BYGGINGA
 - BYGGING FRIDJÓÐ
 - TILLAGA AÐ FRIDJÓÐ BYGGINGAR
 - ÞAKKÓTI (HAMARSK HÉÐ BYGGINGAR)
 - GÖTUKÓTI (ÞAKKÓTI REIKNAST FRA UPPGJAFNUM GÖTUKÓTI)
 - HÖSNÓMER
 - KVÓÐ UM UMFERÐ
 - INNKEYRSLA Í BILASTÆÐIS / KJALLARA
- Númerið á milli þess, markmið og fersendur deiliskipulagsins koma fram í samþykkt þrívíddarmyndum miðborgar.

SAMÞYKKTIR:
DEILISKIPULAG ÞETTA SEM AUGLÝST HEFUR VERIÐ SKV. 25. GR. SKIPULAGS- OG BYGGINGARLAGA NR. 73/1997 VAR SAMÞYKKT Í SKIPULAGSRÁÐI
ÞANN
OG Í BORGARRÁÐI ÞANN
DEILISKIPULAG ÞETTA VAR AUGLÝST
FRÁ _____ TIL _____

AUGLÝSING UM GILDIÐTÖKU DEILISKIPULAGSINS VAR BIRT Í B-DÉLDEI
STJÓRNARTÍÐINDA ÞANN _____

B4 - 13.11.2008 - br. í samræmi við mb. skipulagsstofnunar d. 11.08.08
B3 - 24.7.2008 - Lokayfirlit á upprættum
B2 - 3.7.2008 - Lækjun á norðurhlöð og breyting á texta og stærðum.
B1 - 1.4.2008 - Breyting í samræmi við bókun skipulagsráðs 19.03.2008
breytingar

Lækjargata 12, Vonarstræti 4 og 4b - reitur 1.141.2
Breyting á deiliskipulagi Kvosarinnar

19.03.2008 1:500 24.7.2008 040
Stærð Skýring Breyting