

Gildandi deiliskipulag Klettasvæðis samþykkt í Borgarráði 27.04.2004 m.s.b mkv. 1:1000

Greinargerð:  
 Í gildi er deiliskipulag fyrir svæðið Klettasvæði samþykkt í borgarráði 27.04.2004.  
 Þar koma fram almennir skilmálar fyrir svæðið. Um er að ræða deiliskipulagsbreytingu á lóð nr. 27 við Klettagarða. Deiliskipulagsbreytingin felst í því að lóðin er stækkuð um 1.686 m<sup>2</sup>. Skipulagssvæðið er stækkað lítillega til vesturs. Byggingareitur er stækkaður, byggingareit neðanjarðar bætt við. Innkeyrslum á lóð er fjölgað úr einni í tvær. Nýtingarhlutfalli er breytt úr 0,5 í 0,7. Hámarkshæð bygginga verður Kóti 22,0 í stað Kóta 19,0. Stærð lóðar fyrir breytingu er 12370 m<sup>2</sup>. Stærð lóðar eftir breytingu verður 14.056 m<sup>2</sup>.

ALMENNIR SKILMÁLAR FYRIR HAFNARSVÆÐI.

Almennir skilmálar gilda um allar lóðir á hafnarsvæðum, nema að annað sé tekið fram í sérskilmálum einstakra lóða.

Gerð er krafa um bílastæði á lóð miðað við skipulags- og byggingarlög ásamt bílastæðareglum Reykjavíkurborgar 2. og 3. gr frá 15. jan 1987.  
 Sé um frávík að ræða er vísað í 3. gr. reglna Reykjavíkurborgar og gr. 3.1.4. í skipulagsreglugerð, nr. 400/1998. Viðmiðun á hafnarsvæðum Reykjavíkurhafnar er 1 bílastæði fyrir hverja 35 m<sup>2</sup> í skrifstofuhúsnæði, 1 bílastæði fyrir hverja 150 m<sup>2</sup> í vörugæmslum og 1 bílastæði fyrir hverja 50 m<sup>2</sup> í öðru húsnæði.  
 Á skipulagsupprætti er sýnd möguleg staðsetning bílastæða.

SÉRSKILMÁLAR FYRIR KLETTAGARÐA 27

Vörugæmslur, skrifstofur og þjónusta.  
 Stærð lóðar verður 14.056 m<sup>2</sup>  
 Nýtingarhlutfall án neðanjarðar bílgeymslu: 0,6  
 Nýtingarhlutfall með neðanjarðar bílgeymslu: 0,7  
 Hámarkshæð bygginga: Kóti 22,0  
 Landhæð: Kóti um 4,7.

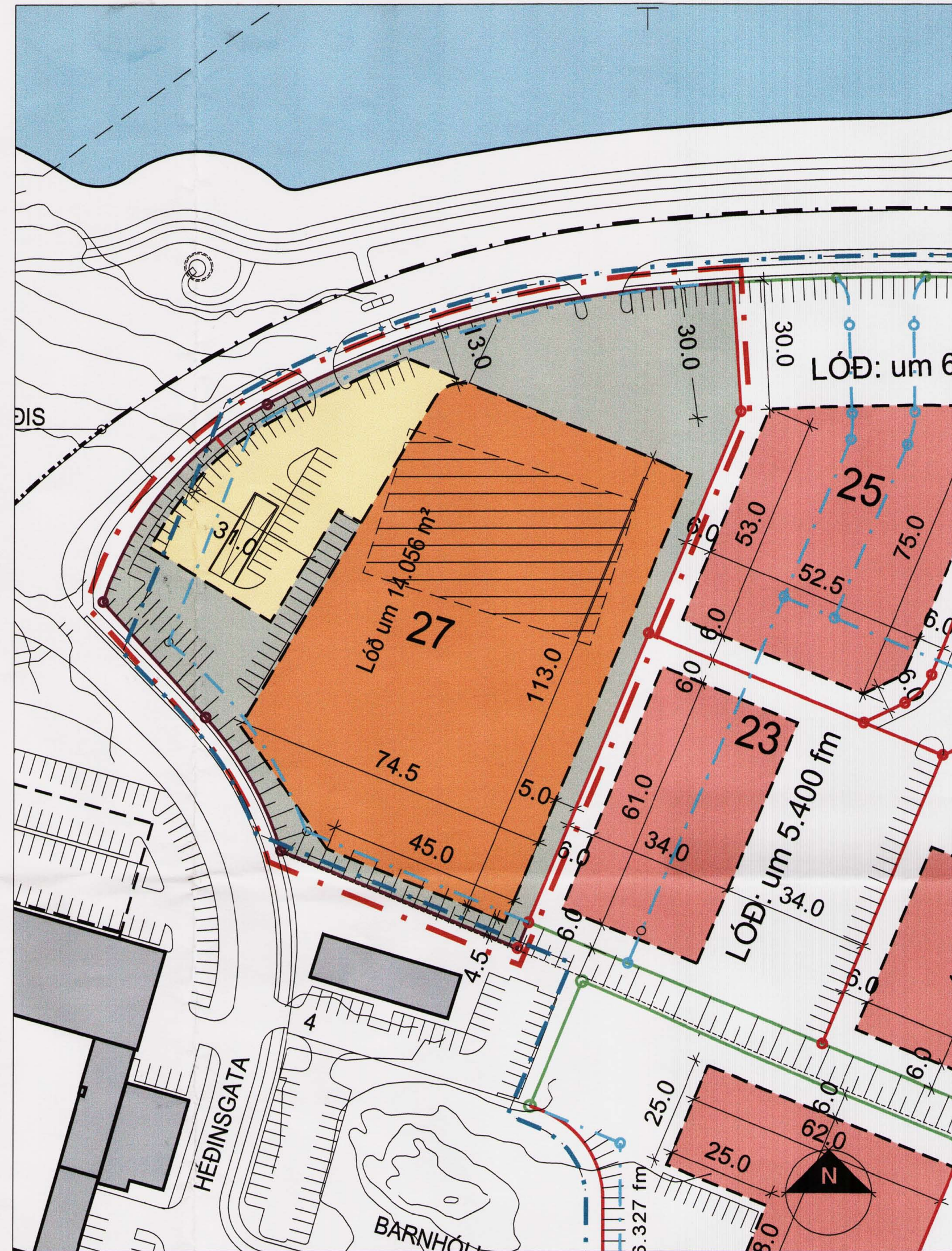

Tillaga að breyttu deiliskipulagi vegna Klettagarða 27 mkv:1:1000

SKÝRINGAR

- BYGGINGAR SEM VERÐA RIFNAR
- NÚVERANDI BYGGINGAR
- BYGGINGAREITIR SAMKVÆMT DEILISKIPULAGI
- NÝR BYGGINGAREITUR, AFMARKANDI LÍNA KLETTAGARÐAR 27
- NÝR BYGGINGAREITUR, NEÐANJARÐAR KLETTAGARÐAR 27
- NÝ LÓÐAMÖRK KLETTAGARÐAR 27
- NÝ LÓÐAMÖRK EFTIR BREYTINGU DEILISKIPULAGS
- ÖBREYTT LÓÐAMÖRK
- LÓÐAMÖRK FELD NÍÐUR
- SKIPLAGSSVÆÐI
- SKIPLAGSMÖRK BREYTINGAR

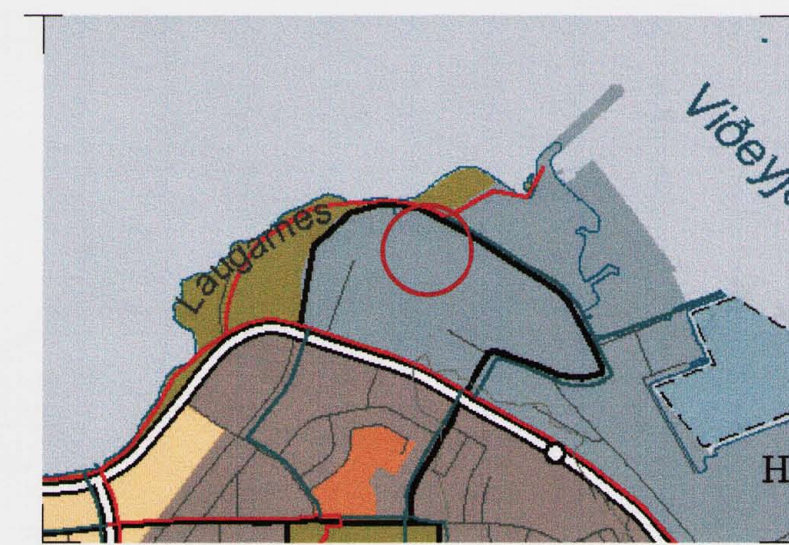

ADALSKIPULAG REYKJAVÍKUR 2001-2024

Deiliskipulagsbreyting þessi sem fengið hefur meðferð í samræmi við ákvæði 25 gr. skipulags- og byggingarlaga nr. 73/1997 var samþykkt í

Borgarráði þann 31. jan. 2008

og í emb. aðylt skipulagsráði þann 28. mars 2008.

Tillagan var auglýst frá 6. febr. 2008 með

athugasemdafresti til 19. mars 2008.

Auglýsing um gildistöku breytingarinnar var birt í B-deild Stjórnartíðinda þann \_\_\_\_\_ 2008.

ARKÍS arkitektar og ráðgjafar

Aðstoðleiri Snorsson arkitekt f.a.l. 161161-2769  
 Birgir Tóttason arkitekt f.a.l. 020460-4589  
 Egill Guðmundsson arkitekt f.a.l. 270152-6869  
 Gísli Gústafsson arkitekt f.a.l. 160657-4809  
 Þorvaldur L. Björgvinsson byggingafræðingur b.f. 260572-3529

Arkís ehf. skráð 511 2060 | Adalstræti 6 101 Reykjavík | Sími 671197-2919 | www.arkis.is | netfang arkis@arkis.is

*Ólafur Ólafsson*

KLETTASVÆÐI

Verkefni: KLETTAGARÐAR-27  
 DEILISKIPULAGSUPPRÁTTUR

Skýringartexti: BREYTING-Á-DEILISKIPULAGI

hannað / teiknað: EE  
 yfirtekið / samþykkt: BT  
 mælikvarði: 1:1000/A-2

dagsetning: 26.11.2007  
 verkefni: 05-118

(90)-1.01 -  
 teikning breyting