



FORSENDUR
 UM ER AD RÆÐA DEILISKIPULAG Á LANDI NÚMER 3 OG 4 ÚR JÖRDinni BYGGÐARHORN. ADKOMA AD ÞESSUM LÖÐUM ER UM VOTMÚLAVEG NR. 310 OG HEIMKEYRSLU BYGGÐARHORNS. KVÖÐ ER UM SAMEIGINLEGAN UMFERDARRÉTT Á VEGI MILLI LÖDA.

SKIPULAGSMÁL
 TILLAGA ÞESSI AD DEILISKIPULAGI GERIR RÁÐ FYRIR HESTHÚSI OG ÍBÚÐARHÚSI Á TVEIMUR HÆÐUM MED BÍLSKÚR. MÆNISHÆÐ HÚSA ÞAR SEM JÖRD STENDUR HÆST MÁ VERA ALLT AD 7,5M. FJARLÆGD MILLI ÍBÚÐARHÚSS OG HESTHÚSS SKAL VERA LÁGMARK 30 METRAR. NÝTINGARHLUTFALL = 0,1

VEITUR:
 HITAVEITA SKAL KOMA FRÁ SELFOSSEITUM. NEYSLUVATN SKAL KOMA FRÁ VATNSVEITU ÁRBOGAR. RAFMAGN SKAL KOMA FRÁ RARIK FRÁRENSLI FER Í ROTPRÓ SEM SKAL STAÐSETT LÁGMARK 10M FRÁ LÖDARMÖRKUM

HNITASKRÁ

HEITI	A-HNIT	N-HNIT
L01	379970.892	401092.434
L02	379913.203	401100.292
L03	379920.801	400986.725
L04	379928.399	400873.160
L05	379980.719	400870.929
L06	380031.840	400874.150
L07	380028.365	400921.877
L08	380033.092	400977.117
L09	380042.128	401082.731
L10	379980.924	401091.067
L11	379983.314	400981.377
L12	379984.347	400933.937
L13	379979.349	400933.828
L14	379974.350	400933.719
L15	379973.293	400982.235

- L=xx.xx Hæð lóðar við lóðarmörk
 - G=xx.xx Hæð götu við lóðarmörk
 - Fs=xx.xx Hæð skólphéimæðar
 - Fr=xx.xx Hæð regnvatnsheimæðar
- Endi heimæða er 1.2m fjarlægð frá lóðarmörkum við götu nema annað sé tilgreint á lóðarblaði.
- Neysluvatn
 - Hitaveita
 - Frórenslil
 - Regnvatn
 - Rafstrengur
 - Gtinnur lóðar
 - Bifreiðastæði innan lóðar og fjóðri
 - Flatarmál lóðar
 - Nýtingarhlutfall lóðar
 - Byggingarreitur á lóð, bindandi
 - Byggingarreitur á lóð, hámark
 - Gólfkæti húss og hæðafjöldi
 - Mænisstefna
 - Bifreiðageymsla / Fjóðri bifreiða

UPPDRATTUR ÞESSI SEM HEFUR FENGIÐ MEDFERÐ SKV. 1. MGR. 26. GR. LAGA NR. 1997 M.S.BR. VAR SAMÞYKKTUR Í SVEITARSTJÓRN ÁRBOGAR

ÞANN _____

DEILISKIPULAGSTILLAGA 1:1000

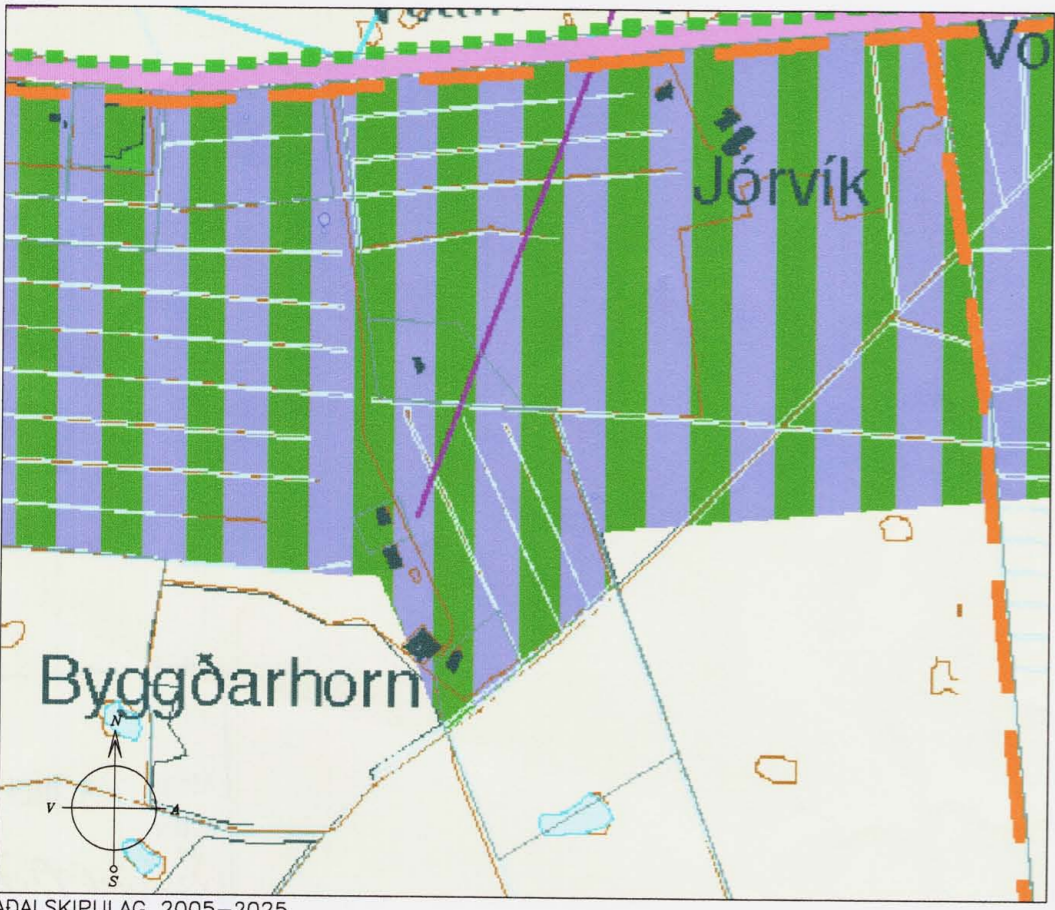

ADALSKIPULAG 2005-2025

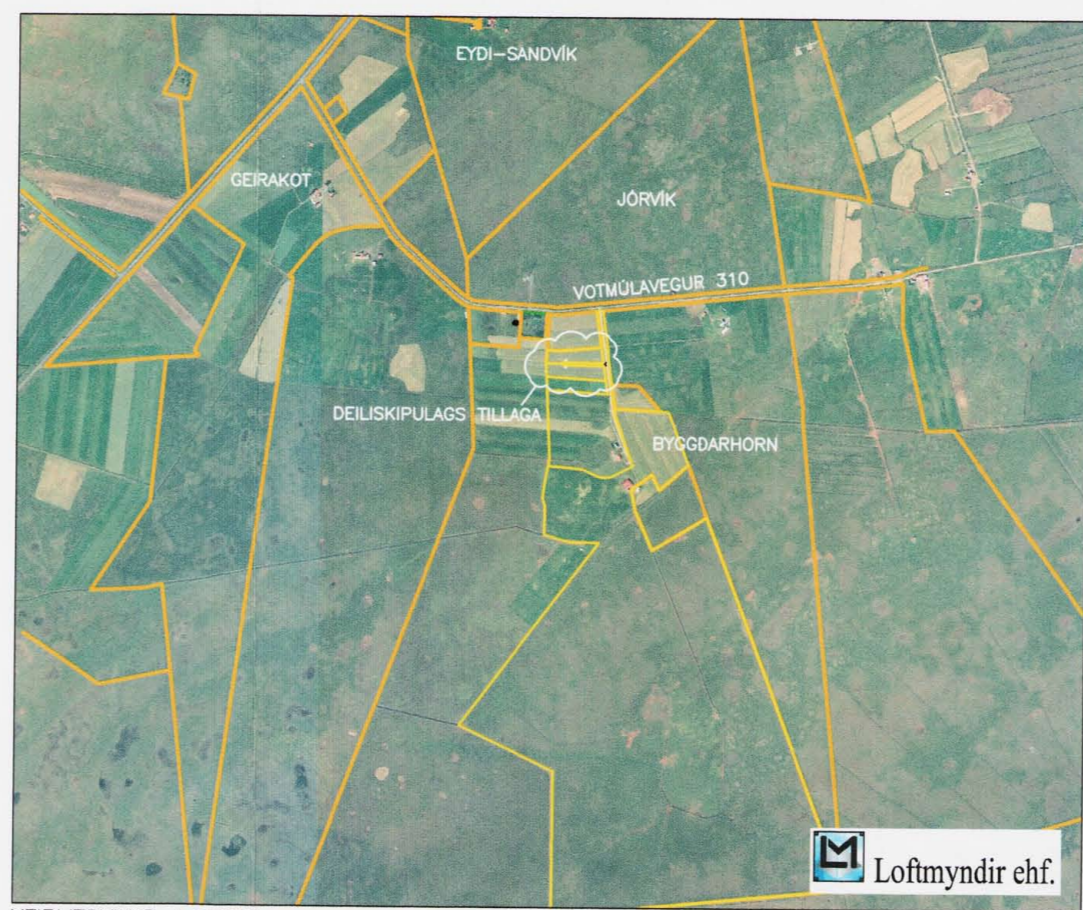

YFIRLITSMYND 1:10000

BREYTINGAR

Br.nr:	Dags:	Eðli breytingar:	Unnið:	Samþ:
1	06.01.06	LÖÐUM FÆKKAD Í TVÆR	JFM	
2	04.04.06	ADALSKIPULAGI 2005-2025 BETT VID	JFM	

ÁRBOURG FRAMKVÆMDA- OG VEITUSVIÐ
 AUSTURVEGI 67, s. 480 1500, Fax: 480 1501

Sveitarfélagið ÁRBOURG Skipulags- og byggingafulltrúi

Hnitakerfi: ISN93 Landnúmer: 201318 OG 201322
 Heðakerfi:
 Vörpun: KEILA

BYGGÐARHORN – LAND 3 OG 4

SKIPULAG

DEILISKIPULAGSTILLAGA 1:1000

ADALSKIPULAG

YFIRLITSMYND 1:10000

Stöð & disk: Skráarnafn: Verknr. 05385 Bl.nr. 01.2

Hannað: JFM Teiknað: JFM Yfirfarið: BÁ Dags: 04.04.06
 Samþykkt: _____

VERKFRÆÐISTOFA SUÐURLANDS EHF

AUSTURVEGUR 3-5 – 800 SELFOS Sími: 482 3900
 Fax: 482 3914 Netfang: verksud@verksud.is