

STADSETNING

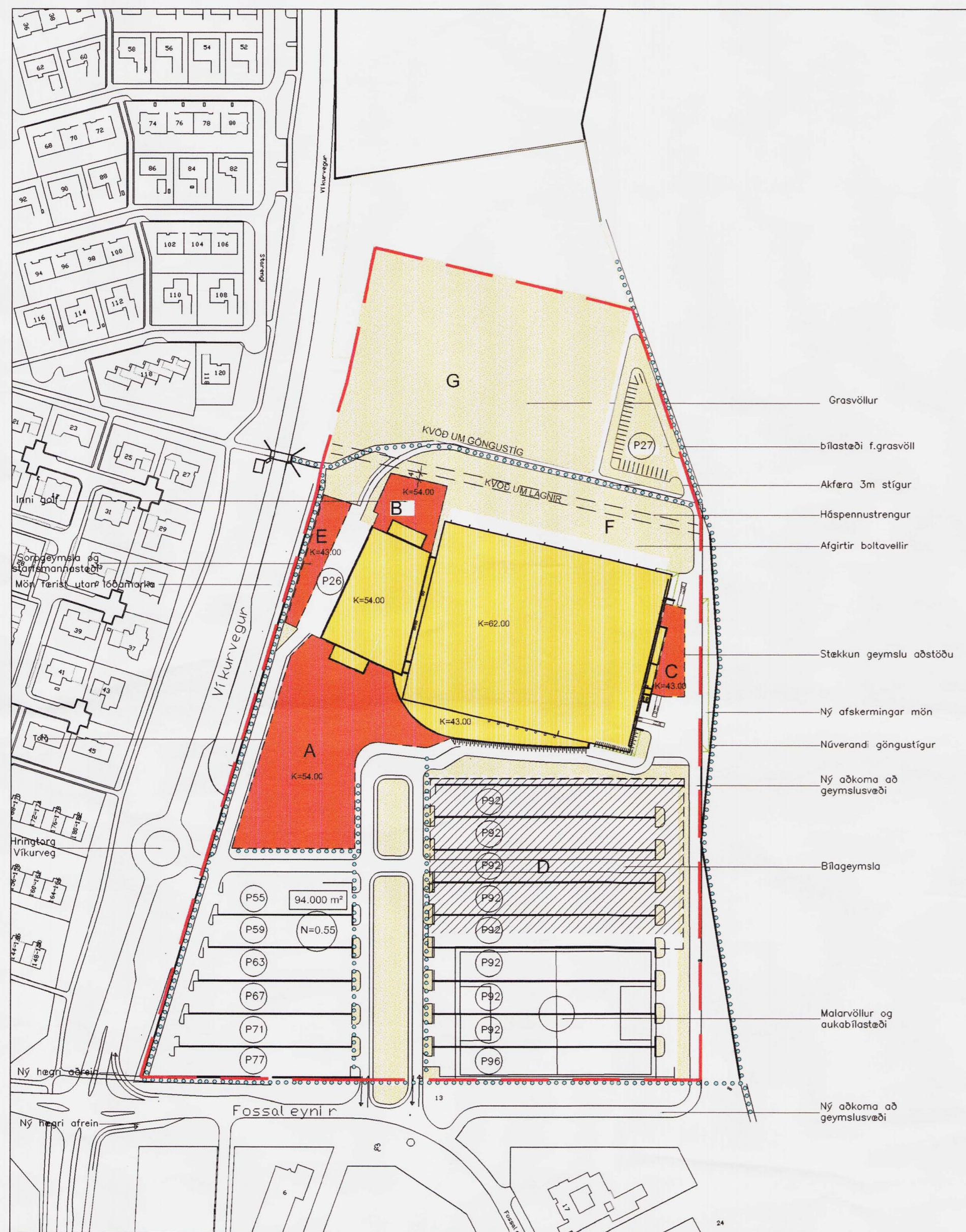

FYRIR Núverandi deiliskipulag dags 17.07.2005

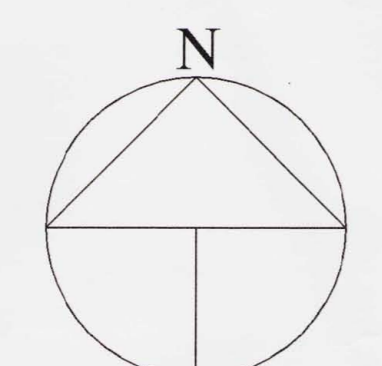

Greinargerð.

Deiliskipulag Fossaleynir, knattspyrnuhúss stigr.2.4 var samþykkt í borgarráð þann 20.03.2004. Síðari tíma breyting, sbr. uppdráttur dags. 19.03.2004, br. 11.04.2005. Sú breyting fól í sér að stígar á bæjarlandi meðfram Vikurvegi færðist inn á lóð Eglishallar, sem kvóð um göngustíg og lagfir.

Breyting frá gildandi skipulagi, sbr. uppdráttur dags. 17.07.2005, fólst í nokkrum eftirtöldum atriðum:

- stækkun lóðar Eglishallar úr núverandi 47.172m² í ca. 94.000m². Nýtingarhlutfall lóðar er óbreytt, 0.55.
- göngustigur norðan knattshúss færast til norðurs og verður hluti af lóðinni, sem kvóð um göngustíg og lagfir. Frágangur í kringum lagfir verður í samráði við O.R.
- akfær göngustigur kringum lóðina færast til.
- gert er ráð fyrir hringtorgi á Vikurvegi með nýri viðbótaraðkomu að lóðinni.
- fyrirkomulag aðkomu að lóðinni frá Fossaleyni, breytist, stúlar færast til.
- fyrirkomulagi bílastæða á lóð er breytt og þeim fjölgað úr 850 í ca 1600m², þa. ca 400 í bilgeymslu. Efir sem áður er gert ráð fyrir að nýta malarvöll undir bílastæði eftir þörfum.
- gert er ráð fyrir nýjum vegi fyrir vörubáðum að austurgalli knattshúss og að bílastæðum við fyrirkomulagan gervigrasvöll.
- mún við vesturmörk lóðar færast út fyrir lóðarmörk.

Auk ofangreindra breytinga er gert ráð fyrir eftirfarandi:

- Byggingarreitir stækka og þeim fjólgar:

A. Í fyrsta lagi er gert ráð fyrir því að byggja kvikmyndahús með 4 misstórum söllum, sem áætlað er að rúmi um 1000 manns samtals. Á jarðhæð verður keiluhölli og möguleg bilageymsla í kjallara. Þessi bygging er ráðgerð sunnan við núverandi Eglishöll, í framhaldi af Vesturhúsi, sem hýsir m.a. skautasvelli. Hámarks mænishæð byggingar verður K=54.00 sbr. Vesturhúsi. Hámarksbyggingarmagn húss er ráðgert um 10.000m² auk bilgeymslu.

B. Norðan við Vesturhús er gert ráð fyrir byggingu fyrir innigölf. Hámarks mænishæð byggingar verður K=54.00 sbr. Vesturhúsi. Hámarksbyggingarmagn innigölfhúss er ráðgert um 2.000m².

C. Á nýjum byggingarreit á austurgalli knattshúss er gert ráð fyrir viðbót geymslur. Hámarks mænishæð byggingar verður K=43.00. Hámarksbyggingarmagn er ráðgert um 1.000m².

D. Gert er ráð fyrir opinni bilgeymslu fyrir ca 400 bíla. Stærð bilgeymslu er áætluð um 11.000m².

E. Vestan við Vesturhús, að Vikurvegi, er gert ráð fyrir geymslubyggingu, m.a. fyrir sorp. Hámarks mænishæð byggingar verður K=43.00. Hámarksbyggingarmagn er ráðgert um 700m².

F. Norðan við knattshús er gert ráð fyrir afgirtum sparkvöldum.

G. Nýrst á lóðinni er gert ráð fyrir gervigrasvelli í fullri stærð.

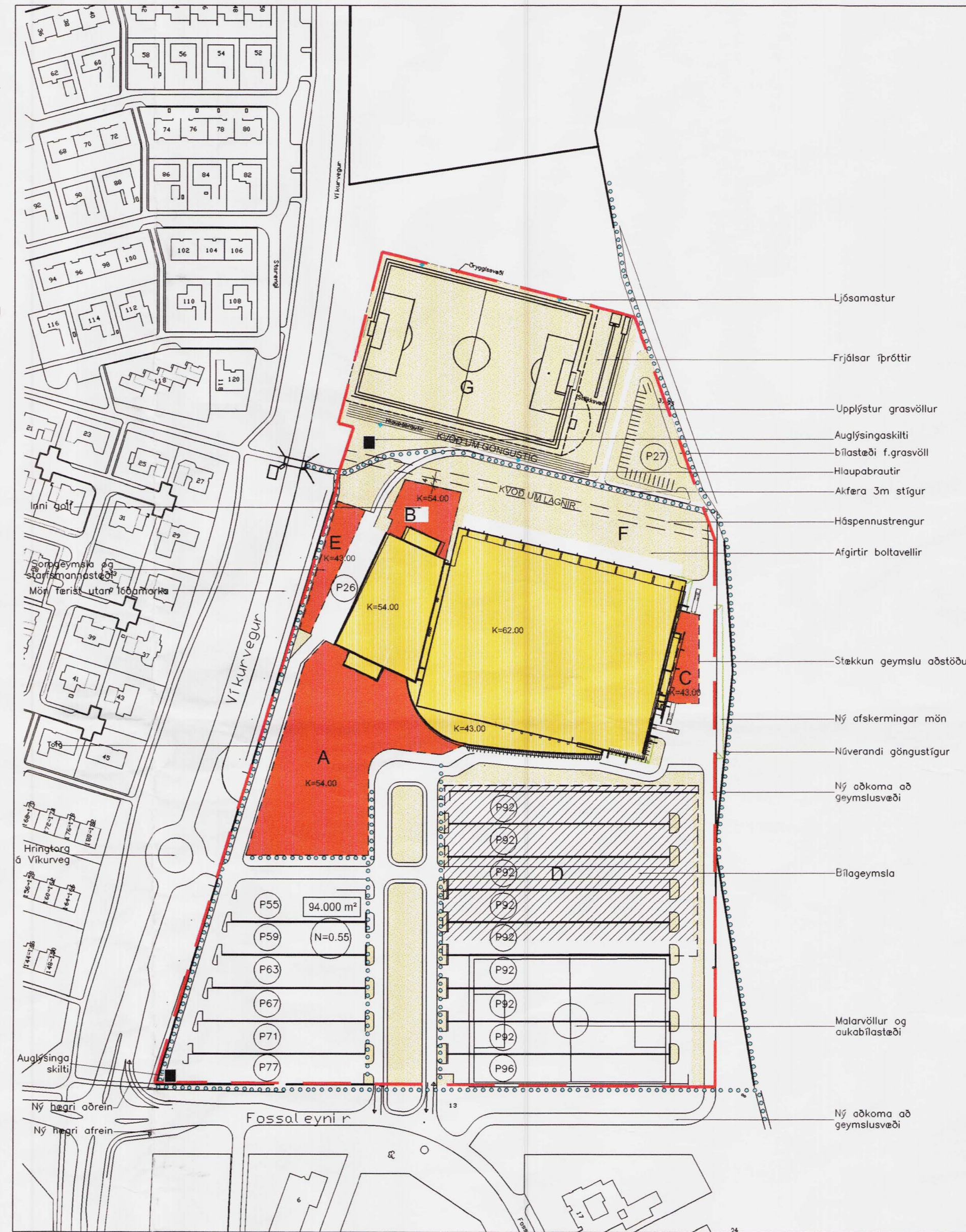

EFTIR Breytt deiliskipulag dags 30.05.2006

DEILISKIPULAGSBREYTING Greinargerð.

Breyting frá gildandi skipulagi, sbr. uppdráttur þessi dags. 30.05.2006, feist í nokkrum eftirtöldum atriðum:

- Stækkun norðurhluta lóðar hlóast til um ca. 11 m til vesturs til aðlögunar fyrir göngustíg og golfvöll norðaustan við lóð.
- Íkringum gervigrasvöll verður frjálspóttasvæði og hlaupabrautir samkv. samningi við ITR.
- Gervigrasvöllur verður upplýstur með 4 ljósamóstrum.
- Göngustigur austan við grasvöll verður hækkaður í landi.
- 2 auglýsingaturnar verða settir á vesturhluta lóðar, norðan og sunnanverðir.

- Mörk skipulagssvæða
- Opín svæði til sérstakra nota
- Stærð lóðar í fermetrum
- Obundin byggingarlína
- Bilgeymsla
- Núverandi byggingar
- Nýbyggingar
- P92 Fjöldi bílastæða
- N Nýtingarhlutfall
- K=52.00 Hámarks hæð byggingar
- G Göngu- og hjólaðstígur

Mæliblað sýnir nánar lóðarmörk, byggingarreit, innkeyrslur inn á lóðir og kvæðir ef einhverjar eru.

Deiliskipulagsbreyting þessi sem fengió hefur meðferð í samráði við ákvæði 25. gr. skipulags- og byggingarlaga nr. 73/1997 var samþykkt í SKIPULAGSRÁÐI þann 7. júní 2006 og í BORGARRÁÐI þann 15. júní 2006

Tillagan var auglýst frá 22. júní 2006

með athugasemdafresti til 3. ágúst 2006

Auglýsing um gildistöku breytingarinnar var birt í B-deild Stjórnartíðis þann 2006

[Handwritten signature]
 DEILISKIPULAGSBREYTING

BREYTT			
1) 30.05.2006 Breytt lögum lóðar og annað. JL			
HEIT VERK:			
ÍÞRÓTTAMIÐSTÖÐIN			
FOSSALEYNI 1, REYKJAVÍK			
HEIT TEKNIANGAR:			
DEILISKIPULAGSBREYTING			
DAGS:	01.10.2005	HANNAÐ:	JL,KÁ
YFRF:	JL,KÁ	TEKNAÐ:	JL
VERKNAÐ:	KVAÐI: 1:1000		
<div style="text-align: right;"> ALARK arkitektar ehf. </div>			
DALVEG 18 201 KÖPVAÐI SM 234 8800 FAX 234 8818 4750113-2409 deil@alark.is www.alark.is		S 01 01 AF 02	