

REYKJAVÍKURBORG HLEMMUR +

deiliskipulag 1.222.2 - Skúlagarðsreitur eystri

Skýringar

- mörk deiliskipulagsreits
- núverandi lóðamörk, óbreytt
- núverandi lóðamörk, breytt
- ný lóðamörk
- lóðir
- núverandi byggingar
- heimilað niðurrif bygginga
- tillaga að nýbyggingum

- byggingarreitur, nýr, ystu mörk
- hæðaskil
- núverandi fjöldi hæða, kjallari, bílakjallari, nis, innreglin hæð
- leyfleg hæð húss: fjöldi hæða, (bíla)-kjallari, nis, innreglin hæð

- heimiliúð stækkun bygginga sbr. götumynd
- hjólreir
- götur, almennur akstur skv. umferðarskipulagi

- V20 verndun 20. aldar bygginga
- gödur vitnisburður um húsagerð síns tíma
- gvb

- kvöð um akstur
- kvöð um gönguleið, stofnstíg skv. aðalskipulagi
- gönguleið
- kvöð um hölræsi og jarðstrengi RR

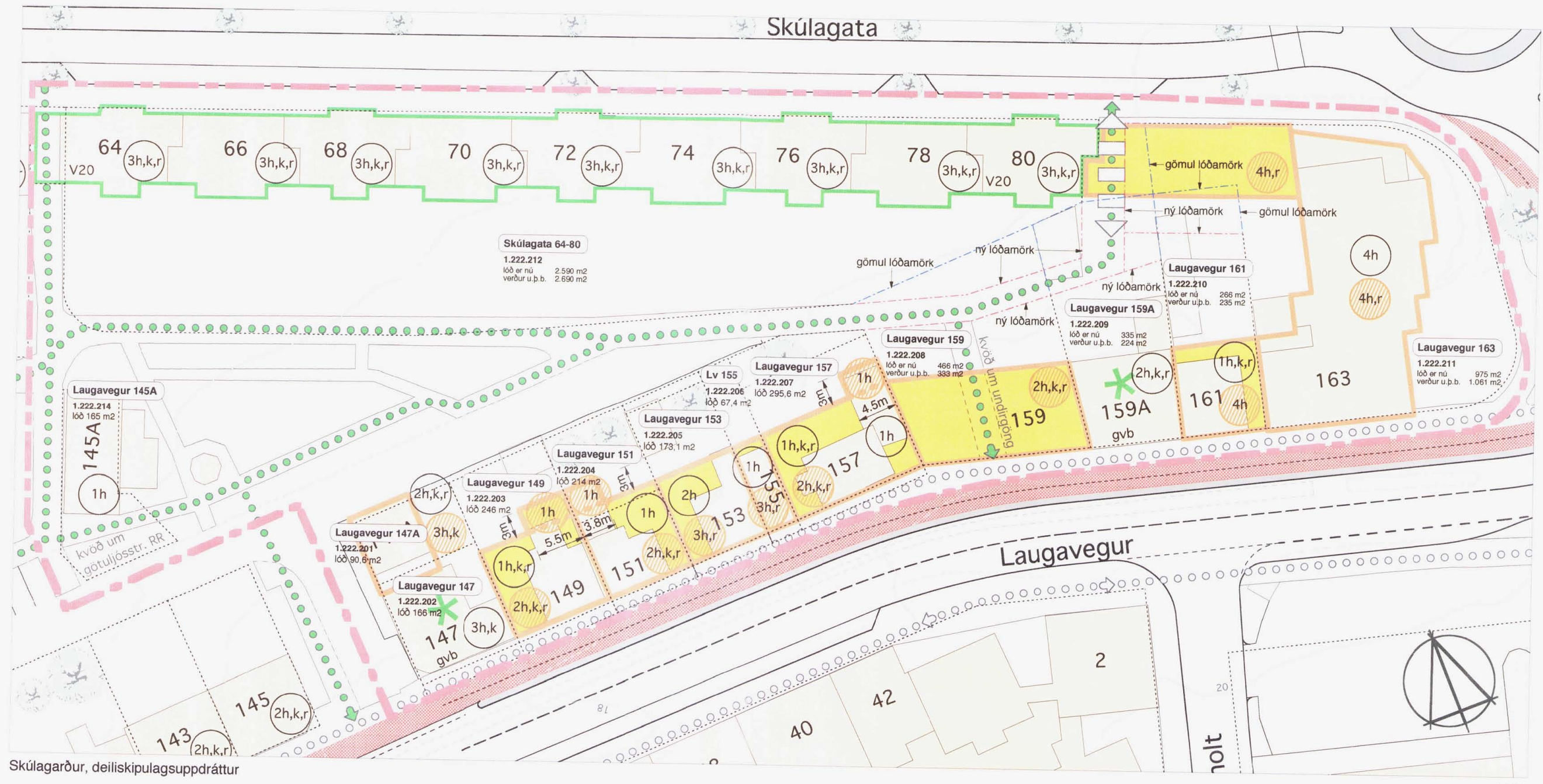

Skúlagarður, deiliskipulagsuppdráttur



skýringarmynd - tillaga að uppbyggingu

skuggavarp 21. júní - háðegi

Skipulagsskilmálar og breytingar samkvæmt deiliskipulagi
Á öllum lóðum eru byggingarfráfarir við gangastíðir þrjú bunnar byggingarlínur. Fyrir hverja 50 m² aukins byggingarmagns fyrir atvinnuhúsnæði skil gert 1 bílastæði og 1 staði fyrir hverja íbúð óháð stærð. Heimilt er að gera minni háttar breytingar á húsum á reitnum að undangenginni samþykkt byggingartúllrúta, s.s. gera skýggja, svalir, litla kvisti og lagfæringar án þess að breyta þurfi deiliskipulagi.

staðsgr.	l.ó. númer	byggingartíðni	húsnúmer	byggingarmagn	húsnúmer	byggingarmagn	húsnúmer	byggingarmagn	húsnúmer	byggingarmagn	húsnúmer	byggingarmagn	húsnúmer	byggingarmagn
1.222.201	Laugavegur 147A	1926	147	203	638	191	638	191	638	191	638	191	638	191
1.222.202	Laugavegur 149	1926	149	473	141	150	150	150	150	150	150	150	150	150
1.222.203	Laugavegur 151	1926	151	77	213	183	183	183	183	183	183	183	183	183
1.222.204	Laugavegur 153	1926	153	153	443	153	443	153	443	153	443	153	443	153
1.222.205	Laugavegur 155	1926	155	130	301	171	171	171	171	171	171	171	171	171
1.222.206	Laugavegur 157	1926	157	153	301	171	171	171	171	171	171	171	171	171
1.222.207	Laugavegur 159A	1926	159	416	1141	355	355	355	355	355	355	355	355	355
1.222.208	Laugavegur 161	1926	161	153	416	1141	355	355	355	355	355	355	355	355
1.222.209	Laugavegur 163	1926	163	153	416	1141	355	355	355	355	355	355	355	355
1.222.210	Skúlagata 64-80	1947	64-80	644	1765	2860	2860	2860	2860	2860	2860	2860	2860	2860
1.222.211	Laugavegur 145A	1926	145A	153	416	1141	355	355	355	355	355	355	355	355



Laugavegur 147-151



Laugavegur 147A-147



Skúlagata 56-66 frá Ingimari



Laugavegur 153-157



Laugavegur / Hofbotun

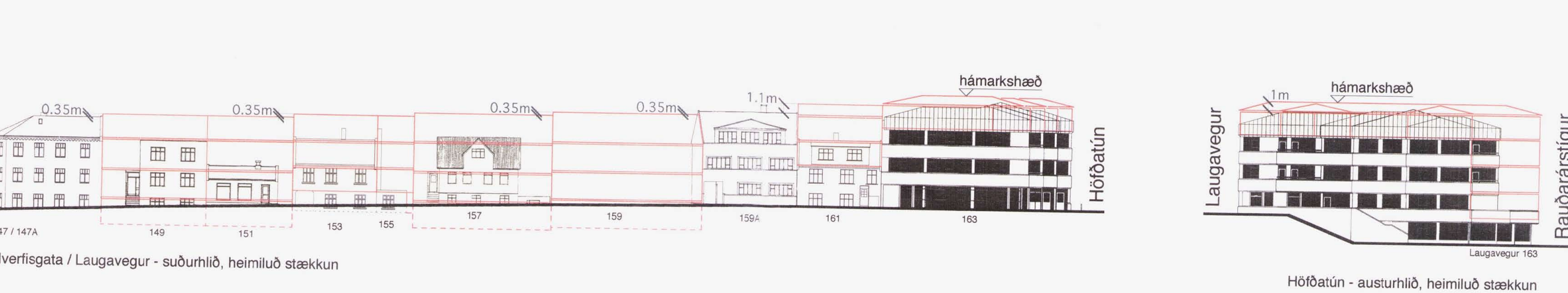

Höfðatún - suðurhlíð, heimiliúð stækkun

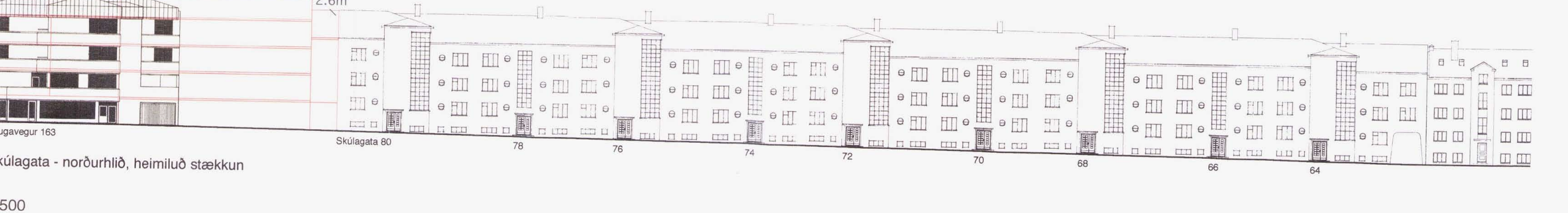

Höfðatún - norðurhlíð, heimiliúð stækkun



Skúlagata útsýni frá Höfðatúni



Skúlagarður



Skúlagata 66



Skúlagata 64



Skúlagata 80



Skúlag. 80/bilsk. Laugav. 159A



Staðsetning skipulagssvæðis í borgarlandi, staðgreinir 1.222.2 mælikvarði 1:20 000 póstinúmer 105

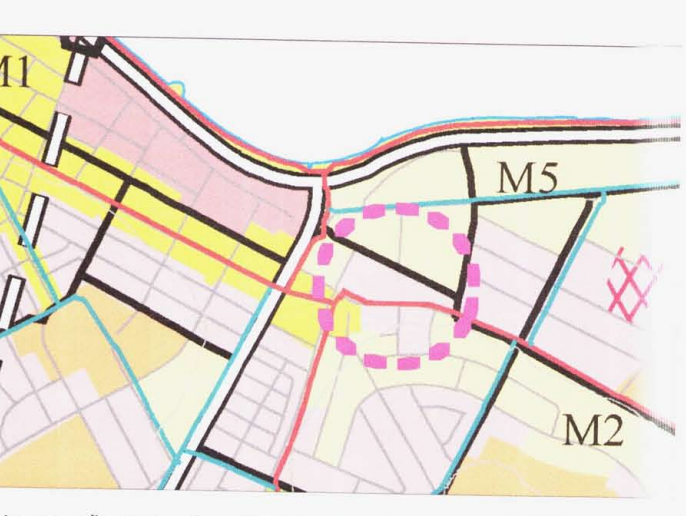

Gildandi aðalskipulag 2001 - 2024 mælikvarði 1:20 000 (hluti) staðsetning svæðis íbúðarsvæði

Skipulagsuppdráttur

Skúlagarðsreitur eystri - staðgreinir 1.222.2 - íbúðarsvæði

Greinargerð og skilmálar með deiliskipulagi

Staðsetning svæðis - skilgreining - afmörkun
Skúlagarðsreitir afmarkast af Rauðarástíg, Skúlagötu, Höfðatúni, Laugavegi og Hverfisgötu og eru skilgreindur sem íbúðarsvæði skv. Aðalskipulagi Reykjavíkur 2001-2024. Deiliskipulag þetta nær aðeins yfir staðgreinir 1.222.2 sem er eystri reitur Skúlagarðs en samhlíða er sett fram sérstakt deiliskipulag vestrar reitsins. Ekki er í gildi deiliskipulag fyrir reitina.

Afmennt um svæðið, forsendur
Núverandi byggð myndar heilstepta umgjörð þriggja hæða húsa með kjallara og rispaki í norðri um mjög göðan innigarð, en til suðurs og austurs er byggðin fremur ósamstæð. Flest eru húsin steinsteypst. Reiknað er með óbreyttri notkun húsa frá því sem nú er. Verslunar- og þjónustuhúsnæði má vera á fyrstu hæð allra húsa innan reitsins og skrifstofur eða íbúðir á efri hæðum.

Húsakönnun
Minjasafn Reykjavíkur vann húsakönnun á reitnum sbr. skýrslu nr. 128. **Laugavegur 147**, byggt 1927, steinsteypst og að mestu óbreytt en með viðbyggingu frá 1939. Hluti af randbyggð en byggt sem hluti af heilsteptri götumynd Skúlagötu. Húsin eru óbreytt og hefur verið vel við haldið. **Laugavegur 159A**, byggt 1931, steinsteypst og að mestu óbreytt. Hefur ekki mikið menningarsögulegt gildi en er göður vitnisburður um húsagerð síns tíma. Ekki er gerð tillaga að sérstökum verndunarkvæðum.

Verndun - hverfisvernd
Skúlagata 64-80, byggt 1947, steinsteypst fjölbýlishús í funktisstíl með sterkum höfundareinkennum. Vönduð lausn á litlum íbúðum. Hefur menningarsögulegt gildi sem merkur atangi í húsnæðissögu efnisbessara í Reykjavík og umhverfsgildi sem hluti af heilsteptri götumynd Skúlagötu. Húsin eru óbreytt og hefur verið vel við haldið. **Laugavegur 159** og austan við Skúlagötu 80. Heimilt er að gera minni háttar breytingar á húsum á reitnum að undangenginni samþykkt byggingartúllrúta, s.s. gera skýggja, svalir, litla kvisti og lagfæringar án þess að breyta þurfi deiliskipulagi.

Markmið
Markmið er að randbyggð reitsins fái heilsteptara yfirbragð með því að byggð verði á auðum lóðum og fyllt verði í þau skórad sem í randbyggðinni eru. Skúlagarður er frábær vin í garði á þau húsnæði byggingarmagns fyrir atvinnuhúsnæði, en 1 bílastæði fyrir hverja íbúð óháð stærð. Akvörðun borgaryfirvalda um að í miðberginni megi greiða gjald fyrir bílastæði sem ekki er hægt að koma fyrir á lóðum þar sem nýting er aukin er í gildi á þessu svæði.

Helstu breytingar sem lagðar eru til
Heimilt er að byggja í skóð og stækka húsum samkvæmt uppgæfnum byggingarreitum. Jafnframt er gefinn möguleiki á minni háttar útbýggingum og heimilað að gera svalir inn í garði á þau húsum sem ekki hafa svalir í dag. Á austasta hluta svæðisins eru lagðar til nokkrar breytingar á lóðarmörkum. Í innigarði er lagt til að gerð verði samræmat lausnir á sorpskýlum. Göngustígur frá Skúlagarði eru lagðir til á lóð Laugavegur 159 og austan við Skúlagötu 80. Heimilt er að gera minni háttar breytingar á húsum á reitnum að undangenginni samþykkt byggingartúllrúta, s.s. gera skýggja, svalir, litla kvisti og lagfæringar án þess að breyta þurfi deiliskipulagi.

Trijagröður á uppdrátt er til skýringar.

Umferð, bílastæði, göngustígar
Nokkur bílastæði eru í innigarði og er ekki reiknað með fjölgun þeirra en gera verður bílastæði í stað þeirra sem falla brott vegna nýbygginga. Gera skal ráð fyrir a.m.k. 1 bílastæði fyrir hverja 50 m² aukins byggingarmagns fyrir atvinnuhúsnæði, en 1 bílastæði fyrir hverja íbúð óháð stærð. Akvörðun borgaryfirvalda um að í miðberginni megi greiða gjald fyrir bílastæði sem ekki er hægt að koma fyrir á lóðum þar sem nýting er aukin er í gildi á þessu svæði.

Skilmálar og kvæðir
Kvæðir eru settar um almenna göngustíga á lóð Laugavegar 159 og 159A. Nánari skilmálar og kvæðir eru settar fyrir byggingar innan deiliskipulagsreitsins sbr. tölu.

Sjá enn fremur umferðarskipulag Hlemmur +

núverandi byggingarmagn reits 1.222.2	8.970,0 m ²
núv. fjöldi íbúða reitsins tæplaga	100 íbúðir
viðbótarmagn	3.330,0 m ²
byggingarmagn hámark samkvæmt tillögu	12.300,0 m ²

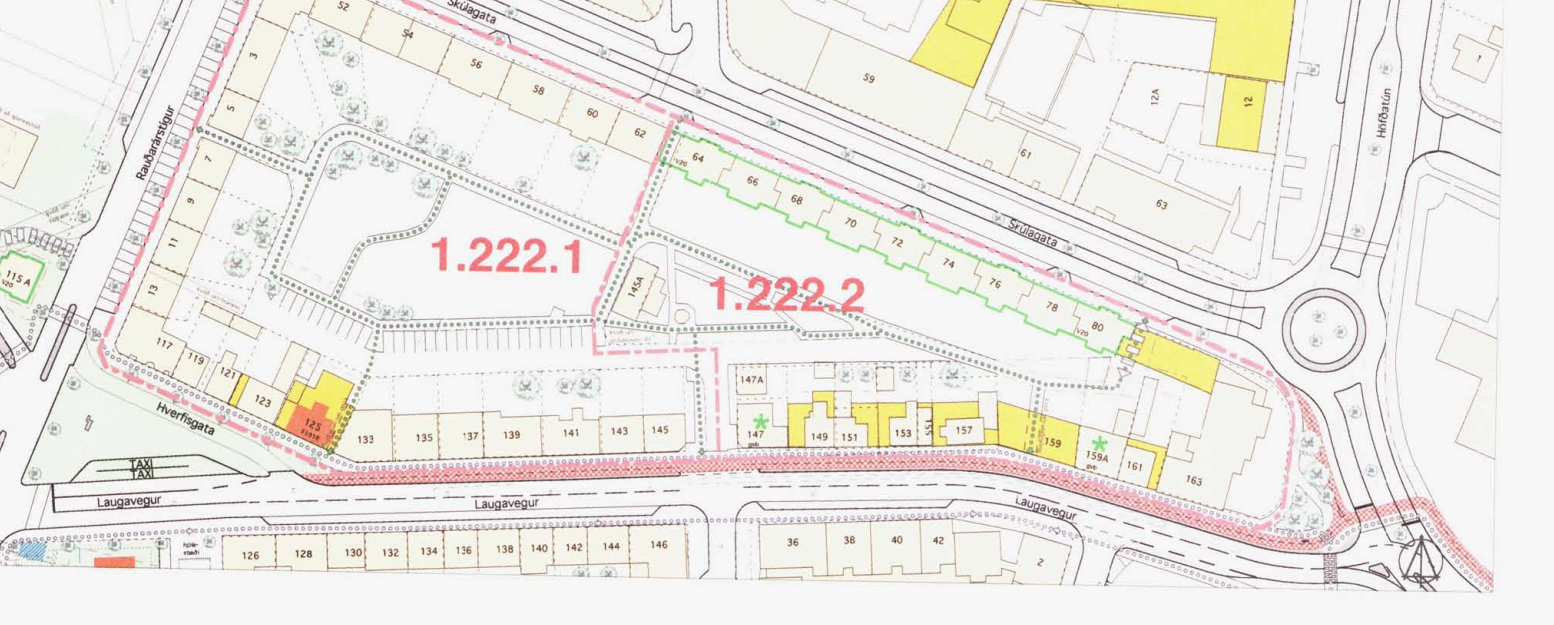

Deiliskipulag þetta sem fengið hefur meðferð í samræmi við ákvæði 25. gr. skipulags- og byggingarlaga nr. 73/1997 var samþykkt í **SKIPULAGSRÁÐI** þann 12. júlí 2006 og í **BORGARRÁÐI** þann 20. júlí 2006. Tillagan var auglýst frá 24. maí 2006 með athugasemdafresti til 5. júní 2006.

Auglýsing um gildistöku deiliskipulagsins var birt í B-deild Stjórnartíðinda þann 2. júní 2006.

HLEMMUR + DEILISKIPULAG

unnið fyrir: **SKIPULAGS- OG BYGGINGARSVIÐ** (BORGARTÚNI 3, 105 REYKJAVÍK) Sími: 5632800 FAX: 5632805

Vinnustofan Pverá ehf. Laufélagi 36-101 Reykjavík sími 5514000-fax 5514000-arkiver.is

hannað: Valdis Bjarnadóttir arkitekt FASS teikning: 1.10
teiknað: OG / ML verðun: 1.135
yfirlit: VB / ZHR dags.: 02. mars 2006
breytt: 10. maí 2006 eftir hagsmunablaðavinningu
breytt:
löðuskrá: Hlemmur + plús