

REYKJAVÍKURBORG

FOSSVOGSHVERFI HLUTI SKIPULAGS – TILLAGA AÐ BREYTINGU FYRIR
ÁRLAND 1, VIÐ ÁRLAND 1-7

REITUR 1.854.301

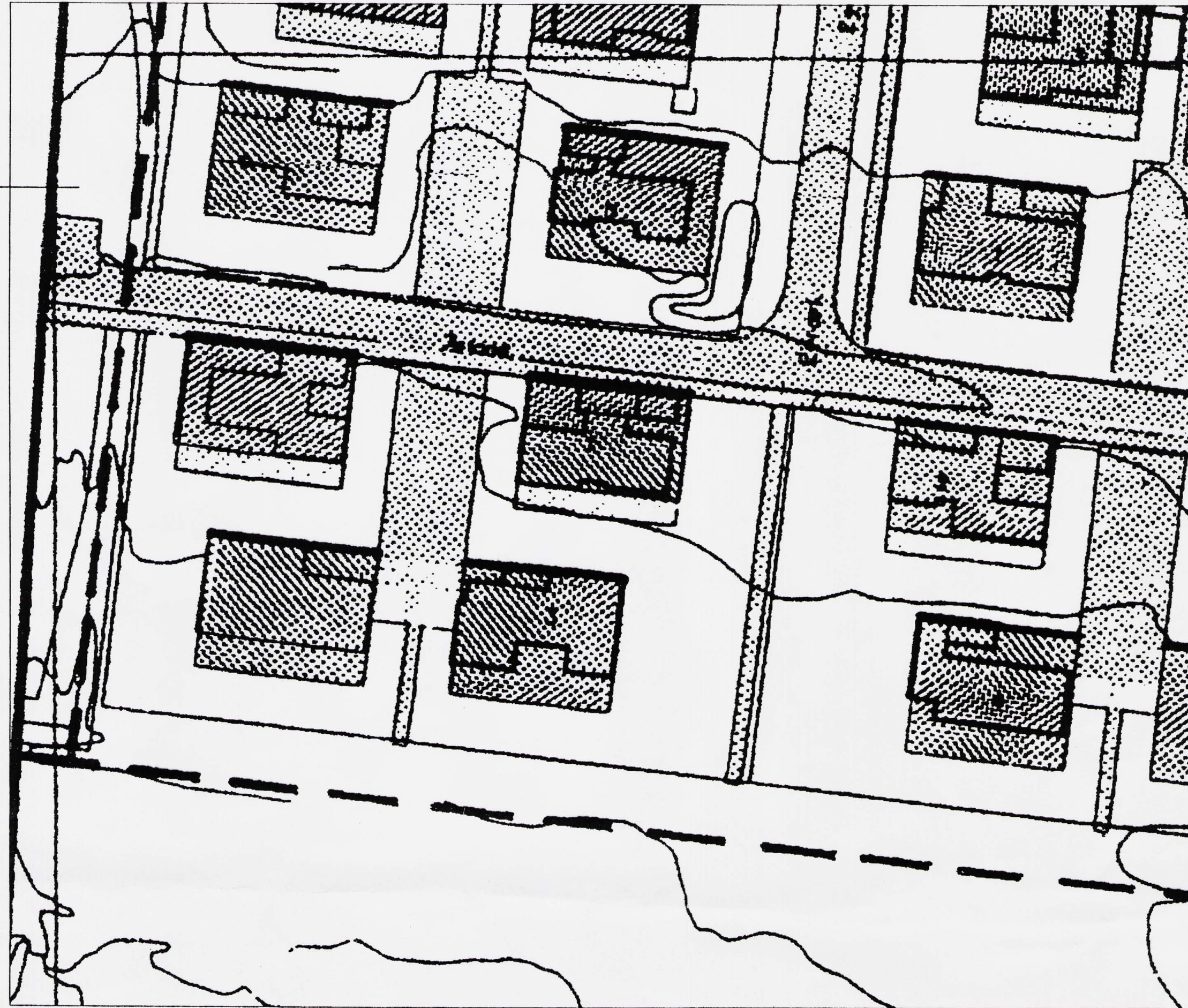

SKIPULAG FYRIR BREYTINGU SAMÞYKKT Í BORGARRÁÐI 24.08.1999
M. 1:500

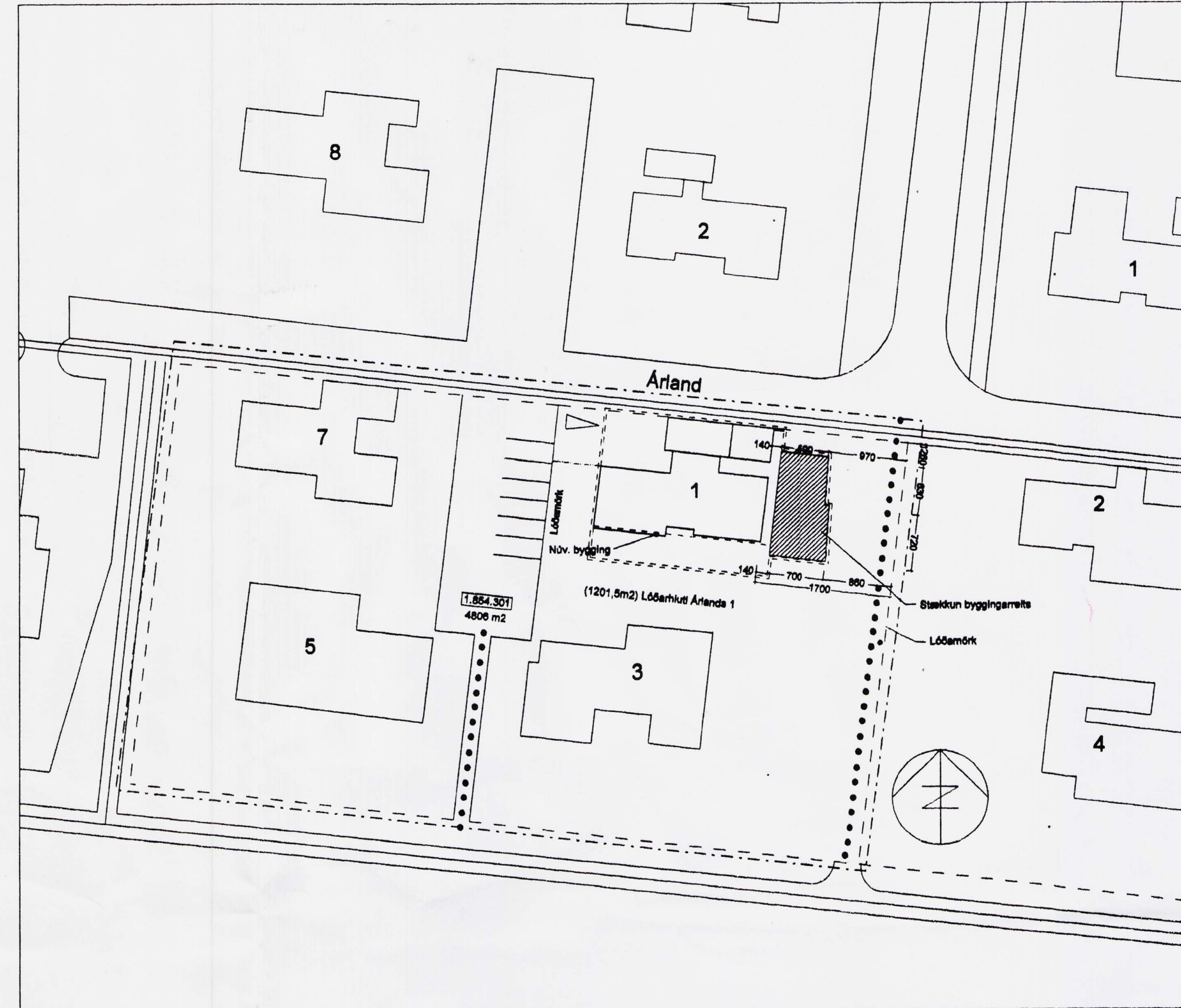

TILLAGA AÐ BREYTINGU Á DEILISKIPULAGI-VARÐAR ÁRLAND 1 Á
LÓÐINI ÁRLAND 1-7. M. 1:500



STADSETNING REITS 1.854.301

SKÝRINGAR

- LÓÐARMÖRK
- AFMÖRKUN DEILISKIPULAGSREITS
LÓÐARMÖRK ÁRLANDS 1-7
- NÚVERANDI BYGGING
- NYR BYGGINGARREITUR
- ▨ STÆKKUN BYGGINGARREITS
- GÖNGUSTÍGUR
- 01 HÚSNÚMÉR

C
B
A
BREYTINGAR DAGS

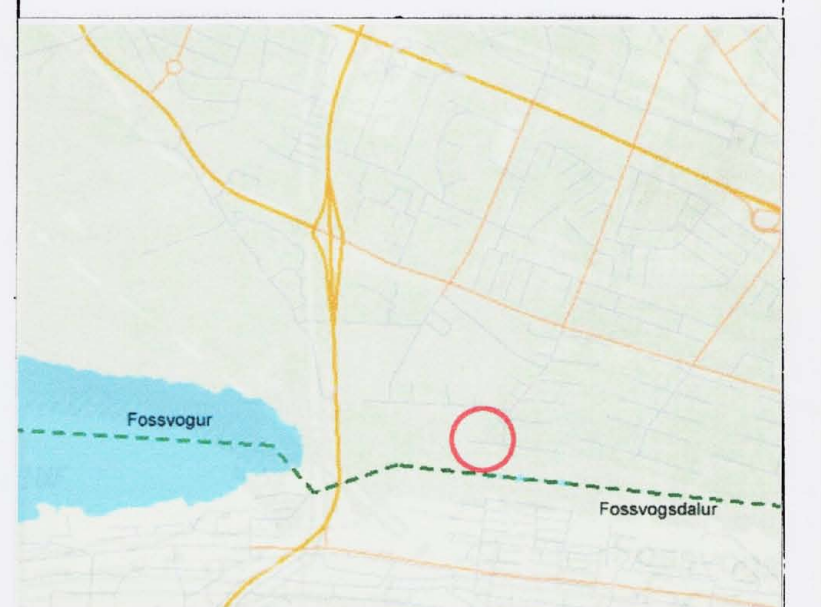

ÁRLAND 1 FOSSVOGI
DEILISKIPULAG VERK: ÁRL-0001
SKIPULAGSTILLAGA KVARDI: 1:500
SKILMÁLAR DACS: 14. 1.05
TEIKN: 22.03.06 / 05.08.06
SKRÁ: Árland 1.DWG

ÚTI INNI

ARKITEKTAR
ÞINGHILTSSTRÆTI 27 101 REYKJAVÍK
SMAR 5527660 & 5627660 FAX 5527661
NETFANG ul@ulis.is
VEFFANG http://www.ulis.is
BALDUR & SVAVARSSON ARKITEKTAR FAI
120357-5149
JÓN ÞÓR ÞORVALDSSON ARKITEKTAR FAI
021256-7579

001

Deiliskipulag tekur til hluta skipulags Fossvogshverfis, nánar til tekið til effirtalinnna gatna: Árlands, Bjarmalands, Grundarlands, Hæðarlands, Kvistlands, Lálunds, Traðarlands; og felur í sér stækkun byggingarreits um 4 m til suðurs.

Gildandi skilmálar fyrir einbýlishús í Fossvogi

- Á hverri lóð eru fjögur einnar hæðar einbýlishús, en lóðimar er heimilt að aðgreina eins og mæliblað sýnir, þannig að sér lóðarhluti fylgi hverju húsi. Skal sú afmörkun þá gerð með limgirðingum. Eigandi mannvirkja á mörkum lóðarhluta er þó heimilaður nauðsynlegur umgangur vegna viðhalds og byggingarframkvæmda. Húsin skulu staðsett *innan byggingarreits*, sem sýndur er á mæliblaðum. Nýtingarhlutfall skal að hámarki vera 0,24 fyrir hvern lóðarhluta. Við útreikning nýtingarhlutfalls skal miða við að hver lóðarhluti sé ¼ af heildarstærð lóðar.
Þök húsananna skulu vera:
A. "Ríð þök" með lágmarkshalla 1:50. Þakantur sé mest 50 cm á hæð.
B. Valmabök með þakhalla 15°. Efni = málmklæðning.
Þakantur sé mest 30 sm á hæð. Litur á þaki og þakanti skal vera sá sami.
Ef um þakglugga er að ræða skulu þeir vera í "fleti" með þaki.
- Bifreiðageymsla (eða geymslur) eru í húsinu sjálfu eða áföst við það. A.m.k. eitt bifreiðastæði sé á hverjum lóðarhluta. Aut 5 stæða á lóð = 2,5 stæði á íbúð. Æskileg staðsetning er synd á mæliblaði.
- Óheimilt er að hafa meira en eina íbúð í húsinu.
- Steyptur veggur er nýrðst í hverjum lóðarhluta. 2,10m hár mælt frá gólfplötu og 22m á lengd og skal sá veggur vera gluggalaus.
- Viðhald á sameiginlegum hluta lóðarinnar, greiða lóðarhafar að jöfnu, þar meðtaldir gangstígar.
- Hlíta skal skilmálum gatnamálastjóra um frárennsli.
- Heimcæð Vatnsveitunnar er sameign húseigenda á lóðinni og skulu þeir í sameiningu annast viðhald heimcæðarinnar og bera allan kostnað þar af.

GILDANDI SKILMÁLAR FYRIR EINBÝLISHÚS Í FOSSVOGI

TILLAGA AÐ BREYTTUM SKILMÁLUM FYRIR ÁRLAND 1 Á LÓÐINI ÁRLAND 1-7

Í gildi er deiliskipulag fyrir einbýlishús í Fossvogshverfi samþykkt í borgarráði 24.08.99 með síðari breytingum ásamt skilmálum.

Breytingin núna felst í því að byggingarreitur á lóð nr. 1 í Árlandi sem er ein af fjórum í þessum botnlanga er stækkaður til austurs. Innan nýs byggingarreits er heimilt að byggja viðbyggingu við núverandi hús. Heimilt er að hafa þak nýbyggingar hærra en á núverandi byggingu. Þak skal vera flatt og hámarks leyfileg hæð frá gólfkóta núverandi húss er 4.4 metrar. Heimilt er að hafa kjallara undir viðbyggingu og aðkoma að kjallara verður á austurhlíð utan byggingarreits. Milligólf að stærðargráðunni 12-16 m² í viðbyggingu er heimilt en tillit skal tekið þannig að það orsaki ekki truflandi innsýni inn á aðlægar lóðir.

Núverandi byggingarmagn á lóðarhluta Árlands 1 er 174.9 m² + 55.1 m² (bílskúr) = 230 m². Rúmmál alls 690 m³.

Heimilt heildarbyggingarmagn innan breytts byggingarreits (Árland 1) er alls 428 m². Lóðarstærð Árlands 1-7 er 4806m² og er hlutur Árlands 1 því 1201.5m².

Nýtingarhlutfall fyrir Árland 1 verður alls 0.36.

Nýtingarhlutfall grunnflatar húss (án kjallara og án milligólfs) verður 0.28.
Nýtingarhlutfall með milligólfi en án kjallara verður 0.29

Að öðru leyti gilda eldri skilmálar fyrir Fossvogshverfi.

Deiliskipulagsbreyting þessi sem fengið hefur meðferð í samræmi við ákvæði samkvæmt 2. mgr. 26.gr. skipulags- og byggingalaga nr. 73/1997 var samþykkt í skipulagsráði þann 7. júní 2006

Tillagan var grenndarkynnt

Frá 3. apríl 2006

með athugasemdafresti

til 2. maí 2006

Auglýsingar um gildistöku breytingarinnar var birt í B-deild Stjórnartíðinda

þann 14. apríl 2006

Borgarsjóður tekur að sér að bæta það tjón sem einstakir aðilar kunna að verða fyrir við breytinguna.

Gildandi skilmálar fyrir einbýlishús í Fossvogi