

Lóðaskilmálar

1. Ekki er leyfilegt að afmarka lóðir svo sem með gróingum, jörðvegumörnum, língverði né loka gönguleikum með strandingu.
2. Halt skil samsíð við Borgarskipulag og Aðalmenntafrunni varðandi skipulag og frágang lóða, lit húsa og framkvæmdir á lóð og leggja fyrir umhverfis- og heilbrigðisáhrif til umsagnar.

Byggingarskilmálar

a Á byggingareit fyrir listaverkefnum Listasafns Sigurjóns Ólafssonar er gert ráð fyrir byggingu á einni hæð. Gólfhorur skal vera 1.5 metra fyrir neðan núverandi lánshæð (7 m y.s.) og mannhæð ekki hærra en 5 metrum fyrir ofan gólflið. Hámarks gólfstarmál byggingar skal ekki vera meira en 200 m². Þakhalli er frjálst. Vegghæð austurhlíðar skal ekki vera hærra en 3 metrar frá gólfliði byggingar. Byggingin skal falla að umhverfinu eins og kostar er.

b 1. Á byggingareit fyrir Laugamestanga 65 er ekki gert ráð fyrir öðrum byggingum eða stækun á núverandi byggingu sinnari en þeim að heimilt er að reisa byggingu ofan núverandi byggingarvernd sem tengja saman hús og bryggju. Bryggjuskilmálar skulu vera á einni hæð og þakhæð ekki hærra en 3 metrum ofan við núverandi bryggjuhlíf.

2. Á byggingareit fyrir bryggju er heimilt að hafa opna timburvernd en ekki aðrar byggingar.

c Á byggingareit fyrir Laugamestanga nr. 60 er gert ráð fyrir að núverandi hús standi en reisa má viðbyggingu á einni hæð ásamt bifreiðageymslu og vernd. Heildarbyggingarmál má vera allt að 230 m². Nýtingarhlutfall á lóð er: N.O.3. Stærð byggingareits er 334 m². Í húsinu verði ein íbúð. Viðbygging ásamt bifreiðageymslu skal reist innan byggingareits íslá upprátt. Að austanverðu er gert ráð fyrir tveimur blaðstöðum. Gólfliði aðalheðar verði sá sami og á núverandi húsi. Vegghæð með portu verði ekki hærra en 322cm. Þakform á viðbyggingu skal vera mannhæðin en valma og stöfna máni skal vera sú sama og á eldra húsi sem elfr standur. Þakhalli viðbyggingar og bifreiðageymslu verði samræmdur núverandi húsi og verði 30-35 gráður. Hæst punktur þaka verði ekki hærra en 564cm yfir gólfliða aðalhlíf. Þakantast skulu vera sem fyrirferðarmatr og ekki slaka meira út en 45cm út fyrir útveg byggingar. Kvistir verði samskonar og á húsi nr. 65 við Laugamestanga, til að einfalda ástýnd svæðisins. Efnisval skal vera í samræmi við önnur hús á svæðinu. Við val á litum skal velja jarðlit og ljóða hvít. Við hönnun húsa, skil talna tiltekið til nærliggjandi húsa og byggingin skal fara vel í umhverfinu.

d Á byggingareit Listasafns Sigurjóns Ólafssonar og Laugamestanga nr. 62 er ekki gert ráð fyrir öðrum byggingum eða stækun á núverandi byggingum.

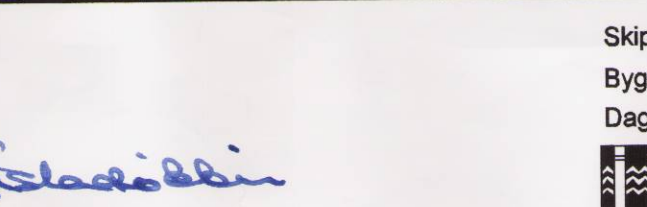
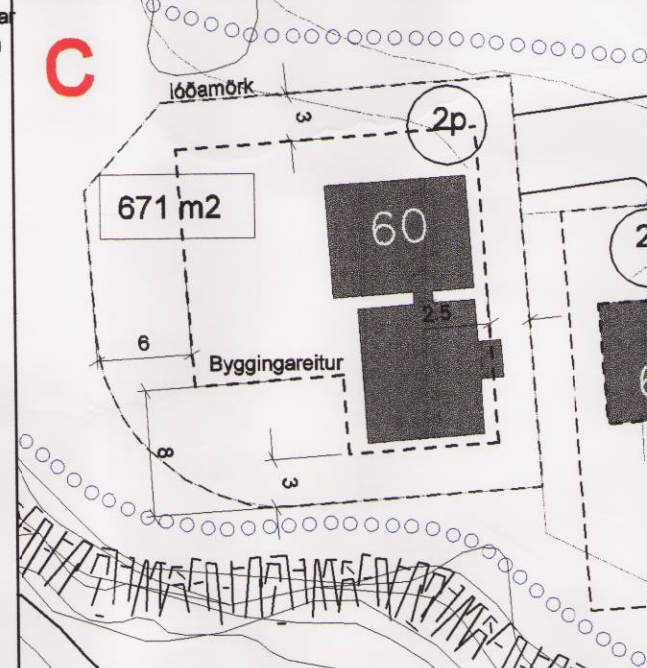
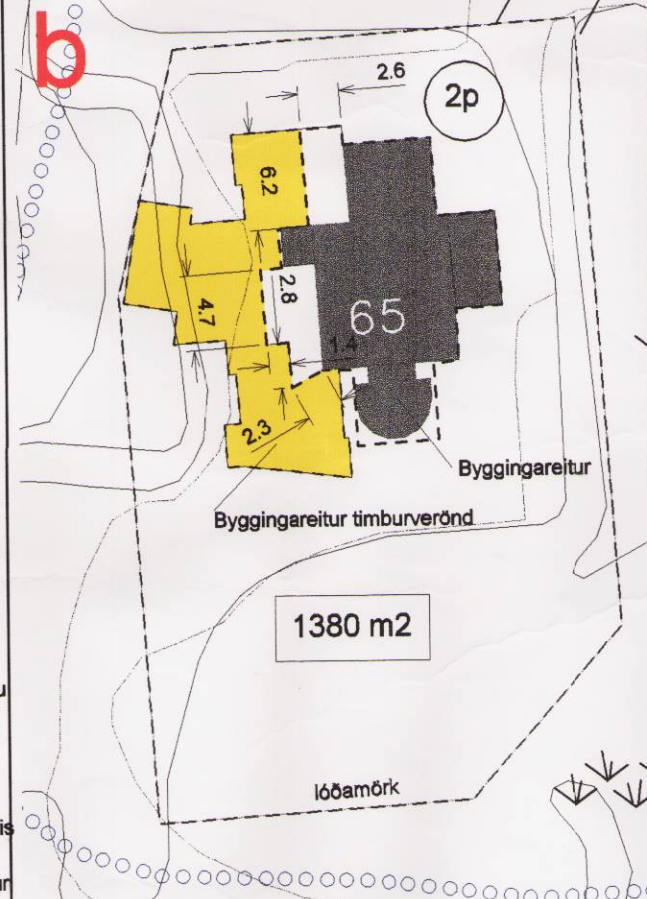
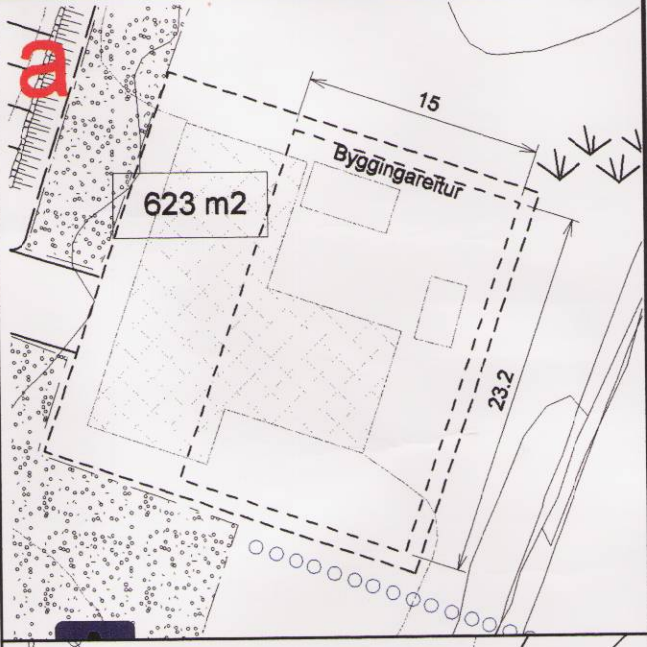

Skýringar

- Mörk skipulags-svæðis
- Gangstígur 3 m
- Gönguleið
- ||||| Fláar
- Hirt graslandi
- Óeiglegi graslandi
- Hverfisverndað svæði
- Fomminjar + 20m heilunarsvæði
- Byggingar sem verða fjarlægðar
- Nýjar hæðarlínur
- Fráveita í jörð
- Hitaveita í jörð
- Rafmagnaveita í jörð
- Sími í jörð
- Vatnsveita í jörð
- Holt / mói
- Votlendi
- Runnagröður
- Tún
- Sjór
- Klættabelli
- Útsýniskifa
- Uppfæringar og fræðisvæði
- Áningarstaður m. borð og bekk
- Byggingareitur

Deiliskipulag þetta sem auglýst hefur verið samkvæmt 25. gr. Skipulags- og byggingarlaga nr. 73/1997 var samþykkt af borgarstjórn Reykjavíkur.
Þann 12 SEP. 1999

Sigurjón Ólafsson

Skipulag: Björn Axelsson landslagsarkitekt FÍLA
Byggingarskilmálar: Ragnhildur Ingólfssdóttir, Helga Bragadóttir
Dags: 05.07.1999 br. 12.1999 br. 22.06.2000, br. 24.08.2000
BORGARSKIPULAG REYKJAVÍKUR
Borgartúni 3, 105 Reykjavík s. 632340 fax 623219