

Heiðargerðisreitir - breyting á deiliskipulagi fyrir Heiðargerði 21

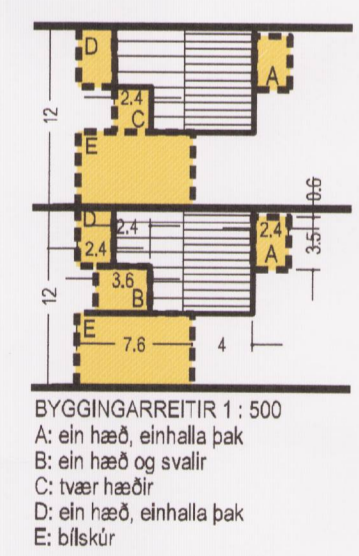

Heiðaruppdráttur - deiliskipulag í gildi. M. 1:1000

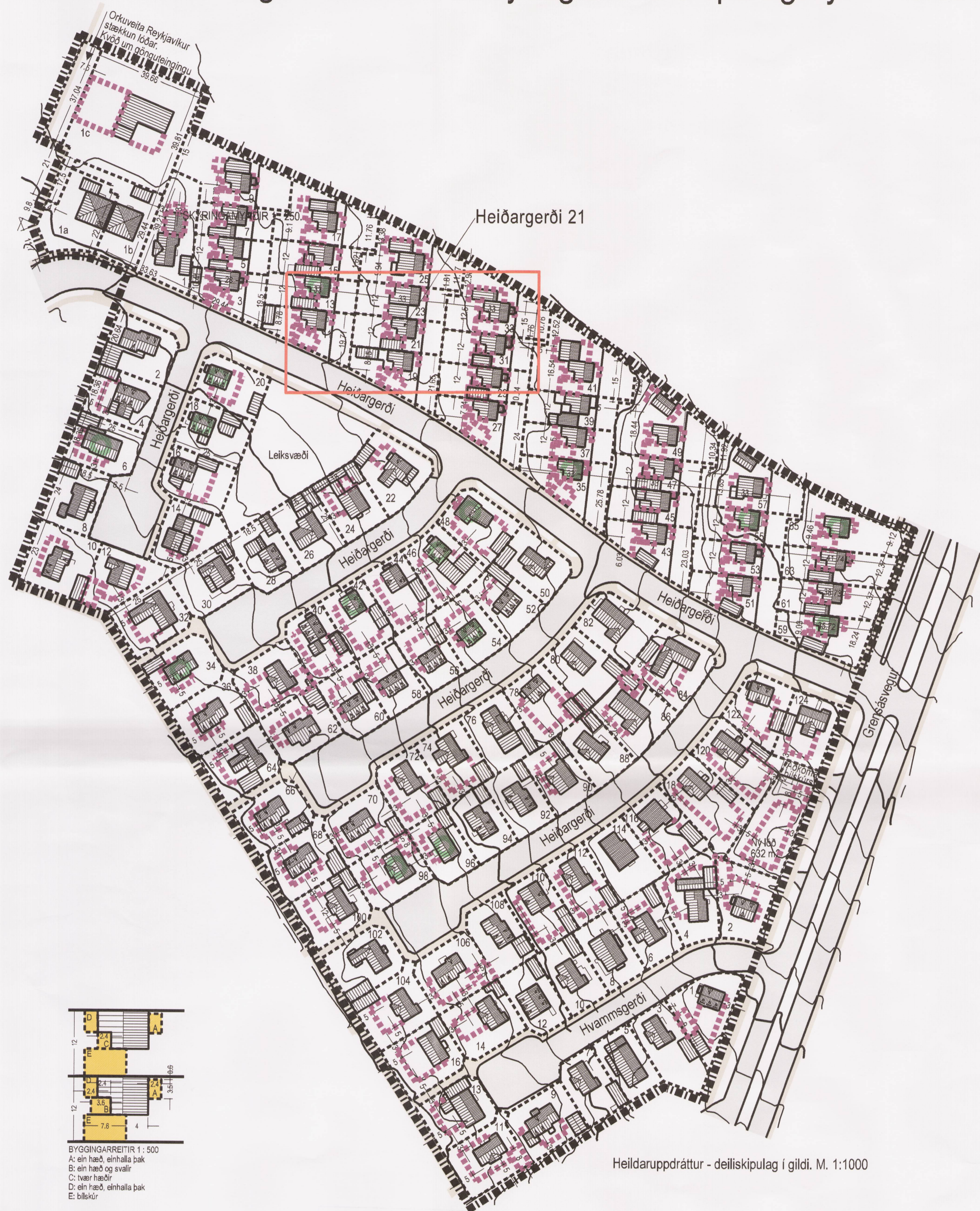
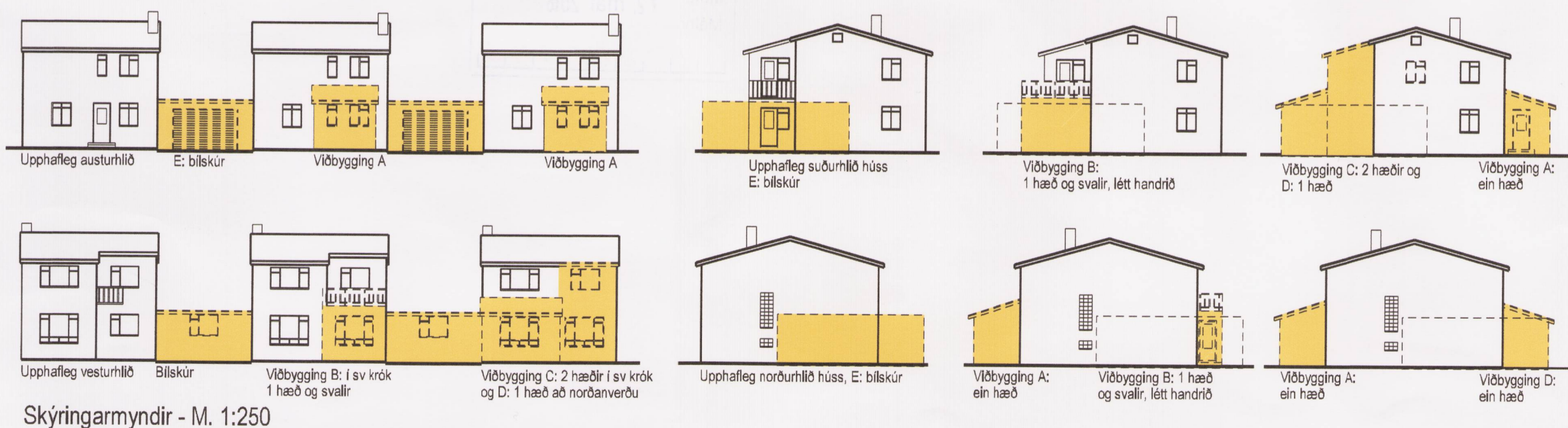

Deiliskipulag í gildi - samp. í borgarráði 19. júní 2003, auglýst í B-deild Stjórnartíðinda 18. júlí 2003
 Um skilmála deiliskipulags má sjá í greinargerð sem fylgdi deiliskipulagi, síðast breytt 28. feb. 2005



Núverandi ástand 2016 - framhlöð



Núverandi ástand 2016 - bakhlið

Greinargerð

BREYTING Á SKILMÁLUM DEILISKIPULAGSINS VEGNA LÓÐARINNAR VIÐ HEIÐARGERÐI 21
 Eingöngu er verið að breyta byggingarreit B þannig að innan hans verður heimilt að byggja tvær hæðir í stað einnar hæðar með svölum.

Skilmálar fyrir breytingu:

Í gildandi skilmálum er m.a. heimilt að byggja einnar hæða hús með svölum innan byggingarreits B.

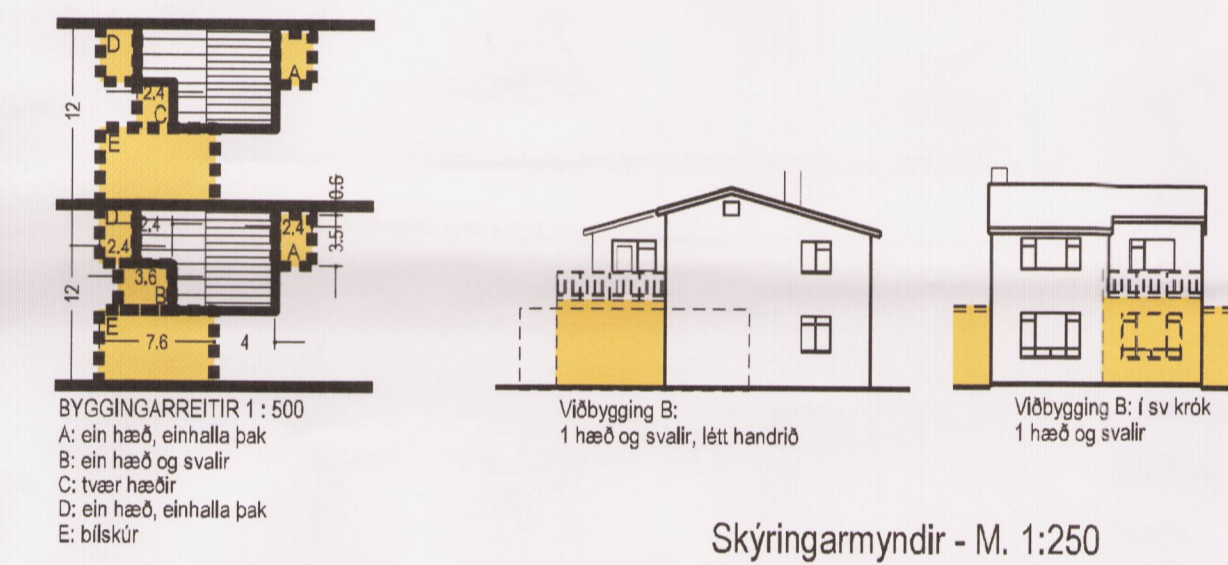
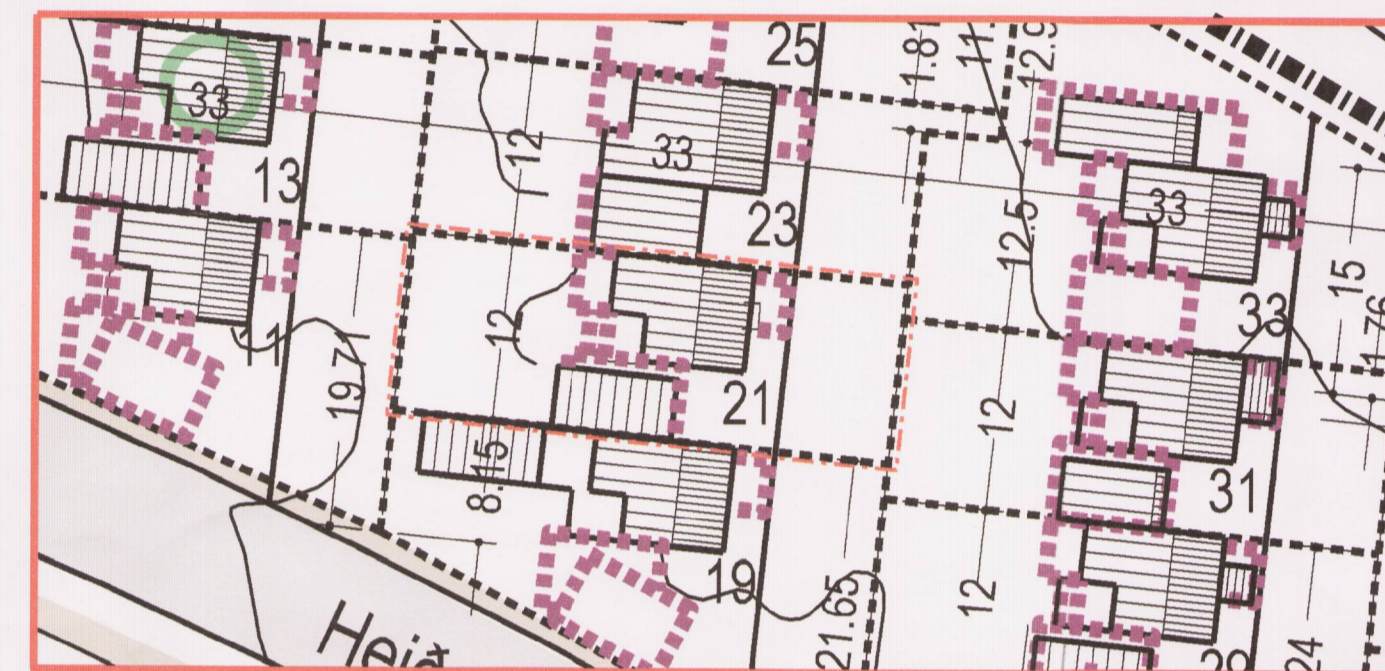

Skilmálar eftir breytingu:

Heimilt er að byggja tvær hæðir innan byggingarreits B. Ekki er gert ráð fyrir öðrum breytingum á löðinni. Að öðru leyti gilda samþykktir skilmálar og greinargerð, s.s. um nýtingarhlutfall, þakgerð, þakhalla, efnisval, gluggagerð o.fl. Sjá greinargerð, skilmála og fylgiskjöl, síðast breytt 28. feb. 2005.

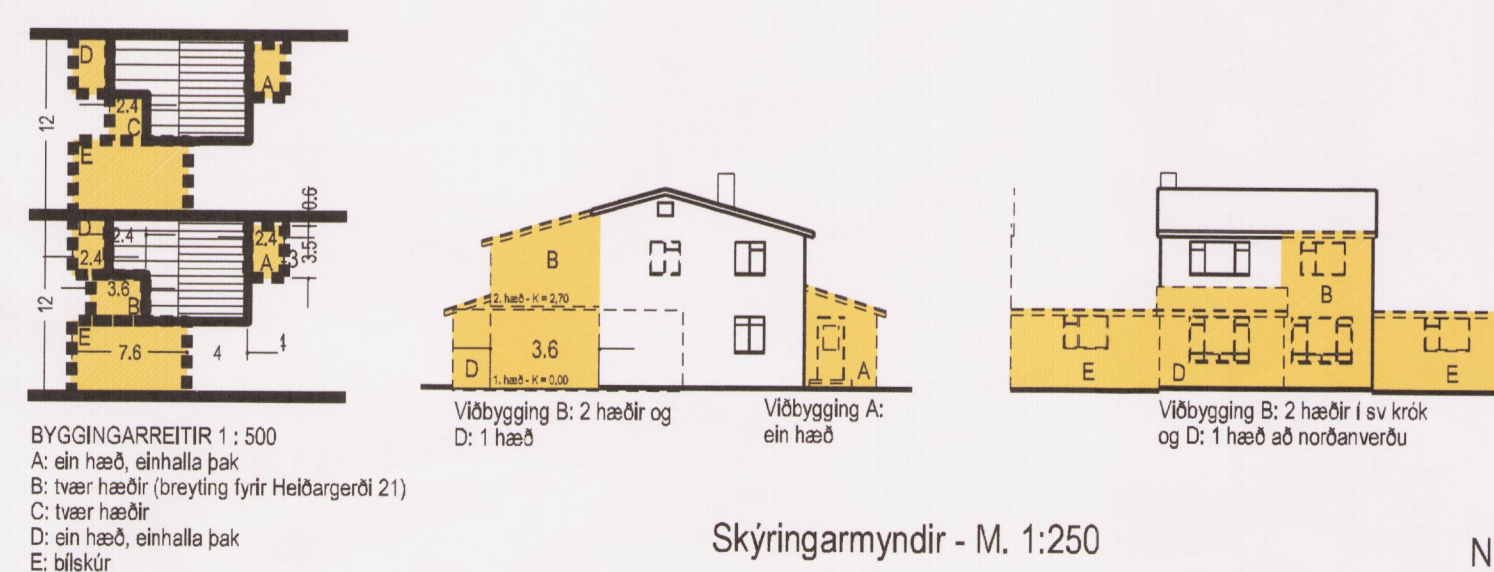
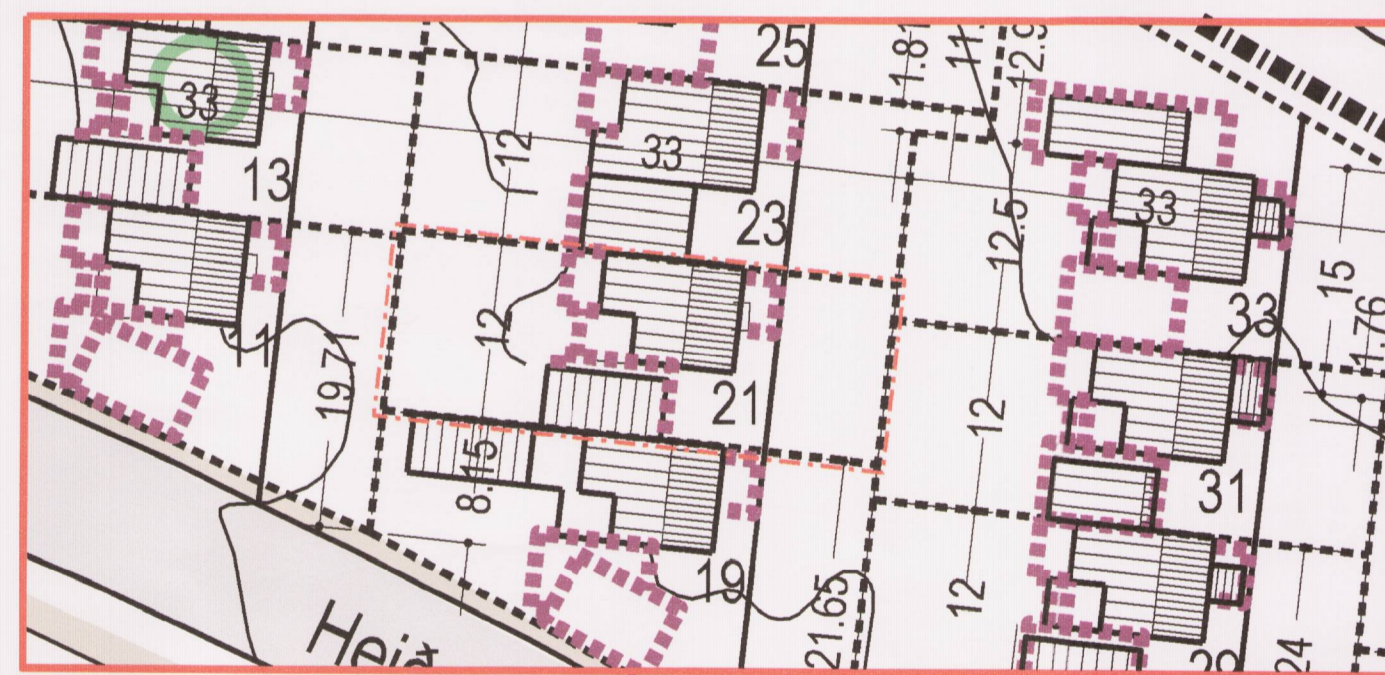

Tillaga að breytingu á deiliskipulagi fyrir Heiðargerði 21



Hluti aðalskipulagsuppdráttar 2010-2030 - staðsetn. skipulagssv.

Skýringar:

- ■ ■ ■ Mörk skipulagssvæðis, Heiðargerðisreitir allur
- - - Afmörkun deiliskipulagsbreytingar
- - - Lóðarmörk
- ▭ Núverandi hús
- ▨ Vöbyggingarreitur
- ▩ Byggingarreitur
- Nánast upprunalegt hús skv. húsakönnun Árbæjarsafns
- ▭ Afmörkun útráttar

Deiliskipulagsbreyting þessi sem fengið hefur meðferð í samræmi við ákvæði 2. mgr. 43. gr. skipulagslaga nr. 123/2010 var samþykkt *í ráðembættari skipulagsstjórninni* þann 15. apríl 2016.

Tillagan var grenndarkynnt frá *4. apríl* 2016 með athugasemdafresti til *2. maí* 2016. samþykkt þarst *11. apríl* 2016

Auglýsing um gildistöku breytingarinnar var birt í B-deild Stjórnartíðinda þann _____ 20__.

Björn Ástmann

Lóðamarkalínur hafa ekki verið sannprófaðar, mæliblöð fyrir einstaka löðir gilda. Mál eru í metrum nema annars sé getið. Ef misræmi eða málvillur finnast á teikningum ber að tilkynna það til arkitekts án tafar.

Heiðargerði 21 - 108 Reykjavík
 deiliskipulagsbreyting Heiðargerðisreits

St.gr. 1.801.102 - landn. 107610
 Dags. 2. mars 2016 - M. 1:1000/1:500/1:250 - A1 blað nr. 01 af 01

Teiknillist, ehf. - sími 862 8485
 Ragnhildur Ingólfssdóttir, arkitekt - 260355-4069 - ringo@teiknillist.is

