

STADSETNING

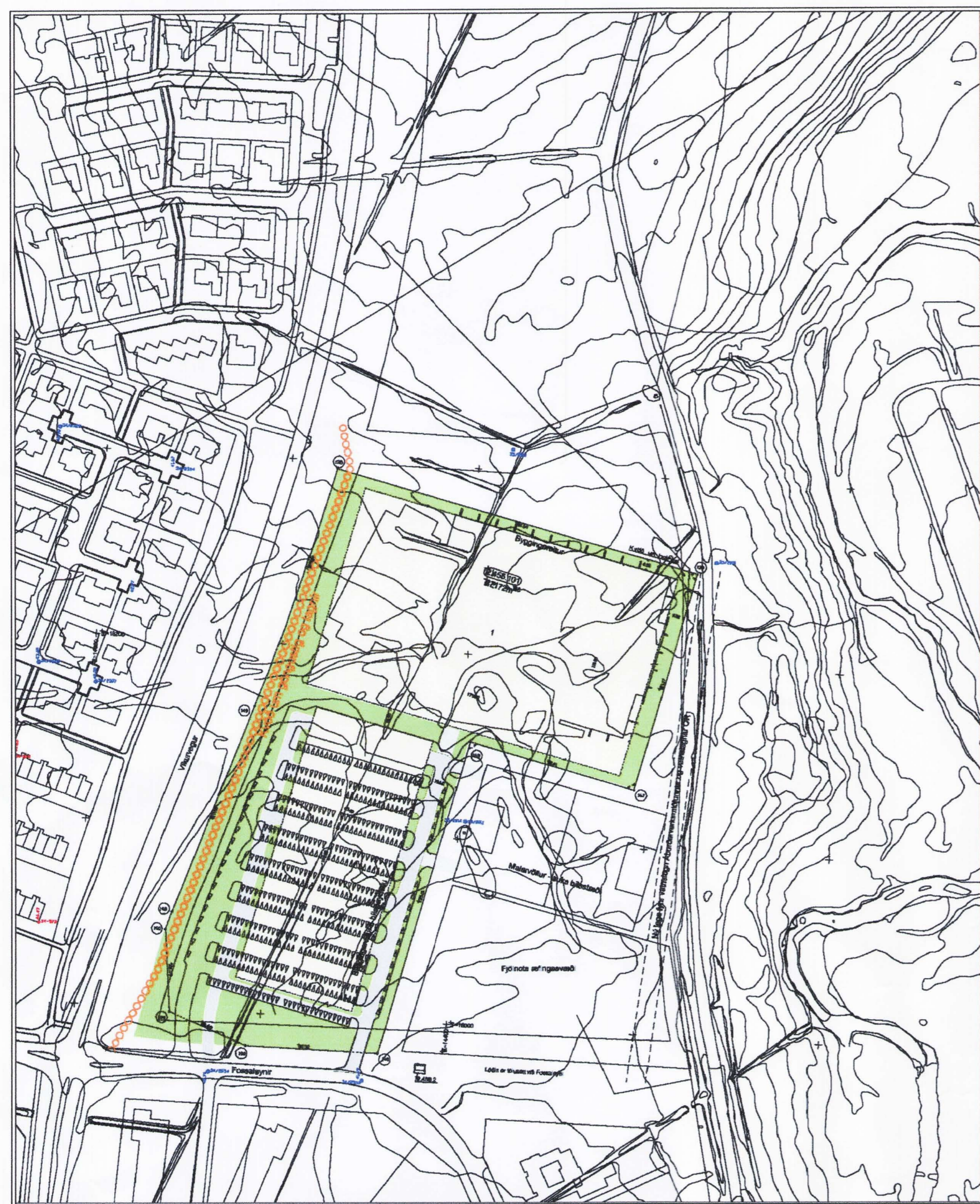

FYRIR

Núverandi deiliskipulag



EFTIR

Breytt deiliskipulag

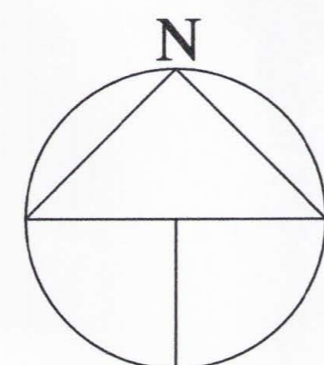

Greinargerð.

Deiliskipulag Fossaleyri, knattspyrnhúss stgr.2.4 var samþykkt í borgarráði þann 20.03.2004. Síðari tíma breyting, sbr. uppdráttur dags. 19.03.2004, br. 11.04.2005. Sú breyting fól í sér að stígur á bæjarlandi meðfram Víkurvegi færðist inn á lóð Eglishallar, sem kvóð um göngustíg og lagfir.

Breyting frá gildandi skipulagi, sbr. uppdráttur þessi dags. 17.07.2005, felst í nokkrum eftirtöldum atriðum:

- stækkun lóðar Eglishallar úr núverandi 47.172m² í ca. 94.000m². Nýtingarhlutfall lóðar er óbreytt, 0.55.
- göngustígur norðan knathúss færðist til norðurs og verður hluti af lóðinni, sem kvóð um göngustíg og lagfir. Frágangur í kringum lagfir verður í samráði við O.R.
- akfær göngustígur kringum lóðina færðist til.
- gert er ráð fyrir hringtorgi á Víkurvegi með nýri viðbótaraðkomu að lóðinni.
- fyrirkomulag aðkomu að lóðinni frá Fossaleyri, breytt, stútar færast til.
- fyrirkomulagi bílastæða á lóð er breytt og þeim fjölgað úr 850 í ca 1600m², þ.a. ca 400 í bílageymslu. Efir sem áður er gert ráð fyrir að nýta malarvöll undir bílastæði eftir þörfum.
- gert er ráð fyrir nýjum vegi fyrir vörubúnað að austurgafli knathúss og að bílastæðum við fyrirhugaðan gervigrasvöll.
- mөн við vesturmörk lóðar færðist út fyrir lóðarmörk.

Auk ofangreindra breytinga er gert ráð fyrir eftirfarandi:

- Byggingarreitir stækka og þeim fjölga:

A. Í fyrsta lagi er gert ráð fyrir því að byggja kvikmyndahús með 4 misstórum sölum, sem áætlað er að rúmi um 1000 manns samtals. Á jarðhæð verður keiluhöll og möguleg bílageymsla í kjallara. Þessi bygging er ráðgerð sunnan við núverandi Eglishöll, í framhaldi af Vesturhúsi, sem hýsir m.a. skautasvell. Hámarks mænishæð byggingar verður K=54.00 sbr. Vesturhús. Hámarksbyggingarmagn húss er ráðgert um 10.000m² auk bílageymslu.

B. Norðan við Vesturhús er gert ráð fyrir byggingu fyrir innigölf. Hámarks mænishæð byggingar verður K=54.00 sbr. Vesturhús. Hámarksbyggingarmagn innigölfhúss er ráðgert um 2.000m².

C. Á nýjum byggingarreit á austurgafli knathúss er gert ráð fyrir viðbótaraðkomu. Hámarks mænishæð byggingar verður K=43.00. Hámarksbyggingarmagn er ráðgert um 1.000m².

D. Gert er ráð fyrir opinni bílageymslu fyrir ca 400 bíla. Stærð bílageymslu er áætluð um 11.000m².

E. Vestan við Vesturhús, að Víkurvegi, er gert ráð fyrir geymslubyggingu, m.a. fyrir sorp. Hámarks mænishæð byggingar verður K=43.00. Hámarksbyggingarmagn er ráðgert um 700m².

F. Norðan við knathús er gert ráð fyrir afgirtum sparkvöllum.

G. Nýrnt á lóðinni er gert ráð fyrir gervigrasvelli í fullri stærð.

- Mörk skipulagssvæða
- Opin svæði til sérstakra nota
- Stærð lóðar í fermetrum
- Óbundin byggingarlína
- Bílageymsla
- Núverandi byggingar
- Nýbyggingar
- Fjöldi bílastæða
- Nýtingarhlutfall
- Hámarksbyggingarmagn
- Göngu- og hjólaástígur

Mælistað sýnir nánar lóðarmörk, byggingarreitir, innkeyslur inn á lóðir og kvaðir ef einhverjar eru.

Deiliskipulagsbreyting þessi sem fengið hefur meðferð í samræmi við ákvæði 25. gr. skipulags- og byggingarlaga nr. 73/1997 var samþykkt í SKIPULAGSRÁÐI þann 1. mars 2006 og í Borgarráði þann 9. mars 2006.

Tillagan var auglýst frá 12. sept 2005

með athugasemdafrestri til 25. okt 2005.

Auglýsing um gildistöku breytingarinnar var birt í B-deld Stjórnartíðinda þann 2005.

Hilga Jónsdóttir

BREYTT
1)

HEITI VERKS
ÍÞRÓTTAMÍÐSTÖÐIN
FOSSALEYNI 1, REYKJAVÍK

HEITI TEKINGAR
DEILISKIPULAGSBREYTING

DAGS. 01.10.2005 HINNAR JL,KÁ YFR. JL,KÁ TEKND. JL
VERND. KLASS. 1:1000

ALARK arkitektar ehf.
DALVEG 18
201 KÖPUNGOI
SM: 534 8800
FAX: 534 8818
KÍ: 501 193-2409
www.alark.is

S 01
01 AF 02