

Deiliskipulag samþykkt í Borgarráði 6. janúar 2004, með síðari breytingum. 1:2000

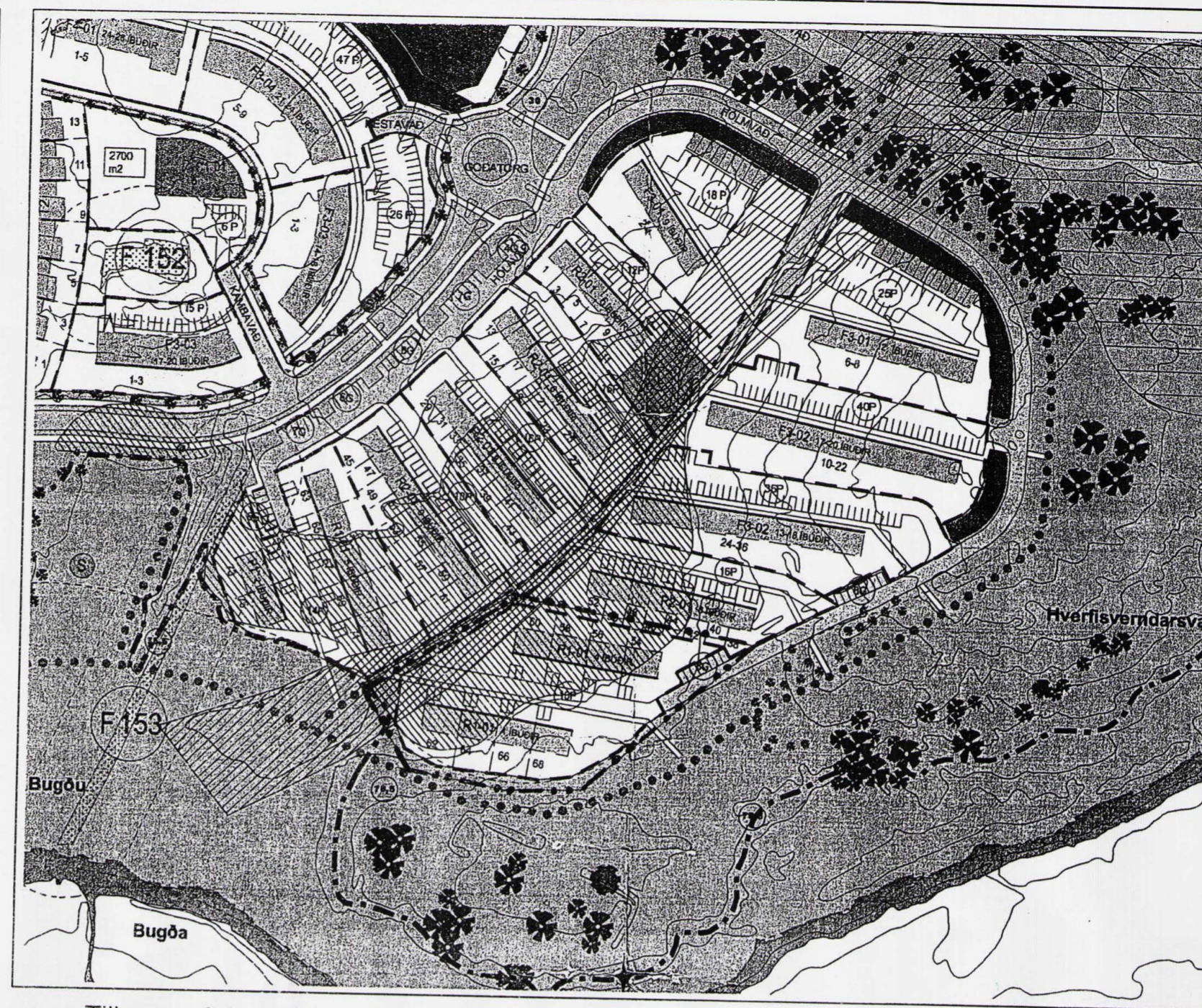

Tillaga af breytingu á deiliskipulagi. 1:2000

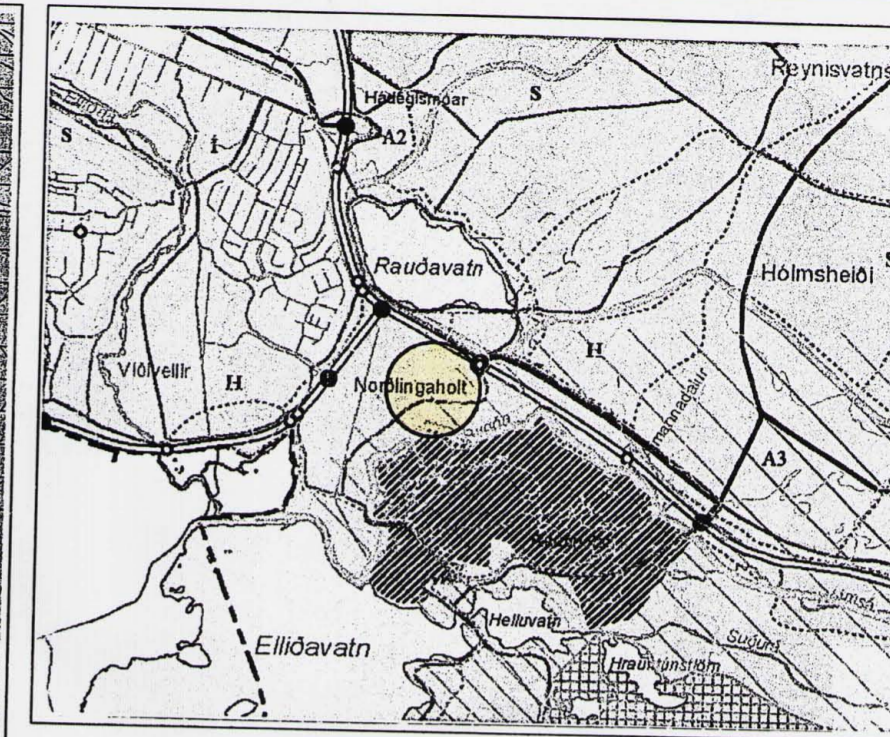

Hluti aðalskipulags Reykjavíkur 2001-2024  
Staðsetning deiliskipulagsbreytingar.

SKÝRINGAR:

- Afmörkun breytingar.
- Bundin byggingarlína.
- Öbundin byggingarlína.
- Lóðarmörk.
- Landfylling.
- Sprungusvæði.
- Fjöldi bílastæða á lóð.
- Húsnúmer.



GREINARGERÐ.

Í gildi er deiliskipulag norðlingahólts, ásamt greinargerð og skilmálum samþ. í borgarráði 6. - 1. - 2004 með síðari breytingum. Breytingin á við raðhús R1-01 við Hólmvað 54 - 68

Breytingin felst í að breyta þakformi húsanna, breyta stærð og lögun á leyfilegum útbyggingum og að færa hús nr. 62 - 68 um 1,0 m. til suðurs, þannig að þau geti verið staðsett á lónum í samræmi við gildandi skilmála.

GILDANDI SKILMÁLAR.

Í kafla 10.1.1 almenn atriði fyrir R1-01  
Lýsing svæðisins, samandregið úr skilmálakafli 10.1.1.

Láreist byggð í góðum tengslum við útivistarsvæði. Þessi byggð er hluti af hvílfinni sem er austasta svæði byggðarinnar. Byggðin lækkar til suðurs og er staðsetning raðhúsanna þannig ákjósanleg.

Hæðir og þak: Hæðir húsa skal miða við gólfkóta aðkomuhæðar (GK). Reikna skal með salarhæð a.m.k. 2,8 m. Þakform er bundið. Þak skal vera einhalla 15° og skal rísa til suðurs. Þak skal vera dumbrautt að lit.

Sérákvæði fyrir húsagerð R1-01

Útbyggingar.: Heimilt er að reisa útbygginga 3,0 m. í allt að 4,0 m. breidd.

Fjöldi húsa og íbúða: Þrjú hús á einni hæð. Samt. 13 íbúðir.  
Viðmiðunnarstærð íbúða 110,0 m<sup>2</sup>

BREYTTIR SKILMÁLAR.

Í kafla 10.1.1 almenn atriði fyrir R1-01

Hæðir og þak: Hæðir húsa skal miða við gólfkóta aðkomuhæðar (GK). Reikna skal með salarhæð a.m.k. 2,8 m. Þak skal vera tvíhalla með 15° þakhalla, samanber skýringarmynd. Þak skal vera dumbrautt að lit.

Sérákvæði fyrir húsagerð R1-01.

Útbyggingar.: Á húsunum nr. 54 - 60 verði heimilt að byggja útbyggingar 1,0 m. breiðar og 9,6 m. langar, útrá norðurhlíð.  
Á húsunum nr. 62 - 68 verði heimilt að byggja útbyggingar 2,8 m. breiðar og 5,2 m. langar, út frá suðurhlíð.

Fjöldi húsa og íbúða: Þrjú hús á einni hæð. Samt. 13 íbúðir.  
Viðmiðunnarstærð íbúða 125,0 m<sup>2</sup> - 135,0 m<sup>2</sup>

Að öðru leiti gilda skilmálar sem samþ. voru 6. janúar 2004

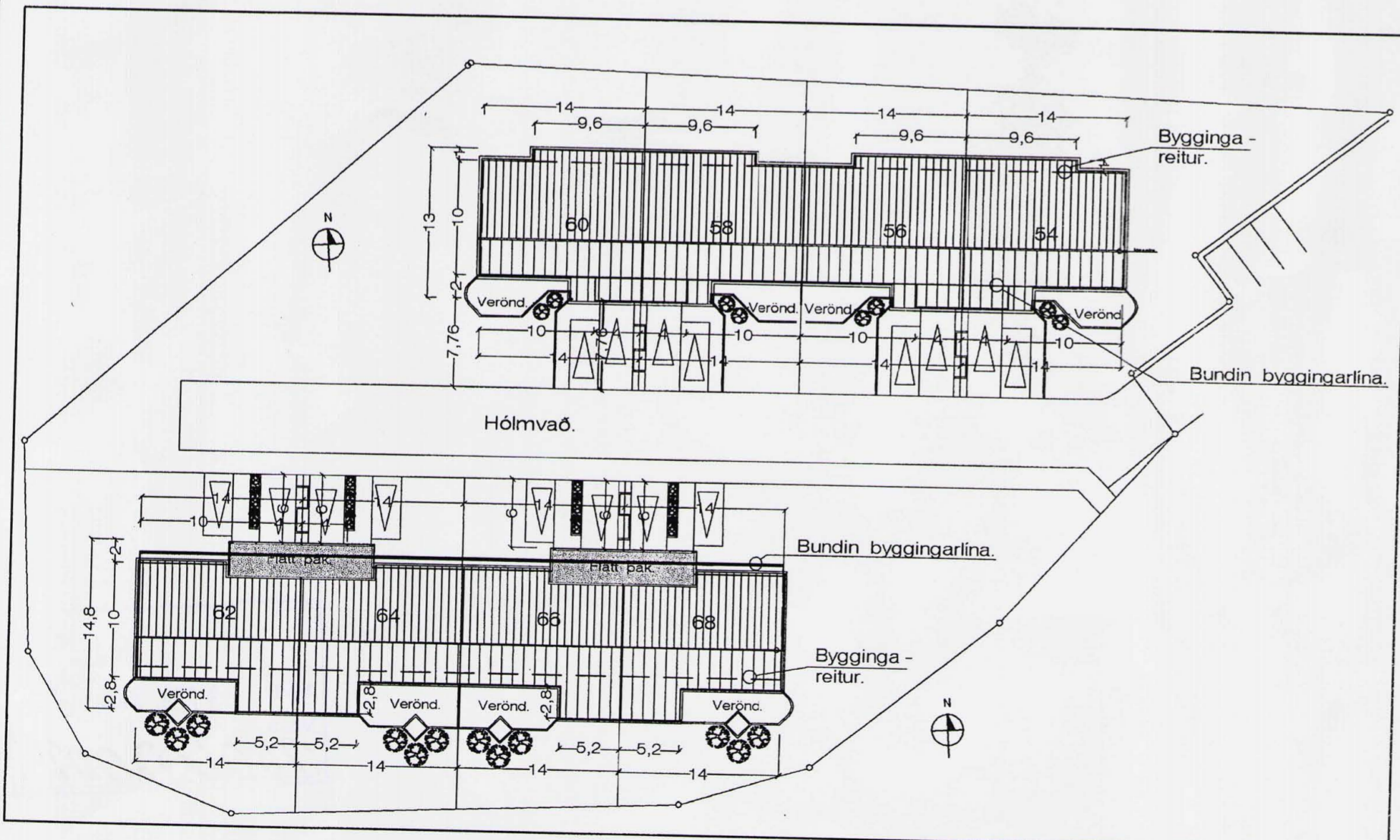

Afstöðumynd 1:500 SKÝRINGARMYND, AF BREYTINGU Á DEILISKIPULAGI.

Deiliskipulagsbreyting þessi sem fengið hefur meðferð í samræmi við ákvæði 2. mgr. 26. gr. skipulags- og byggingarlaga nr. 73/1997 var samþykkt í SKIPULAGS RÁÐI þann 8. febr. 2006.

Tillagan var grenndarkynnt frá 23. jan. 2006 með athugasemdarfresti til 20. febr. 2006. Samþ. þarft. Lok. Kyrringardama

Auglýsing um gildistöku breytingarinnar var birt í B-deld Stjórnartíðinda þann \_\_\_\_\_ 2006

*Alga Þoragunnóttir*

Borgarsjóður tekur að sér að bæta það tjón sem einstakir aðilar kunna að verða fyrir við breytingu þessa.

Hólmvað 54 - 68 Reykjavík. Deiliskipulagsbreyting.

VERK. NR. 295

TEIKN. NR. 01

DAGS. 2. - 1. - 2006 MÁL.

BREYTT.

JÓN GUÐMUNDSSON ARKITEKT *Jón Guðmundsson*  
VINNUSTOFA SUBURLANDSBRÁUT 16 REYKJAVÍK SÍMI 552 5055 310551 3259