

BREYTING Á DEILISKIPULAGI ÁRVAÐS 2 OG 3

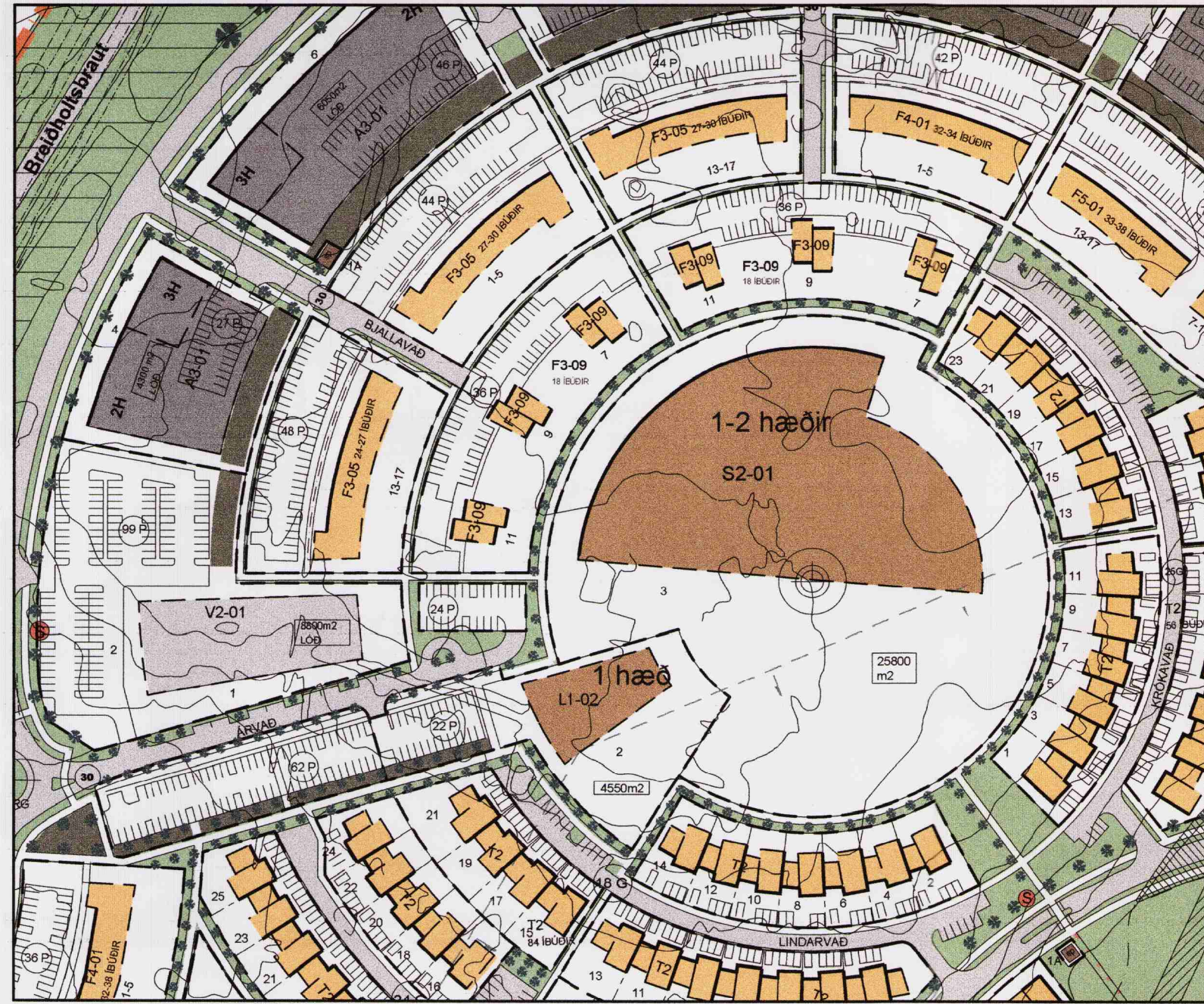

DEILISKIPULAG FYRIR BREYTINGU MKV. 1:2000

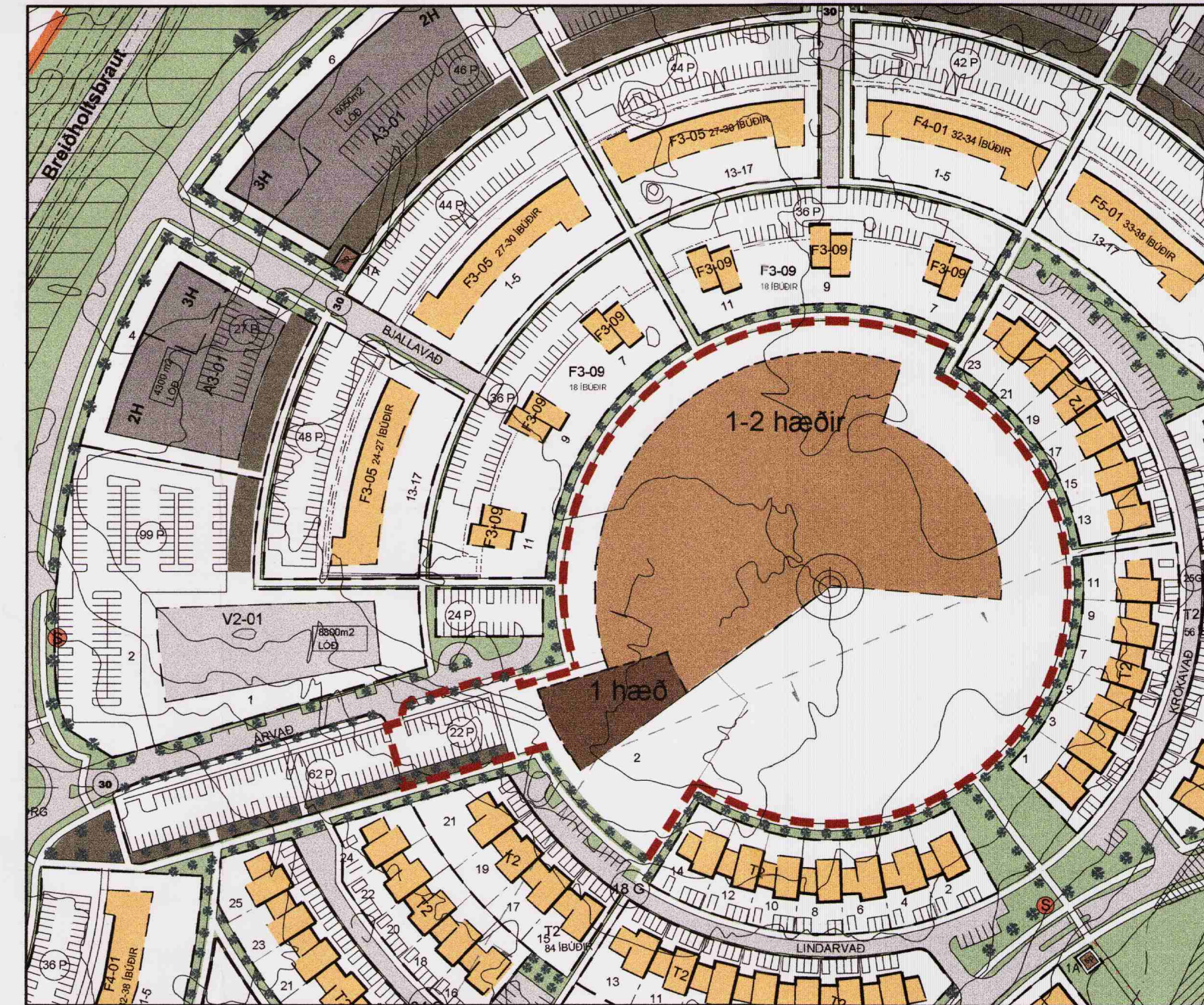

DEILISKIPULAG EFTIR BREYTINGU MKV. 1:2000

GREINARGERÐ

Í gildi er deiliskipulag Norðlingaholti ásamt greinargerð og skilmálar sem samþykkt var í borgarráði þann 26.03.2003 endurskoðað og samþykkt í júní 2003, með síðari breytingu.

Deiliskipulagstillaga þessi gerir ráð fyrir breytingum á deiliskipulagi Árvaðs 2 og Árvaðs 3 hvað varðar löðmörk og byggingarreit. Í tillögunni er gert ráð fyrir að löðirnar verði sameinaðar sem og byggingarreitir þeirra. Búndin byggingarlina er felld niður.

GILDANDI SÉRSKILMÁLAR

15.1.1 Skóli S2-01 sérákvæði. Árvað 3.

Hönnun húsa og lóða:
Gert er ráð fyrir að aðalinnangangur verði í skólann frá skólalóðinni sunnanmegin. Eins er þar leyfð nauðsynleg aðkoma neyðarþjéfa. Viðmiðunarstærð byggingar er 7000 m². Stærð lóðar er u.þ.b. 2,5 há. Við bilastæði er kvóð um gróður og tveggja metra háa mön. 1/8 hluti yfirborðs bilastæðis skal vera hellulagt til þess að skapa vistvænna og meira aðlaðandi umhverfi.

Byggingarreitur:

Byggingarreitur er u.þ.b. 8400 m².
Leyfilegt er að byggja tveggja hæða skólahús. Þakform er frjálst.
Hámarkshæð sjá skýringar og skilmálateikningu. Gert er ráð fyrir að í tengslum við skólann verði byggt íþróttahús. Staðsetning íþróttahússins er fyrirhuguð innan byggingarreits skólans. Heimilt er að staðsetja bráðabirgða skólastofur utan byggingarreits tímabundið.

Bilastæði:

Gert er ráð fyrir a.m.k. 74 bilastæðum á lóðinni.
Bilastæði eru á tveimur sér lóðum.

15.1.3 Leikskóli L1-02 sérákvæði. Árvað 2

Hönnun húsa og lóða:
Lóð er u.þ.b. 4550 m². Aðkoma að lóðinni er frá bilastæðum.
Viðmiðunarstærð húss er 600 m².
Kvóð um stig á lóðinni, sjá skýringar og skilmálateikningu.

Húshæð og þak:

Leyfilegt er að byggja einnar hæðar leikskólalús. Salarhæð miðast við 3-4 m.
Þakhæð má ekki fara upp fyrir viðmiðunarkvóta, sjá skýringar-skilmálateikningu.

Bilastæði:

Gert er ráð fyrir 22 bilastæðum á lóðinni.

BREYTTIR SÉRSKILMÁLAR

Hönnun húsa og lóða:

Heimilt er að sambyggja grunn- og leikskóla, viðmiðunarstærð byggingar er 7600 m². Gert er ráð fyrir að aðalinnangangur verði í grunnskólann frá skólalóðinni sunnanmegin. Eins er þar leyfð nauðsynleg aðkoma neyðarþjéfa.
Lóðir Árvað 2 og 3 sameinast í eina lóð, stærð lóðar verður ca 29550 m². Við bilastæði er kvóð um gróður og tveggja metra há a mön. 1/8 hluti yfirborðs bilastæða skal vera hellulagt til þess að skapa vistvænna og meira aðlaðandi umhverfi.

Byggingarreitur:

Byggingarreitir eru sameinaðir í einn, innan hans er heimilt að byggja grunn- og leikskóla á 1-2 hæðum (sjá nánar byggingarreit). Þakform er frjálst, hámarkshæðir koma fram á skilmálasníðum. Heimilt er að byggja íþróttahús og sundlaug innan byggingarreits, jafnframt er heimilt að staðsetja bráðabirgða skólastofur utan hans tímabundið. Ekki er búndin byggingarlina á lóðinni en skilyrt er að bygging tengis/ snerti byggingarreit til norðurs eða vesturs.

Bilastæði:

Gert er ráð fyrir a.m.k. 22 bilastæðum á lóðinni.
Auk þess er gert ráð fyrir 86 bilastæðum á tveimur sér bilastæðalóðum

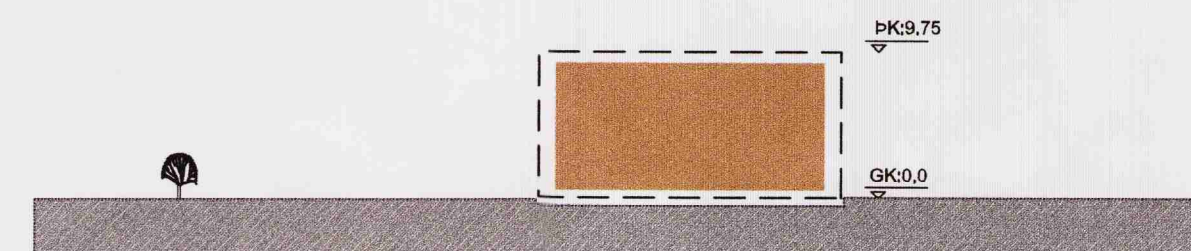
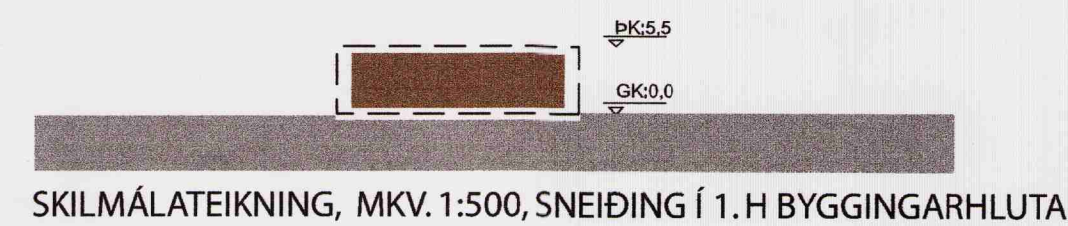

Deiliskipulagsbreyting þessi sem fengið hefur meðferð í samræmi við ákvæði 25. gr. skipulags- og byggingarlaga nr. 73/1997 var samþykkt í SKIPULAGSRÁÐI þann 11.júlí 2007 og í BORGARRÁÐI þann 16.mai 2007.

Tillagan var auglýst frá 28.mai 2007 með athugasemdafresti til 6.júlí 2007.

Auglýsing um gildistöku breytingarinnar var birt í B-deild Stjórnartíðinda þann 2007.

Ást. Ást.

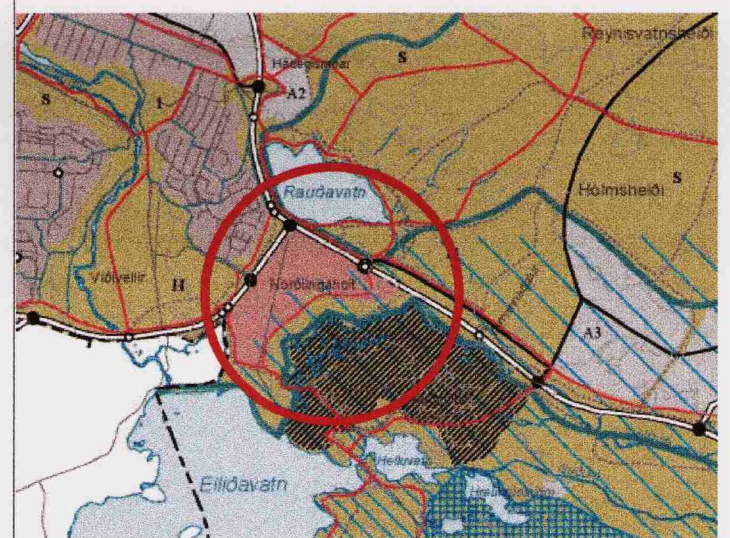

ADALSKIPULAG REYKJAVÍKUR 2001-2024

SKÝRINGAR

- BYGGINGARREITUR 1 HÆÐ
- BYGGINGARREITUR 1-2 HÆÐIR
- LÓÐAMÖRK
- AFMÖRKUN BREYTINGA
- KVÖÐ UM MÖN
- FJÖLDI BILASTÆÐA Á LÓÐ



UNNIÐ FYRIR FRAMKVÆMDASVIÐ
BREYTINGAR
VERKHEITI
NORÐLINGAHOLT
BREYTING Á DEILISKIPULAGI
ÁRVAÐ 2 OG 3

MÁL 1:2000, 1:500
HANNAD ÁÁ
DAGS. 23.04.07
TEIKNAD AMB

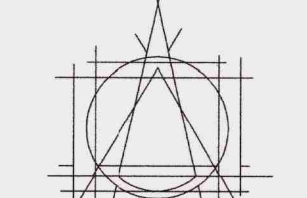

T.ark
TEIKNISTOFAN ehf
ARKITEKTAR - BRAUTARHOLTI 6
105 REYKJAVÍK - ÍSLAND
Sími: 540 5700 - FAX: 540 5701
teiknistofan@tark.is - www.tark.is

IVON STEFÁN CILIA FÁÍ 141155-4159
BJARNI SNÆBJÖRNSSON FÁÍ 020753-4989
ÁSGEIR ÁSGEIRSSON BFÍ 060161-5429

SAMP.

Öll athor og öflif teikninga, að hluta eða heild, er höð samþykki höfundara, skv. ákvæðum húflundalaga.