

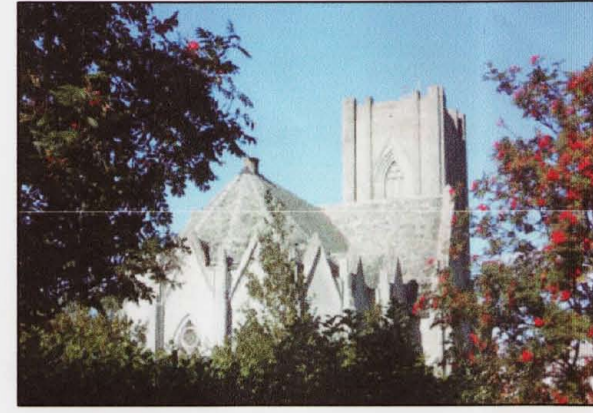

LANDAKOTSSPÍTALI



LANDAKOTSKIRKJA



LANDAKOTSSKÓLI



LANDAKOTSSKÓLI



HÁVALLAGATA 14-16

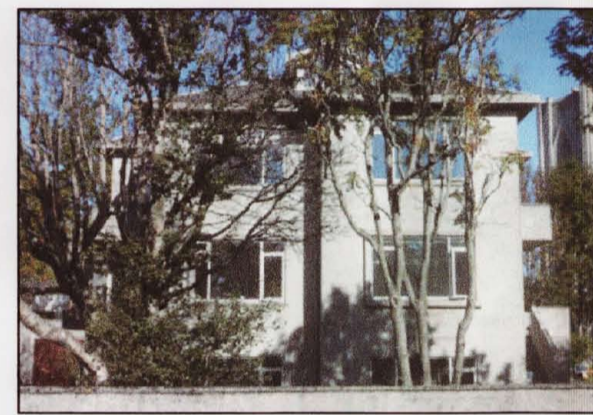

HÁVALLAGATA 18



HÁVALLAGATA 20



HÁVALLAGATA 22



HÁVALLAGATA 24



HOFSVALLAGATA 1



GAMLI STÝRMANNASKÓLINN



ÖLDUGATA 19



ÖLDUGATA 17



ÆGISGATA 26



### Greinargerð og skipulagsskilmálar fyrir Landakotsreit

**AFMÖRKUN**  
Deiliskipulagsvæði nær til staðgreinireita 1.137.2, 1.160.0 og 1.160.1 og afmarkast af Tungötu, Hávallaagötu, Hávallaagötu, Hofsvallaagötu, Hranarstíg, Öldugötu og Ægisgötu.

**STEFNUMÖRKUN**  
Deiliskipulag Landakotsreits er í samræmi við Aðalskipulag Reykjavíkur 2001-2024. Landnotkun er íbúðarsvæði og þjónustustofnanir. Á svæði fyrir þjónustustofnanir er gert ráð fyrir heilstu þjónustustofnum sem þjóna borgarluta eða stærra svæði, s.s. mennta- og heilbrigðisstofnum.  
Á íbúðarsvæðum er gert ráð fyrir íbúðarbyggð ásamt tilheyrandi nærþjónustu. Einnig verður höfð til hljóðnær, þar sem við á, stefnumörkun í svæðisskipulagi höfuðborgarsvæðisins og þemahefti Reykjavíkurborgar um húsnæðing í Reykjavík, svæðið innan Hringbrautar/Snorrabrautar.

**MEGINMARKMID**  
Eitt helsta víðfangsefni deiliskipulagsins er að:  

- skoða reitinn með tilliti til verndunar
- skýra og skilgreina viðbyggingarmöguleika
- tryggja að ný- eða viðbyggingar falli vel að því umhverfi sem fyrir er.

**MÆLIBLÖD**  
Mæliblöd verða gefin út sem sýna nákvæmar lóðastærðir, lóðamörk, byggingarreit hús og leiðbeinandi gölfkóta.

### DEILISKIPULAGSSKILMÁLAR

Lög er áhersla á að halda hverfinu í sem upprunalegastr mynd og að götumyndum verði ekki breytt nema þá til að færa byggingar nær upprunum. Heimilt er að gera minniháttar breytingar á húsam samnannalega hafa engin grunnárhrif án þess að það teljist deiliskipulagsbreyting. Um er að ræða kvæði og allt að 3 fm viðbyggingar. Hönnunin er hæð skilyrðum sem gerð eru varðandi breytingar á svæðum sem njóta vendar og kemur m.a. fram í þemahefti Reykjavíkurborgar um húsnæðing í Reykjavík, svæðið innan Hringbrautar / Snorrabrautar, þar sem það á við. Þar kemur fram að elsti hluti Landakotsskóla og Gamli Stýrmanaskólinn eru fríðar, lagt er til að fríða Landakotskirkju og að Öldugata 19 fái vernd sem 20. aldar bygging. Jafnframt er lagt til að öll íbúðarhús á svæðinu og Gamli Stýrmanaskólinn fái svæðisvernd. „Lagt er til að svip húsa verði sem minnst raskað, t.d. þak og gluggagerðum. Upprunaleg veggáferð (t.d. múrlitur) húsa haldist þar sem hún hefur varðveist. Steypitr garðvegir setja svip á margar götur og hafa mikið umhverfsgildi. Sýna þarf sérstaka aðgát við hönnun breytinga og viðbygginga.“ Auk þessa er gert ráð fyrir að Hofsvallaagata 1 og Hávallaagata 24 fái vernd sem 20. aldar byggingar.

**LÓDIR – BREYTINGAR**  
Byggingar kaþólska safnaðarins, Landakotskirkja, Landakotsskóli og safnaðarheimili / íbúðir og opið grænt svæði verða á einni lóð.

**NÝBYGGINGAR**  
Nýbyggingar skulu taka mið af nærliggjandi byggingum hvað varðar stærðir útlit og hlutföll. Hámarks hæð viðbyggingar við Landakotsskóla skal ekki fara yfir hæð annarra bygginga skólans og skal þakform vera það sama og á aðliggjandi byggingum.

**BILGEYMSLUR**  
Bilgeymslur eru við flest húsanna og er ekki gert ráð fyrir að fjölga bilgeymslum. Verði bilgeymslur endurnýjaðar skal gæta þess að hönnun þeirra falli vel að húsi og umhverfi og taki mið af því.

**STEYPTIR GARÐVEGGIR**  
Steyptir garðvegir setja mikinn svip á umhverfið og hafa gildi fyrir götumyndina og byggingarlistarlegt gildi sem hluti heildrænnar hönnunar. Má þar sérstaklega nefna garðvegi við Hávallaagötu 24, Hofsvallaagötu 1 og Ægisgötu 26. Lög er áhersla á að varðveita garðveggina í sem upprunalegastr mynd og er ekki leyfilegt að rjúfa garðvegi til að koma fyrir frekari bílastæðum á lóðum.

**BÍLASTÆÐI Á LÓÐUM**  
Ekki er leyfilegt að fjölga bílastæðum á íbúðarhúsalóðum frá því sem nú er.

**TRJÁGRÖÐUR**  
Farið skal með trjágröður á svæðinu í samræmi við samþykkt um fríðun trjáa sem samþykkt var í borgarstjórn Reykjavíkur 21. mars 2002. Þar er m.a. kvæðið á um að leita skuli leyfis garðyrkjustjóra Reykjavíkurborgar hyggist menn fella tré sem er hærra en 8 metrar og eldra en 60 ára. Við endurnýjun trjáplanta ber að leggja áherslu á trjategundir s.s. reyntré, víði, birki og hlyn í stað trjategunda eins og aspar eða stórvaxinna grenitrjáa.

**UMFERÐ, GATNAKERFI OG BÍLASTÆÐI**  
Engar breytingar eru gerðar á núverandi gatnakerfi og bílastæðum á svæðinu en lagt er til að bílastæðum verði fjölgað á lóð Stýrmanaskólans og gerður er byggingarreitir fyrir neðanjarðarbílastæði á lóð Landakotspítala. Lög er áhersla á að bílastæðasvæði norðan spítalans verði prýdd gróinu að svo miklu leyti sem hægt er til að gefa svæðinu hlýgra yfirbragð.

**GÖNGULEIÐIR OG OPIN SVÆÐI**  
Gönguleiðir eru meðfram götum og á lóð Landakotspítala og Gamla Stýrmanaskólans. Einnig eru göngustígar á opna græna svæðinu sem er austast á Landakotslúni. Lög er áhersla á að halda græna svæðinu og að þar verði hvorki leyfðar byggingar né frekari bílastæði. Opna græna svæðið er útivistarsvæði fyrir almenning, þar er leikvöllur sem skal viðhalda. Jafnframt er leiksvæði á eystrilu lóðarinnar nr. 21-23 við Öldugötu. Vegna þéttingar byggðar hefur grænum svæðum í hjarta borgarinnar fækkað. Það hefur í för með sér að þau svæði sem eftir eru verða verðmætari fyrir íbúa Reykjavíkur. Þétting byggðar kallar á aukna bílaumferð og bílastæðapörf og mundi þétting á þessu svæði þrenniga enn meira að þeirri starfsemi sem fyrir er á svæðinu hvað varðar umferð og bílastæði.

**NÝTINGARHLUTFALL**  
Bilgeymslur neðanjarðar reiknast ekki með í leyfilegu hámarksnýtingarhlutfalli.

NÚVERANDI STÁÐA				SKIPULAGSSKILMÁLAR			
Heiti	Lóð fm	Byggm. N		Lóð fm	Byggm.N	Athugasemdir	
Landakotsspítali, Tungata 26	6949	9357	1,35	6949	9357	1,35	Heimil er að byggja bílakjallara undir hluta lóðar. Kvæði um gönguleið. Ekki eru heimilaðar aðrar breytingar umfram það sem almennir skilmálar leyfa.
Hranarstígur 4, spennistöð OR	108	34	0,31	108	34	0,31	Öbreytt
Gamli Stýrmanaskólinn, Öldugata 21-23	1193	381	0,32	1193	381	0,31	Öbreytt
Öldugata 19	602	372	0,62	602	372	0,62	Gamli Stýrmanaskólinn er fríðar. Lagt er til að húsó verði verndað sem 20. aldar bygging.
Öldugata 17	340	523	1,54	340	523	1,54	Öbreytt
Ægisgata 26	351	310	0,88	351	310	0,88	Öbreytt
Hávallaagata 18	644	331	0,51	644	349	0,54	Ekki eru heimilær breytingar umfram það sem almennir skilmálar leyfa.
Hávallaagata 20	600	365	0,61	600	370	0,62	Ekki eru heimilær breytingar umfram það sem almennir skilmálar leyfa.
Hávallaagata 22	600	700	1,17	600	705	1,18	Ekki eru heimilær breytingar umfram það sem almennir skilmálar leyfa.
Hávallaagata 24	608	380	0,63	608	380	0,63	Lagt er til að húsó verði verndað sem 20. aldar bygging.
Hofsvallaagata 1	738	508	0,69	738	508	0,69	Lagt er til að húsó verði verndað sem 20. aldar bygging.
Landakotsskóli, Landakotskirkja, Tungata 13 - 15 og Hávallaagata 14-16	19400	4392	0,23	20349	4942	0,25	Heimil að byggja viðbyggingu allt að 550 fm. Lóð sameinaðar. Tillaga að fríðun Landakotskirkju. Elstu byggingar Landakotsskóla eru fríðar.

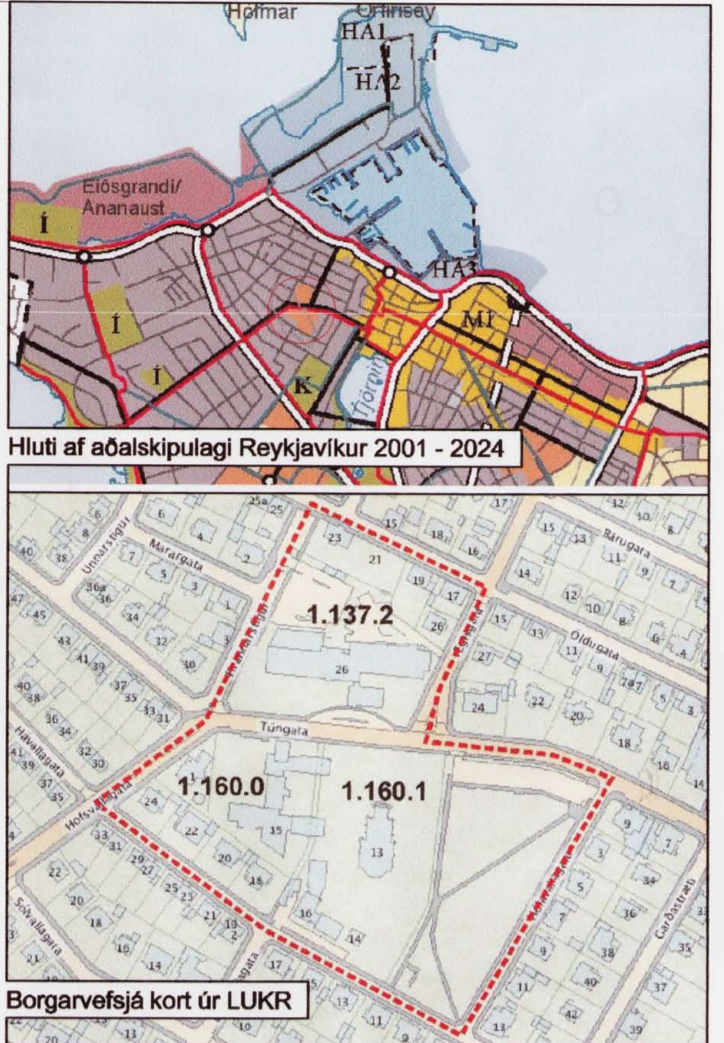

**SKÝRINGAR:**

- MÖRK DEILISKIPULAGS
- LÓÐAMÖRK
- GÖTUR
- STÍGAR
- NÚVERANDI BYGGINGAR
- BYGGINGARREITUR
- REITUR F. BÍLAKJALLARA
- OPID GRÆNT SVÆÐI
- ÚTIVISTARSVÆÐI
- LEIKSVÆÐI
- FRÍÐADAR BYGGINGAR  
SBR. FJÖLUBLAAN LIT Á HÚSNÆÐINGARKORTI
- TILLAGA AÐ FRÍÐUN BYGGINGA  
SBR. RAUBAN LIT Á HÚSNÆÐINGARKORTI
- VERNDUN 20. ALDAR BYGGINGA  
SBR. GRUENAN LIT Á HÚSNÆÐINGARKORTI
- SVÆÐISVERND
- STÆRD LÓÐAR Í FM
- HÚSNÚMER
- 1. HÆÐ, KJALLARI, RIS
- BYGGINGARÁR
- BÍLASTÆÐI

Deiliskipulag þetta sem fengið hefur meðferð í samræmi við ákvæði 25. gr. skipulags- og byggingarlaga nr. 73 / 1997 var samþykkt í SKIPULAGSSVÆÐI þann 21. mars 2007 og í BILGEYMSLUM þann 21. mars 2007.

Tillagan var auglýst frá 21. jan. 2007 með athugasemdafresti til 7. mars 2007.

Auglýsing um gildistöku deiliskipulagsins var birt í B-deild Stjórnartíðinda þann 2007.

*[Signature]*

UNNID FYRIR SKIPULAGS- OG BYGGINGARVÍÐ REYKJAVÍKUR

**LANDAKOTSREITUR REYKJAVÍK DEILISKIPULAGSTILLAGA**

KVARDI: 1:1000 / A1 TEIKN NR: 1/1  
DAGSETT: 07.12.2006 HANNAÐ: ÖGV  
FLOKKUR: DSK TEIKNNAÐ: ÖGV

**plan 21 ehf**  
arkitekta- og skipulagsráðgjöf  
Skipholti 11-13 105 Reykjavík 567 0200 plan21@simnet.is  
Ólaf Guðný Valdmarsson arkitekt FAI 8661585 ogv@simnet.is