



NÚVERANDI ÁSTAND

TILLAGA AÐ DEILISKIPULAGI M 1:500

GREINARGERÐ:

Afmörkun svæðis
Deiliskipulag nær til staðgreinireits 1.171.3 sem afmarkast af Laugavegi, Bergstaðastræti og Skólavörðustíg.

Lýsing svæðis, núverandi ástand

Reiturinn er samlega heilsteypur hvað varðar götumyndar Bergstaðastræti og Skólavörðustígs. Öðru máli gegnir um ástæðu reitsins frá Laugavegi. Húsið að Laugavegi 2 var byggt 1887. Það er reisulegt timburhús með klassískum stíleinkennum og brotabaki. Húsið stendur á mikilvægum stað í miðbæjarmyndinni þar sem mestast tveir aðalverslunargættir miðbæjarinn. Í Húsvendarskrá Reykjavíkur* er varðveislugildi hússins talið mikið og þar er lagt til að hugað verði að friðun þess (TF). Steinsteypit viðbygging var reist 1916. Vegna aldurs er húsið háð þjómminjalögum um allar breytingar á núverandi ástandi þess (F1918). Lóðirnar að Laugavegi 4 og 6 eru líta nýttar og húsum ekki vel við haldið. Húsið að Laugavegi 4 er upphaflega byggt 1890. Í Húsvendarskrá Reykjavíkur* er það talið mikilvægt við verndun götumyndar Laugavegs (VG). Viðbygging frá 1905 er við austurgaffel hússins. Vegna aldurs er húsið háð þjómminjalögum um allar breytingar á núverandi ástandi þess (F1918). Húsið að Laugavegi 6 er upphaflega byggt 1871. Í Húsvendarskrá Reykjavíkur* er það talið mikilvægt við verndun götumyndar Laugavegs (VG) vegna aldurs er varðveislugildi þess nokkurt (F1918). Viðbygging er frá 1917. Vegna aldurs er húsið háð þjómminjalögum um allar breytingar á núverandi ástandi þess (F1918). Laugavegur 8 er byggt 1985. Hús, hlaðið úr stími, að Laugavegi 10 er í Húsvendarskrá Reykjavíkur* talið mikilvægt ásamt með Laugavegi 11 og 12 sem hornhús með umhverfsgildi (VG). Húsið er byggt 1896. Viðbyggingar vestur og suður af steinhúsi voru reistar 1939 og síðar. Bergstaðastræti 2 er byggt 1897 en viðbygging 1908. Í Húsvendarskrá Reykjavíkur* er það talið mikilvægt við verndun götumyndar Bergstaðastræti (VG) vegna aldurs er húsið háð þjómminjalögum um allar breytingar á núverandi ástandi þess (F1918). Bergstaðastræti 4 er byggt 1912. Vegna aldurs er húsið háð þjómminjalögum um allar breytingar á núverandi ástandi þess (F1918). Skólavörðustígur 5 er byggt 1882 og viðbygging 1921 og 1942. Vegna aldurs er húsið háð þjómminjalögum um allar breytingar á núverandi ástandi þess (F1918). Skólavörðustígur 3a er byggt 1919. Skólavörðustígur 3 er byggt 1947. Skólavörðustígur 1a er byggt 1938.

* Húsvendarskrá Reykjavíkur sem gefin var út sem þemahefili með Aðaliskipulagi Reykjavíkur 1996-2016. Á grundvelli hennar hefur Arþeansafn gefið út skýrsluna Byggingasaga, vestanvert Skólavörðuholt, Reykjavík 2000. Einnig er vísað til kalla 31 skilmálum og kvóðum hér á eftir.

Deiliskipulag

Fjarlægja má steinsteypa viðbyggingu við Laugaveg 2 sem byggt var 1916. Þessi í stað er gert ráð fyrir byggingarreit fyrir tveggja hæða byggingu með risi og kjallara. Upphafleg bygging (1887) nýtur verndar (TF). Fjarlægja má allar núverandi byggingar á lóðunum Laugavegur 4 og 6. Þreina í stað er gert ráð fyrir byggingarreit fyrir þriggja hæða hús með risi og kjallara. Á syðri hluta lóðarinnar Laugavegur 6 er þó aðeins heimilt að byggja einnar hæðar hús með kjallara. Fjarlægja má millibyggingu vestast á lóðinni Laugavegur 10 ásamt skýrbyggingu syðst á lóðinni við Bergstaðastræti. Þessi í stað er gert ráð fyrir byggingarreit fyrir þriggja hæða hús með kjallara vestast á lóðinni og tveggja hæða hús með risi meðfram Bergstaðastræti. Upphafleg bygging (1896) nýtur verndar (VG) og (F1918). Hækkja má hús við Bergstaðastræti 2 um eina hæð og gert er ráð fyrir byggingarreit fyrir einnar hæðar viðbyggingu með kjallara aftan við núverandi hús. Bergstaðastræti 2 nýtur verndar (F1918). Hækkja má syðra hús við Bergstaðastræti 4 um eina hæð. Núverandi hús við Bergstaðastræti 4 (1912) nýta verndar (F1918). Hækkja má hús við Skólavörðustíg 5 um eina hæð. Núverandi hús (1882, 1921 og 1942) nýtur verndar (F1918).

NÚVERANDI ÁSTAND				TILLAGA AÐ DEILISKIPULAGI				
Staðgr.	heiti	lóð m ²	bygg.m.	N:	lóð m ²	bygg.m.	max N:	athugasemdir
1.171.3	Laugavegur 2	155	327	2,11	155	513	3,31	Breytt, sjá greinargerð og deiliskipulagsskilmála fyrir staðgreinireit 1.171.3.
1.171.3	Laugavegur 4	389	190	3,35	389	432	3,98	Breytt, sjá greinargerð og deiliskipulagsskilmála fyrir staðgreinireit 1.171.3.
1.171.3	Laugavegur 6	289	189	0,71	289	936	3,2	Breytt, sjá greinargerð og deiliskipulagsskilmála fyrir staðgreinireit 1.171.3.
1.171.3	Laugavegur 8	369	1017	2,75	369	1017	2,75	Öbreytt.
1.171.3	Laugavegur 10	246	417	1,69	246	702	2,85	Breytt, sjá greinargerð og deiliskipulagsskilmála fyrir staðgreinireit 1.171.3.
1.171.3	Skólavörðustígur 1a	*	471	*	*	471	*	Öbreytt. Á sömu lóðinni Laugavegur 4.
1.171.3	Skólavörðustígur 3	*	645	*	*	645	*	Öbreytt. Á sömu lóðinni Laugavegur 4.
1.171.3	Skólavörðustígur 3a	170	583	3,42	170	583	3,42	Öbreytt. Á sömu lóðinni Laugavegur 4.
1.171.3	Skólavörðustígur 5	201	305	1,51	201	463	2,30	Breytt, sjá greinargerð og deiliskipulagsskilmála fyrir staðgreinireit 1.171.3.
1.171.3	Bergstaðastræti 2	163	170	1,04	163	302	1,85	Breytt, sjá greinargerð og deiliskipulagsskilmála fyrir staðgreinireit 1.171.3.
1.171.3	Bergstaðastræti 4	337	597	2,08	337	767	2,26	Breytt, sjá greinargerð og deiliskipulagsskilmála fyrir staðgreinireit 1.171.3.

BYGGINGARMAGN NÚ: 4.911 m²
BYGGINGARMAGN SKV. TILLAGU: 6.831 m²

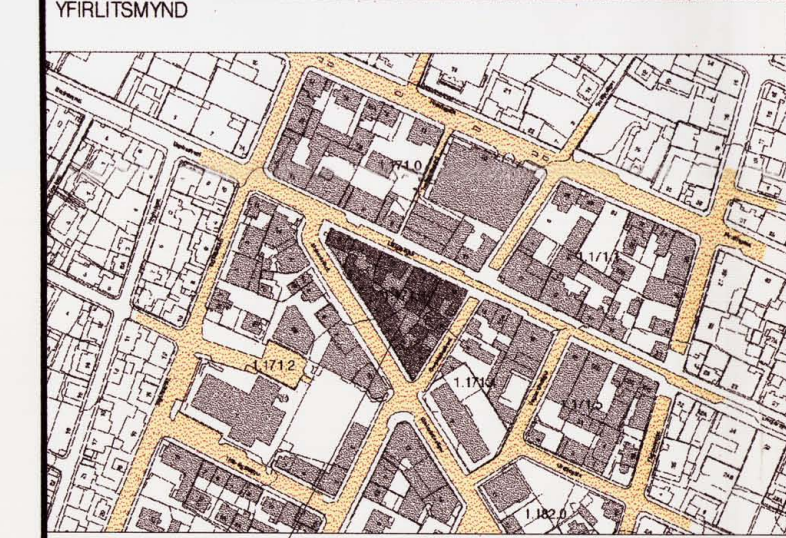
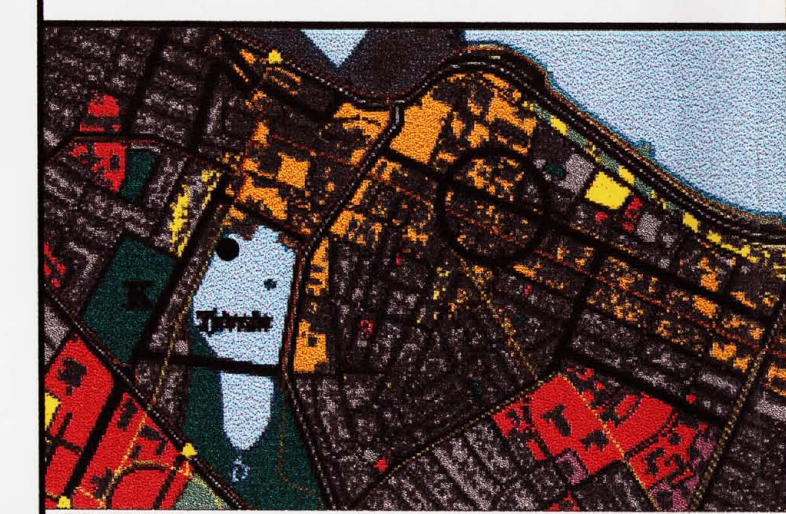
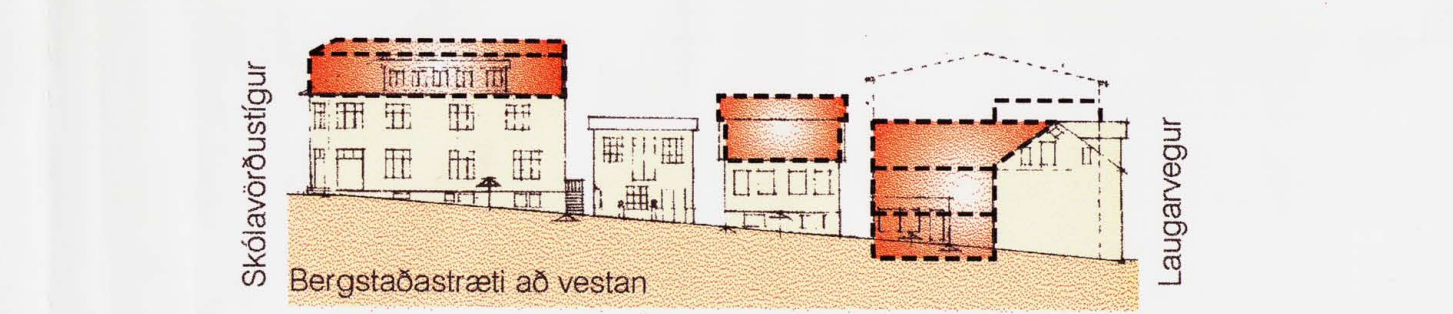
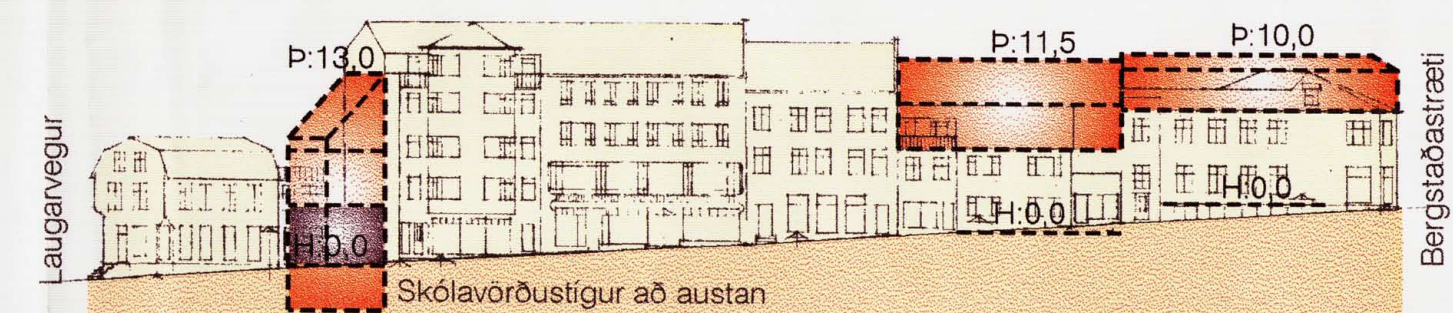
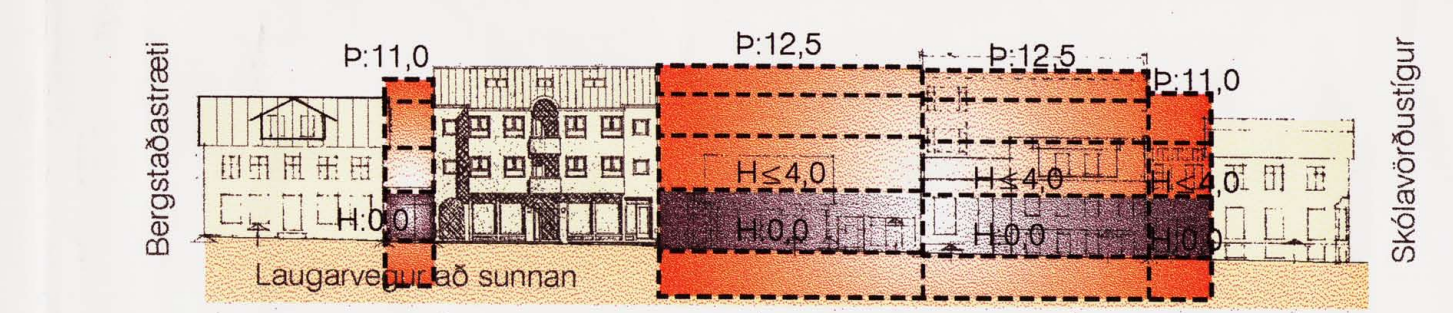

REITUR 1.171.3

- SKÝRINGAR:**
- AFMÖRKUN DEILISKIPULAGSREITS
 - AFMÖRKUN MIÐBORGARINNAR
 - MÖRK SKILGREINDS GÖTUSVÆDIS
 - NÚVERANDI BYGGINGAR
 - BYGGINGARREITUR HÁMARK (Hæðir nr 2, hæð við Hvítgöngu og hæð nr 1, hæð við Laugaveg)
 - BYGGINGARREITUR HÁMARK (1. og 2. hæð við Hvítgöngu og 1. hæð við Laugaveg)
 - BINDANDI BYGGINGARLÍNA
 - BYGGINGARREITUR NEDANJARDAR
 - MEGIN MÆNISSTEFNA
 - NÚVERANDI LÓÐARMÖRK
 - NÝ LÓÐARMÖRK
 - 1KR HÆÐIR / KJALLARI / NÝTANLEGT RIS
 - 1KR LÉYFLEGG HÆKKUN HÚSS, HÆÐ OG ÞAKFORM VERÐI Í SAMRÆMI VÐ AÐLGGJANDI HÚS
 - 5P FJÖLDI BILASTEDA Á LÓÐ
 - 5P FJÖLDI BILASTEDA Í BILGEMSLU
 - VG VERNDUN GÖTUMYNDAR
 - TF TILLAGA AÐ FRIÐUN
 - F1918 BYGGINGAR REISTAR FYRIR 1918

- H: GÖLFKÓTI AÐALHÆÐAR
- P: ÞAKKÓTI (HÁMARK)
- 1948: BYGGINGARAR
- 00: HÚSNÚMÉR
- KVÖÐ UM GÖNGUTENGL
- KVÖÐ UM UMFERÐ
- GÖNGUSTÍGUR
- INNKEYSLA Í BILASTÆÐISHÚS / KJALLARA

Nánari skilmálar, markmið og forsendur deiliskipulagsins koma fram í heftinu "Miðborgarsvæði Reykjavíkur. Greinargerð og deiliskipulagsskilmálar fyrir staðgreinireit 1.171.3"

SAMPYKKTIR:
AUGLÝSING UM GILDISTÖKU DEILISKIPULAGSINS VAR BIRTI Í B-DEILD STJÓRNARTÍÐINDA ÞANN 2002.

DEILISKIPULAG ÞETTA SEM AUGLÝST HEFUR VERIÐ SKV. 26. GR SKIPULAGS-SKIPULAGS- OG BYGGINGARLAGA NR. 73/1987 VAR SAMÞYKKT Í SKIPULAGS- OG BYGGINGARREIÐ ÞANN 11.9.2002.

OG Í BORGARRÁÐI ÞANN 17.9.2002.

DEILISKIPULAG ÞETTA VAR AUGLÝST FRA 12.7.2002. TIL 23.8.2002.

TEIKNISTOFA ARKITEKTA
GYLFI GUÐJÓNSSON
OG FELAGAR EHL
arkitektar hf

KLAPPARSTÍG 16, 101 REYKJAVÍK
SÍM 552-8740 FAX 562-8740
NETFANG: GYLFI@TEIKNA.IS

024

HANNAÐ: GY/SJO
TEIKNAD: GY/SJO
KVAFDI: 1.500
DAGS: 2001-12-12
BREYTT: 2002-06-20