

NÚV. DEILISKIPULAG FYRIR BORGARTÚN 32, SAMÞYKKT Í BORGARRÁÐI DAGS 6.10.2006

1:500

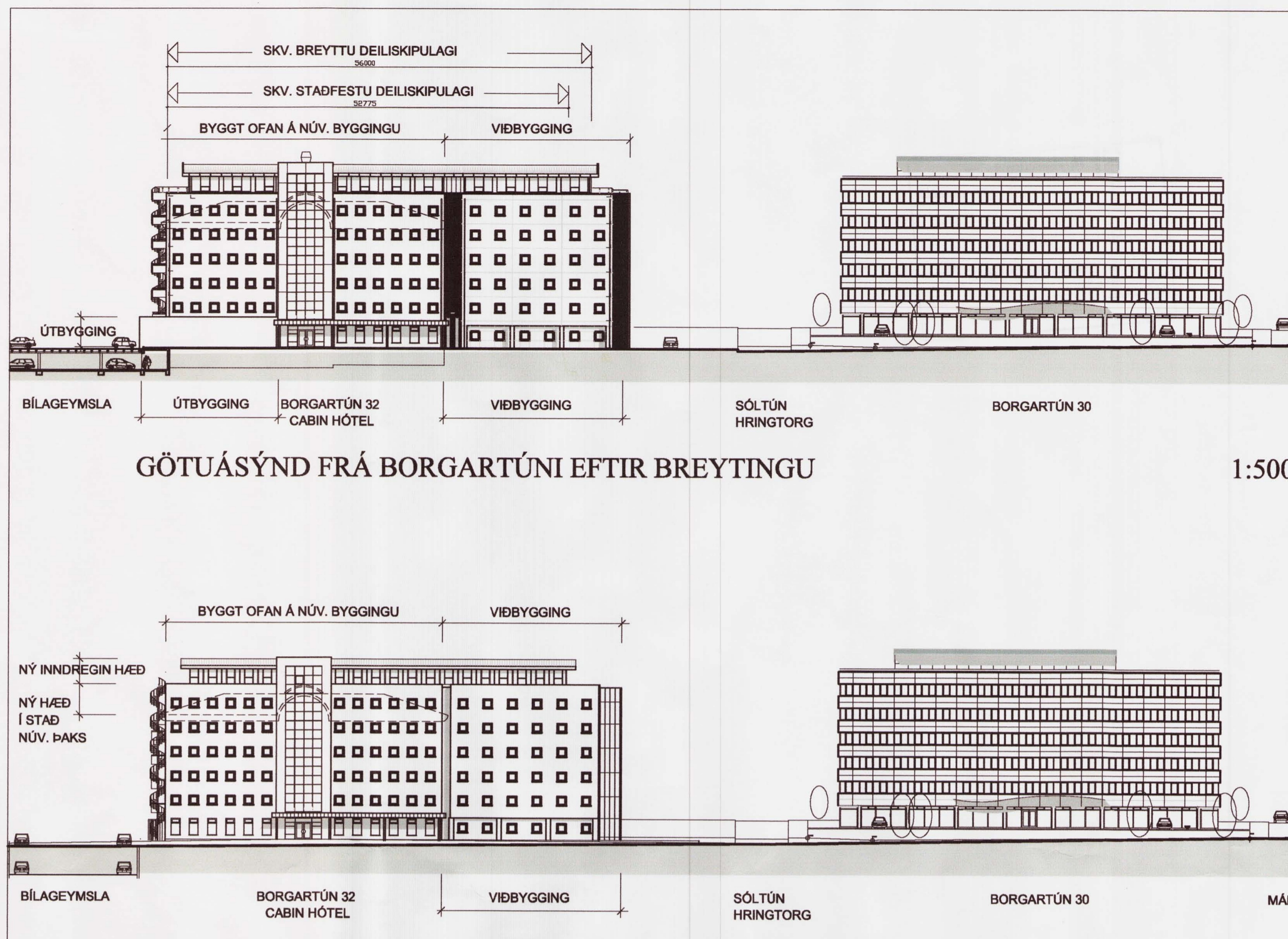

GÖTUÁSÝND FRÁ BORGARTÚNI EFTIR BREYTINGU

1:500

GÖTUÁSÝND FRÁ BORGARTÚNI SKV. STAÐFESTU DEILISKIPULAGI

1:500

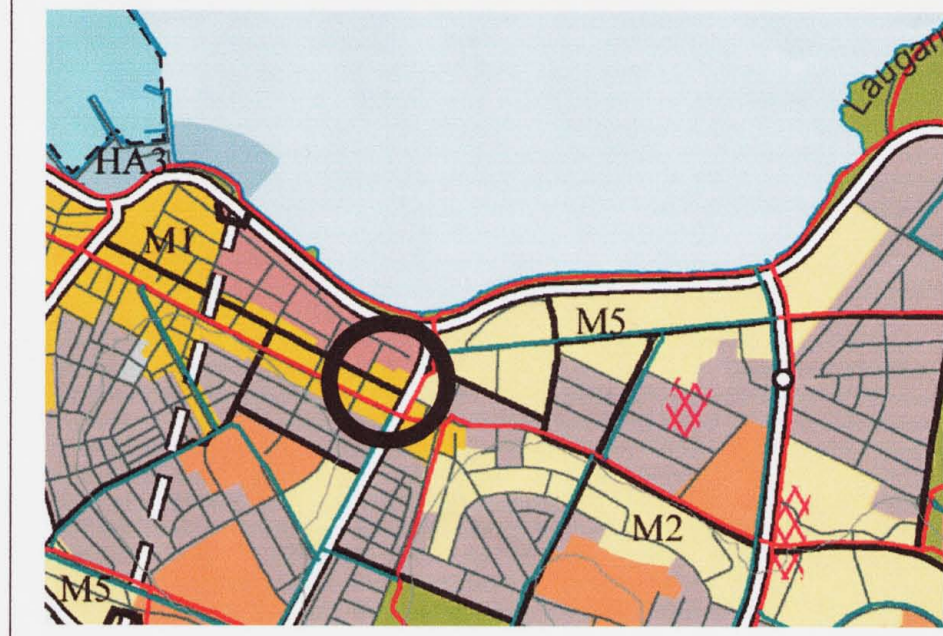

Hluti Aðalskipulags Reykjavíkur 1:20.000

Deiliskipulagsbreyting þessi, sem fengið hefur meðferð í samræmi við ákvæði 26. gr. skipulags- og byggingarlaga nr. 73/1997, var samþykkt í SKIPULAGSRÁÐI þann 21. maí 2007.

Breytingin var ekki grenndarkynnt þar sem hún varðaði ekki hagsmuni annarra en umsækjanda og Reykjavíkurborgar.

Auglýsing um gildistöku breytingarinnar var birt í B-deild Stjórnartíðinda þann 2007.

Agústa Þorbjörnsdóttir

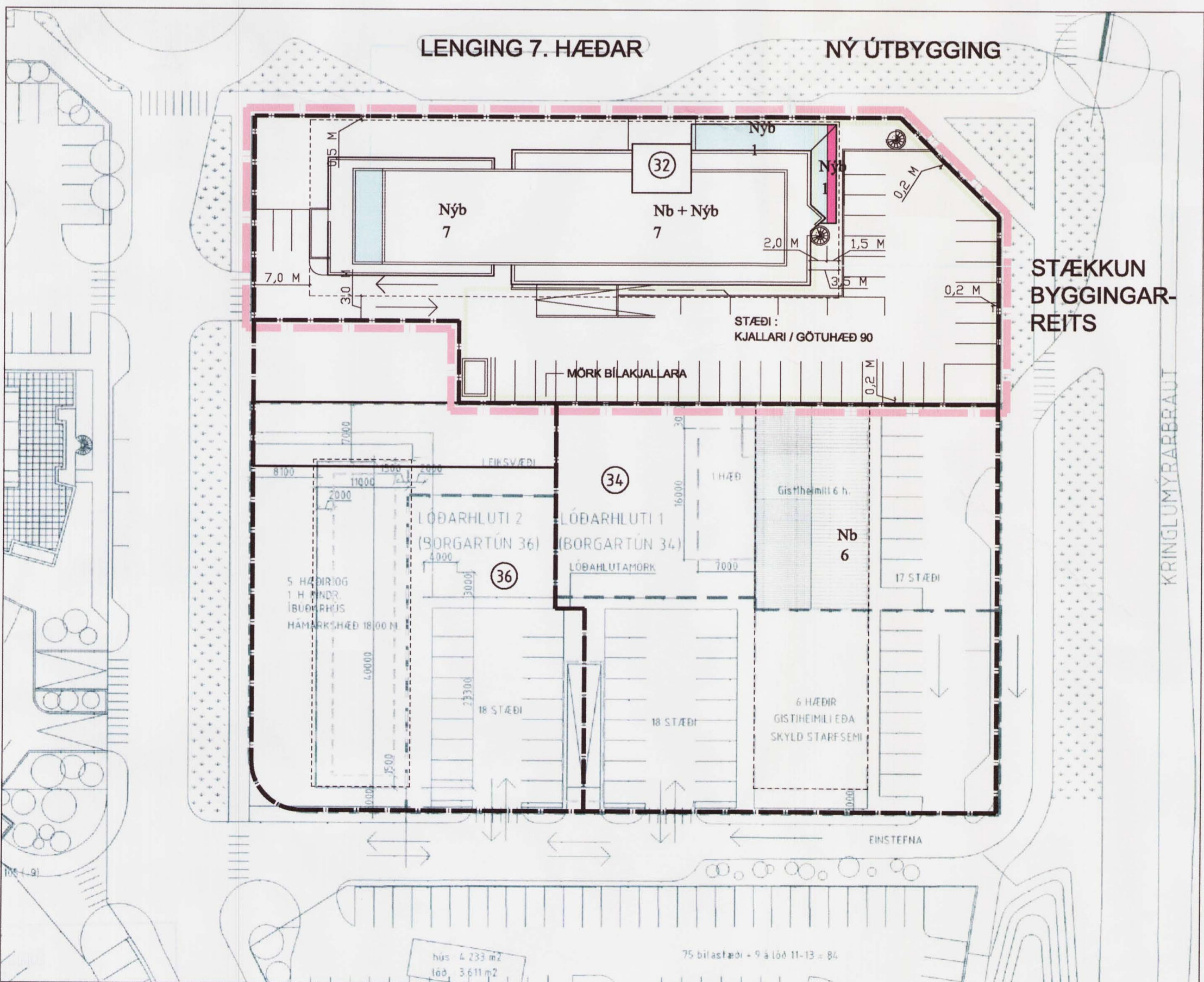

TILLAGA AÐ BREYTTU DEILISKIPULAGI FYRIR BORGARTÚN 32,

1:500

Skýringar:

- Mörk deiliskipulags
- Lóðarmörk
- Byggingarreitur húsa hámark
- Mörk bilakjallara
- Bilastæði ofanjarðar
- Húsnúmer
- Akstursstefna
- Núverandi byggingar
- Nýbyggingar
- Hæðir húsa
- Stækkun innan samþykks byggingarreits.
- Stækkun 1. hæðar innan stækkaðs byggingarreits.

BORGARTÚN 32.

Lóðin afmarkast af Sóltúni í vestri, Borgartúni í norðri, Kringlumyrarbraut í austri og lóðunum Borgartún 34 og 36 í suðri.

LÝSING:

Á lóðinni stendur Cabin-Hótel, samtals 7 hæða bygging, þ.e. 6 hæðir og efsta hæðin inndregin auk kjallari að hluta. Starfsemi hótelsins snýr eingöngu að gistingu og þjónustu við ferðamenn, að stærstum hluta erlendir gestir. Hótelid er ekki ráðstefnuhótel. Bilastæðisþörf er einkum vegna starfsfólks og vegna gesta með bílaeigubíla. Hótelid hefur til þessa byggt á litlum, ódýrum herbergjum, en stefnir með stækkuninni að því að uppfylla kröfur sem gerðar eru til 3 stjörnu hótels. Þar af leiðandi verða gistiherbergi í viðbyggingu stæri eða 18 - 26 m².

GILDANDI SKILMÁLAR:

Staðfest deiliskipulag af lóðinni að Borgartúni 32 er frá árinu 2006 og nær það skipulag nær eingöngu til þeirrar lóðar.

Stærð lóðar: 2863 m²
Byggingarmagn: 6336 m²
Nýting lóðar: 2,21

Bilastæði: 90 stæði.

GREINARGERÐ MEÐ BREYTINGU Á DEILISKIPULAGI:

Breytingin nær til eftirfarandi atriða:

1. Lengingar 7 hæðar (inndregin hæð) um 4,2 m til vesturs (um 50 m²) innan byggingarreits.
2. Útbyggingar á norð-austur horni 1. hæðar (um 75 m²) innan byggingarreits.
3. Stækkun byggingarreits til austurs um 1,5 metra.
4. Útbygging á austur horni 1. hæðar (um 15 m²) innan stækkaðs byggingarreits.

Uppdráttur sýnir þessar breytingar í grunnmynd og ásynd svo og breytingu á byggingarreit til austurs.

BREYTTIR SKILMÁLAR:

Stærð lóðar: 2863 m²

Núverandi byggingarmagn: 6336 m²

Aukning byggingarmagns: 154 m²

Heildar byggingarmagn lóðar: 6490 m²

Nýting lóðar: 2,27

Bilastæðisþörf: 90 stæði.

BORGARTÚN 32
CABIN HÓTEL

DEILISKIPULAG

DEILISKIPULAG

MKV. 1:500 HANNAÐ GH/RH
V.NR. TEIKNAD RH
DAGS. 28.2.2007 YFIRFARIÐ

00-01

TEIKN. NR.

SAMÞYKKT KT 050742-669

TEIKNISTOFA
GARÐARS HALLDÖRSSONAR, HÚSMEISTARAR
BORGARTÚN 20, 103 REYKJAVÍK
Sími: 562 1700 Símaráði: 562 1400 Netfang: tgf@centrum.is