

ALMENNAR UPPLÝSINGAR

**SVÆÐISSKIPULAG**  
 Svæðisskipulag Mýrasýslu 1998-2010 er í gildi. Þar er deiliskipulagsvæði merkt landsvæðingum, skógrækt og frístundabyggð.

**DEILISKIPULAGSSVÆÐIÐ**  
 Skipulagsvæðið er á Myrum í Borgarbyggð, það er 55,6 ha. Svæðið einkennist af háum klettaborgum með myrardögum á milli.

**VATNSVEITA**  
 Brunnur er staðsettur nyrst á deiliskipulagsvæðinu, á Raðhóla 7. Brunnsvæðið er í 5m radius umhverfis brunni og verður það girt marmarmidri girðingu. Grannsvæðið er í 30m radius umhverfis brunni. Á þessu svæði er notkun á hættulegum efnum og birgðagæmala slíkra efna bönnuð. Staðsetning borholu, brunnsvæðis og grannsvæðis er sýnd á uppgjöf og skalið til heilbrigðisfátta og hlutafélagandi aðila samkvæmt reglugerð nr.536/2001 um neysluvatn. Stofnloft mun eftir því sem við er komið liggja meðfram vegum.

**RAFMANN**  
 Rafmagn verður lagt um svæðið í samráði við RARIK. Stofnloft mun eftir því sem við er komið liggja meðfram vegum.

**SORP**  
 Sorpi á að skila í sorpgáa á svæði fyrir sorpgáa á vegum svætafélagsins.

**ROTDRÆR**  
 Rotbræir verða samnýttar þar sem því verður við komið, en annars verður rotbrú við hvern bútað og skali hún staðset innan byggingarreitir í samráði við heilbrigðisfátta svætafélagsins. Stærð rotbrúna mæst við heilbrigðisfátta. Gangi skal frá rotbrú samkv. byggingarreglugerð nr.441/1998, og reglugerð nr. 788/1999 og 799/1999 um fráveitur, skópi og meðhöndlun særu. Vísar er einnig lokaðar um Umhverfisstofnun um rotbræir og skútgætt (2002).

**VEGAMERFI OG BILASTÆÐI**  
 Aðkoma er frá þjóðvegi 52. Staðfélagsvegur. Tveir stofnvegir liggja um svæðið, alla 1375 m. Vegur liggur um þjónustusvæði að Brókarvatni. 2-4 bílastæði eru á hverja lóð.

**FORNLÆIFAR**  
 Fornleifarstöðfan er á deiliskipulagsvæðinu, deiliskipulagsvæðinu. Vettvangshugun var framkvæmd af Sónu Sif Einarssdóttur í nóvember 2007. Skráðir voru 4 minjastæðir, 3 vörður og ein mögrólf. Á skipulagsvæðinu. Takið er tillit til minjastæða í skipulagsvæðinu og þess gætt að minjastæðum verði ekki raskað. Ef áður ókunnar fornleifar finnst á svæðinu við uppgjöf skal tilkynna það til Fornleifavæðingar ríkisins. Önefitt er að raska fornleifum sem kunna að koma í ljós við uppgjöf nema að fenginni heimild Minjavæðingar Vesturlands.

SKIPULAGSKILMÁLAR

**LÓDIR**  
 Lódir eru 37. Lóðastærð er frá 0,57-2,30 ha. Lóðirnar ræðast meðfram stofnvegum. Lódir og byggingarreitir verða hnitsett á mælibíla. Lódir verða seildar sem eignarlóðir. Svæði utan eignarlóða eru sameiginlir lóðaeignandi (1/37 á lóð).

**BYGGINGARREITIR**  
 Byggingarreitir er áhrifarkur á hverja lóð á deiliskipulagsvæðinu. Byggingarreitir er 50 m frá Brókarvatni innan þjónustusvæðis fyrir 40 m þjónustuhús.

**FRÁGANGUR LÓDA**  
 Lóðareignandi skal ganga þannig frá lóðina eftir byggingarfrákvæmdir að ekki sé hætt á upplýstir í opin sár í gróðurþekjuna eða skemmd á gróðri.

**ÞJÓNUSTUSVÆÐI**  
 Þjónustusvæðið er skilgreint fyrir frístunda starfsemi er tengist Brókarvatni. Við Brókarvatni má byggja bátabyggja. Nokkur vélknúna tækja á Brókarvatni er ekki leyfleg. Innan byggingarreitir þjónustuhúss má geyma báta, kajaka og bátakerur. Báta og kajaka má geyma yfir sumarið við vansbakann.

**GÖNGULEIDIR**  
 Um frístundaþyggjuna liggur gönguleið um hæstu svæðin og meðfram vatnsbökkum.

**GIRÐINGAR**  
 Svæðið er girt sameiginlegri girðingu. Ekki er heimilt að girta einstaka lóðir.

**LEIKSVÆÐI**  
 Á þjónustusvæðinu má útbúa leiksvæði.

BYGGINGARSKILMÁLAR

**BYGGINGAR**  
 Grunnfótur frístundahúss skal vera 100-400 m<sup>2</sup> og skali það vera á einni hæð. Frístundahúsi má vera ein til þrjú stakar byggingar og skulu þær tengjast með þöllum eða skólvegum. Hámarks hæð húss er 4,8 m. Þakhalli má vera 0°-45°. Hæð á gólfplötu má ekki vera meiri en 30 cm yfir frágangló yfirborð lóðar. Heimilt er að setja lúsing á útvegum byggingar. Lúsing skal vera höglærr. Ríkisráð stefna byggingar skal vera samhlöð hæðarlínum.

**LÓÐARMÖRK**  
 Lóðarmörk verða merkt 50 cm háum ryðfríum staurum.

**ÞJÓNUSTUHÚS**  
 Innan byggingarreitir þjónustusvæðis má reisa 40 m<sup>2</sup> þjónustuhús/bátaskýli. Hæð húss má vera 3 m. Byggingarreitir er timbur og skali það vera klætt öðrum klæðningu. Þjónustuhús er ekki tekið til gætingar.

**BÁTARYGGJA**  
 Brygja skal vera rotbryggja úr timbri. Vanda skal festingar bryggja við land.

SKÝRINGAR

—	Skipulagsvæði	P	Bílastæði
—	Lóðarmörk	•	Brunnur
- - -	Byggingarreitir	•	Brunnsvæði
—	Vegstæði	•	Grannsvæði
—	Vegmíða	■	Svæði fyrir sorpgáa
○ ○ ○ ○	Fornminjar	■	Vatendi
○ ○ ○ ○	Gönguleið	■	Útivistarsvæði
⊙	Númer lóðar	■	Þjónustusvæði
9999 m <sup>2</sup>	Stærð lóðar		

Svæðisskipulag Mýrasýslu 1998-2010

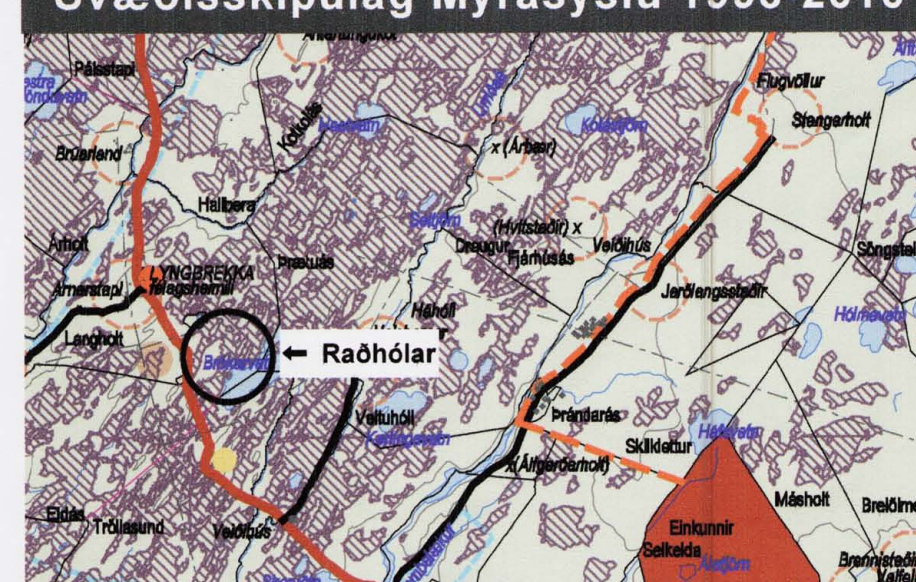

Raðhólar í landi Arnarstapa  
 Deiliskipulag

landlinur  
 LANDLÍNUR

Mkv.	Dags.	Verkhelti	Skráarheiti	Teikrun
1: 2000	14.07.2008	d392 - Brókarvatn	d392.dgn	URP/E/RK

VERKFNASTJÓRI  
 SOPULAGSMALA BORGARBYGGJA

Borgarbraut 61, 310 Borgarnes • sími 435 1254  
 landlinur@landlinur.is • www.landlinur.is

Skipulagshönnuður  
 Ulla R. Pedersen  
 Landslagsarkitekt FÍLA

Deiliskipulag þetta sem auglýst hefur verið samkvæmt 25. gr. skipulags- og byggingarlaga nr. 73/1997. Deiliskipulagið var samþykkt af sveitarstjórn þann 10. jan 2008

Deiliskipulagið var auglýst frá 27.2 til 26.3 2008

Auglýsing um gildistöku deiliskipulagsins var birt í B-deild Stjórnartíðinda þann \_\_\_\_\_

Deiliskipulagið óðlast gildi þann \_\_\_\_\_

*Sigrún Einarsson*

0 50 100 150 200 250 m

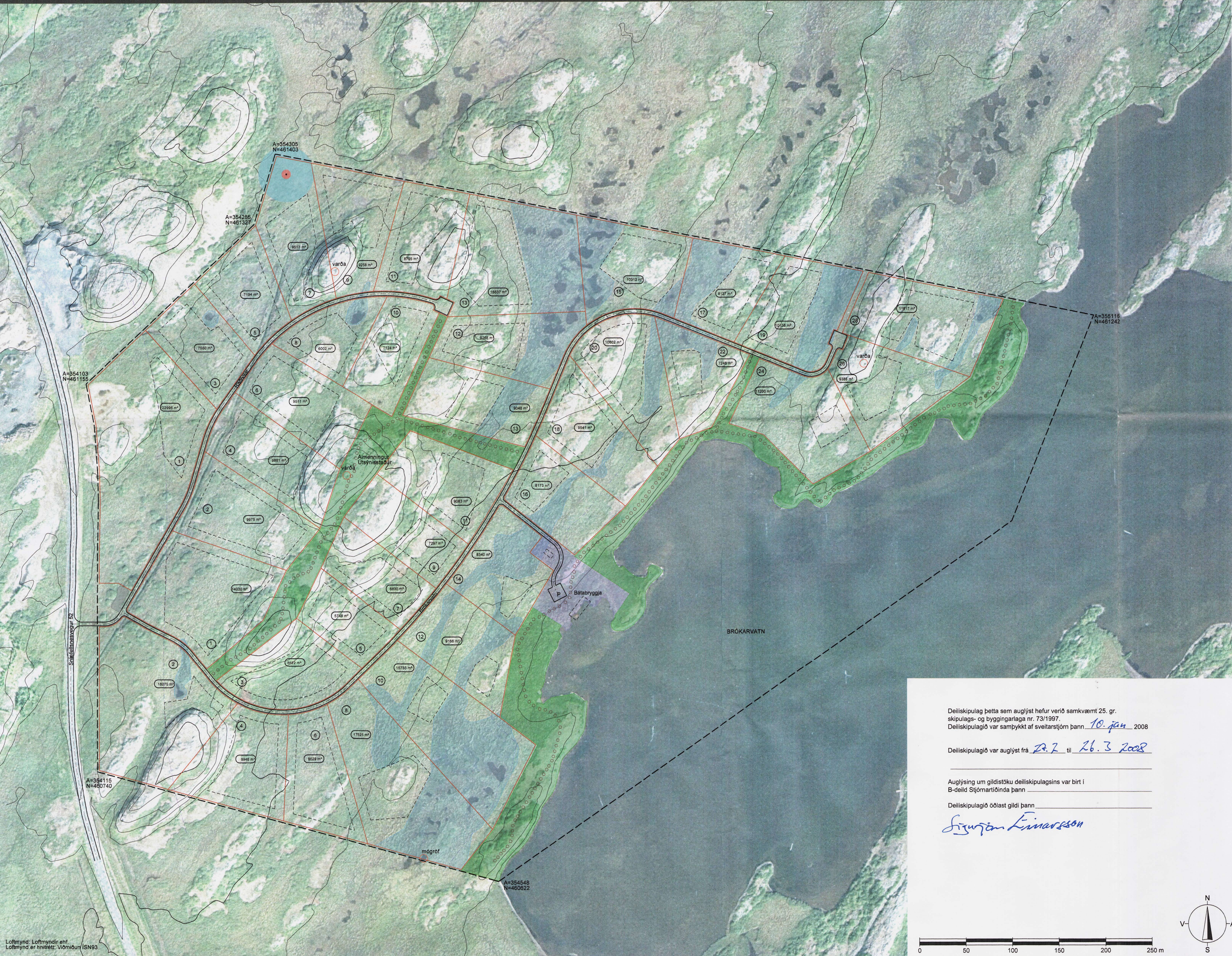

Lofmynd: Loftmyndir ehf.  
 Loftmynd er hnitsett. Viðmiðun ISN93