

# GRAFARLÆKUR-STEKKJARMÓAR-DJÚPIDALUR BREYTING Á DEILISKIPULAGI, STGR 4.14



Hluti gildandi deiliskipulags Grafarholt-Stekkjarmóar-Djúpidalur dags. 17.05.2000. 1:500



Breyting á deiliskipulagi Grafarholt-Stekkjarmóar-Djúpidalur 1:500

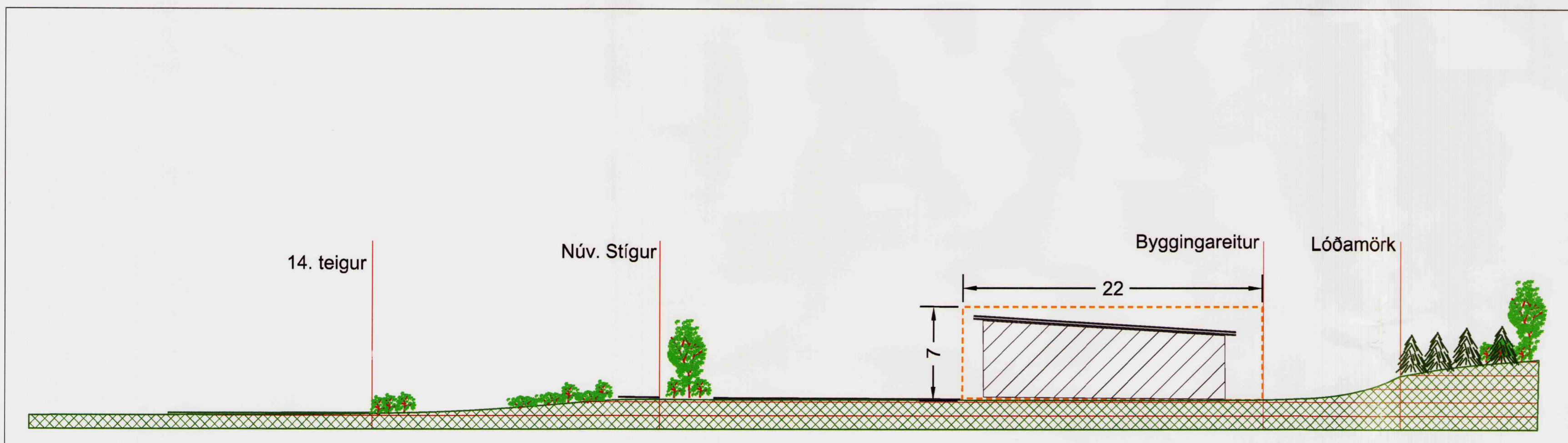

Sneiðing 1:250 a-a

## GREINARGERÐ

### Inngangur

Tillagan gerir ráð fyrir nýjum byggingareit á lóð fyrir vélageymslu Golfklúbbs Reykjavíkur ásamt byggingareit fyrir efnislagar (grifjum) ásamt eldsneytistanki og olíuskiljum neðanjarðar. Reiturinn er staðsettur í suðurhorni athafnasvæðis GR austan við núverandi göngu- og hjólréiðastíg sem liggur þvert í gegnum svæðið. Suður af svæðinu eru Hádegismóar þar sem gert er ráð fyrir athafnasvæði merkt A2 í Aðalskipulagi Reykjavíkur 2001-2024. Reitur vélageymslu er innan svæðis sem skilgreindur er sem opið svæði til sérstakra nota merkt G (golfvöllur) í gildandi aðalskipulagi. Aðgengi að vélageymslu er eftir stígum og öðrum slóðum innan athafnasvæðis GR. Reiturinn er staðsettur í hvílt og er gert ráð fyrir að reiturinn falli inn í landið og gengið verði frá jöðrum með lyngþökum til að fella svæðið að núverandi gróðri og landi.

### Skilmálar

Lóð: Ganga skal frá jöðrum svæðis þannig að þeir falli að núverandi landi. Tyrfa skal jaðra með lyngþökum eða sambærilegum þökum í samræmi við núverandi gróður í næsta nágrenni. Gert er ráð fyrir trjám, runna- og lággróðri á milli núverandi stígs og lóðar.

### Byggingareitir:

e5) Á reitnum er heimild að reisa vélageymslu allt að 800 fm að grunnflatarmáli. Hámarkshæð vélageymslu er 7 m frá lægsta gölfkóta. Gölfkóti er 81.5 +/- 30 sm. Pakahalli er frjals. Leitast skal við klæðning og yfirborð skemmu sé í jarðlitum.

e6) Á reitnum er gert ráð fyrir steyptum hölfum (grifjum) fyrir efnislagar. Á reitnum er jafnframt gert ráð fyrir eldsneytistanki og olíuskiljum neðanjarðar. Hafa skal samráð við Heilbrigðiseftirlit Reykjavíkur um frágang mengunarvarna.

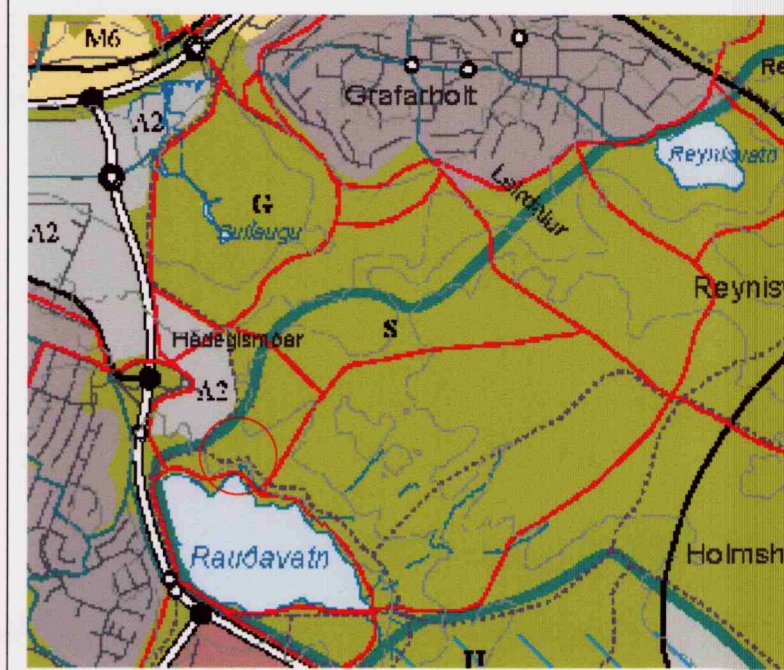

Aðalskipulag Reykjavíkur 2001-2024 - staðsetning

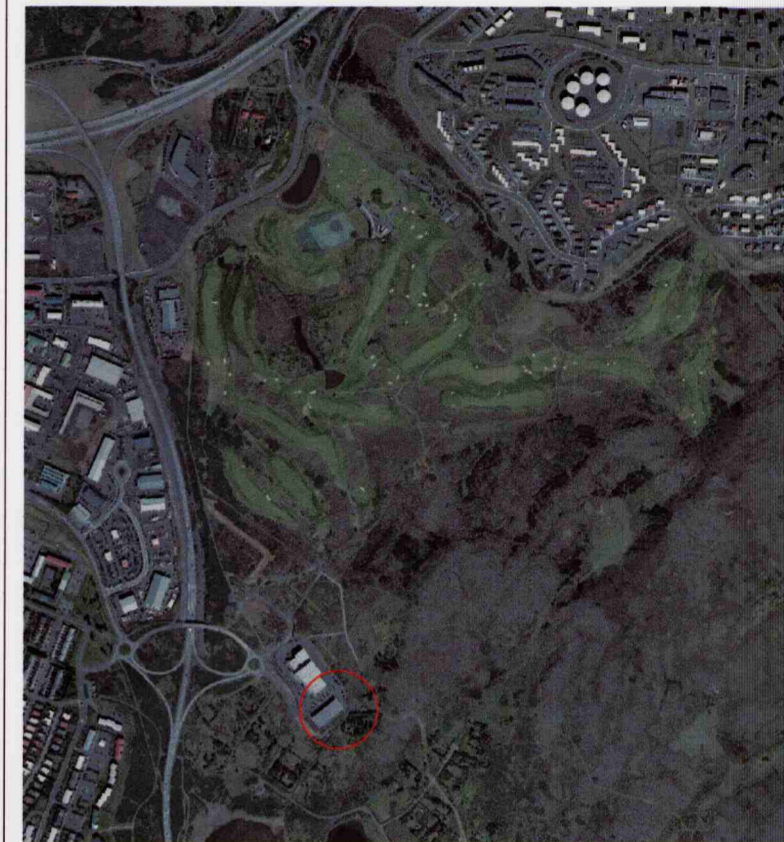

Loftmynd staðsetning

## LYKILL

- Afmörkun deiliskipulagsbreytingar
- Byggingareitur
- Lóðamörk
- Gróðursetning
- Nýjar hæðarlínur

Deiliskipulags breyting þessi sem fengið hefur meðferð í samræmi við ákvæði 25. gr. skipulags- og byggingarlaga nr. 73/1997 var samþykkt í Skjalstofu borgarinnar þann 18.3.2009 og í Bókunarkræni þann 11.4.2009.

Tillagan var auglýst frá 18.3.2009 með atugasemdafrest til 4.5.2009.

Auglýsing um gildistöku breytingarinnar var birt í B-deild Stjórnartíðinda þann 11.4.2009.

*[Signature]*

## GRAFARLÆKUR-STEKKJARMÓAR-DJÚPIDALUR BREYTING Á DEILISKIPULAGI, STGR 4.14

ARK LAND

DAGS. 08.02.2009

Teknað BA

