

SKÝRINGAMYNDIR

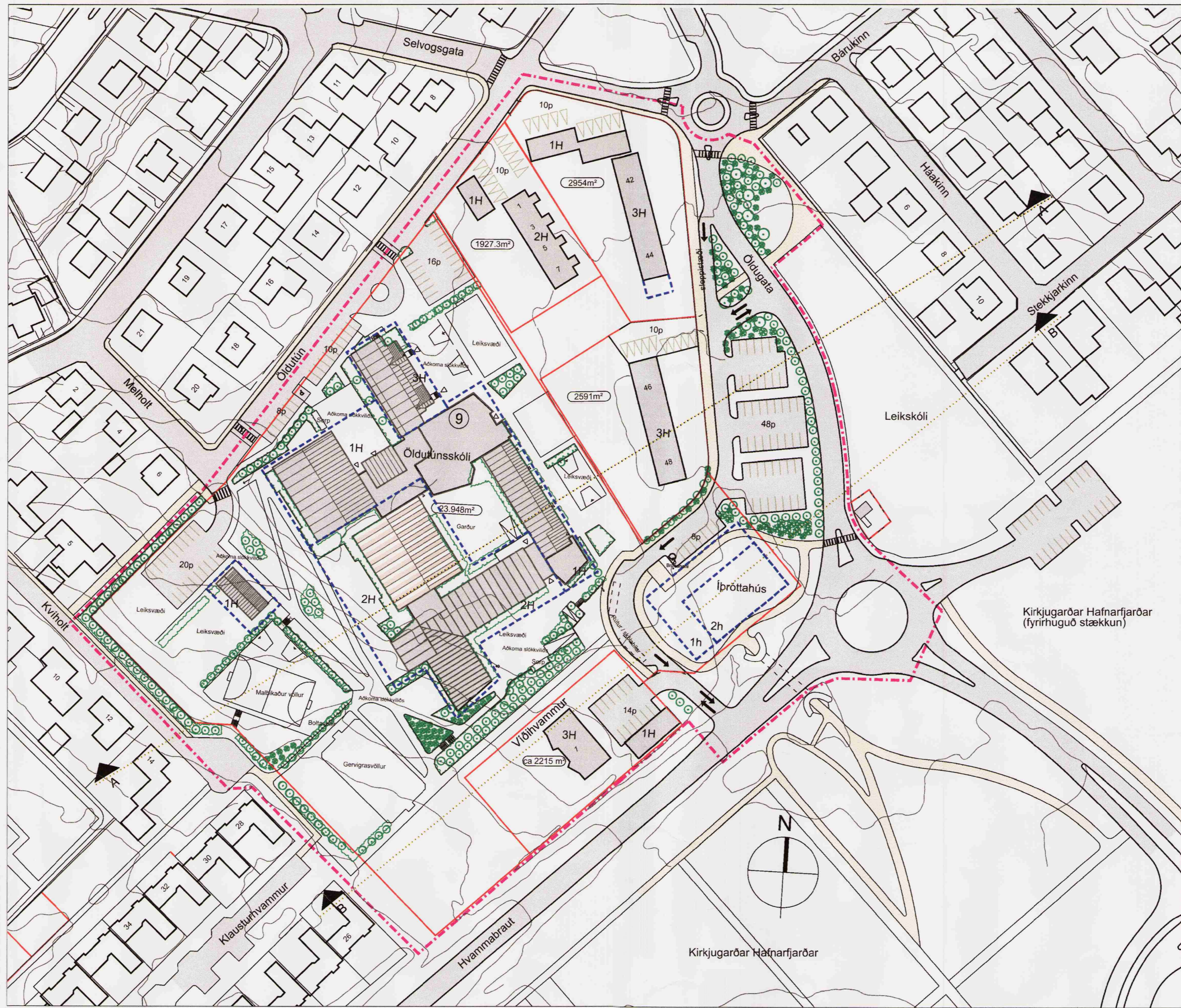

DEILISKIPULAG mkv. 1:1000

ALMENN - ADRAGANDI

AFMÖRKUN REITS:
 Skipulagsreitir afmarkaðar af Hvammbraut og Kirkjugarðinum í suð-austur, Selvogsgötu í norður, Öldutúni í norð-vestur, Kviholti og Hvömmunum í suð-vestur og Öldutúni í norð-austur.

NUVERANDI AÐSTÆÐUR:
 Innan skipulagsreits eru:
 1. ÖLDUTÚNSSKÓLI sem er 1-10. bekkjar þriggja hlöðuá grunnskóli með um 610 nemendur og eru um 60-70 starfsmenn við vinnu í skólanum samtímis þegar mest er. Skólastarstofan á p.a.á. frá misunandi tímabili en byggingarnar eru samtengdar innbyrðis og mynda umgöngu um líflinn garð í miðjunni. Útsvæði nemenda eru umhverfis byggingarnar. Byggingarnar eru flestar á einni og tveim hæðum en ein áttunda er þrem hæðum. Þakgerðir eru ýmist ríspak, einhalla þak eða flatt þak.
 2. FJÖLBÝLISHÚS sem standa við Víðhvamm 1, Öldutúni 42-44 og 46-48 og Öldutún 1, 3, 5 og 7.

SKIPULAGSSTADA:
 Ekiert deiliskipulag er til af svæðinu en samkvæmt aðalskipulagi er svæðið að mestu stofnanasvæði en að hluta íbúðarsvæði.

SKILMÁLAR

LÖDASTÆRDIR, BYGGINGARMAGN OG NYTINGARHLUTFALL:
 ÖLDUTÚNSSKÓLI OG ÍÞRÓTTAHÚS:
 Löðastærð: Löð skólans og íþróttahússins verður sameiginleg auk þess sem grænt svæði skólalóðum um 4.790m² og verður heldarstærð hennar 23.948m².
 Flatarmál bygginga:
 - Skólabygging núverandi: 6737m² (skv. FMR)
 - Skólabygging - hámarksflatarmál viðbyggingar: 1500m²
 - Íþróttahús - hámarksflatarmál viðbyggingar: 800m²
 Hámarksnytingarhlutfall 0,40.

VIÐHVAMMUR 1:
 Löðamörk færð um ca. 5,5 metra til norð-austurs. Löðastærð verður ca 2217m².
 Flatarmál bygginga: 945m² (skv. FMR) - 7 íbúðir 3 hæðir og 6 bílegismyrur.
 Hámarksnytingarhlutfall: 0,50
 Endanleg löð ákveðin á mælibaði.

ÖLDUGATA 42-44:
 Löðastærð 2954m²
 Flatarmál bygginga: 1127m² (skv. FMR) - 10 íbúðir 3 hæðir og 10 bílegismyrur.
 Hámarksnytingarhlutfall: 0,50

ÖLDUGATA 46-48:
 Löðastærð 2591m²
 Flatarmál bygginga: 895m² (skv. FMR) - 10 íbúðir 3 hæðir.
 Nytingarhlutfall: 0,45

ÖLDUTÚN 1-3-5-7:
 Löðastærð 1927m²
 Flatarmál bygginga: 1137m² (skv. FMR) - 8 íbúðir 2 hæðir og 4 bílegismyrur.
 Hámarksnytingarhlutfall: 0,60

BYGGINGAR:
 Fyrirhuguð er stækun á Öldutúnsskóla um ca. 800m² en heimilt er að stækka skólann um 1500m² alla og skal stækunin vera innan þess byggingarreits sem sýndur eru umhverfis skólann. Heimilt er að rífa/andurbjuggja þann byggingarhluta sérstaklega ef þannig merktur á uppdraetti.
 Auk þess er innan skólalóðar heimilt að byggja 800m² íþróttahús á 1-2 hæðum (salur 2 hæðir) innan byggingarreits, með tilheyrandi aðstöðu og bílastæðum.
 Hámarksstærðir eru annars vegar 8,3 metrar og hins vegar 4 metrar.
 Sýndir eru bæði löðréttir og láréttir byggingarreitir á uppdraetti og skulu byggingar rúmast innan þeirra.

Ekki er gert ráð fyrir frekara byggingarmagn á löðum Öldutúns 1,3,5 og 7, Öldutúni 46-48 og Víðhvamm 1, en heimilt er að byggja við Öldutúni 42-44 innan byggingarreits og innan hámarksnytingarhlutfalls. Hæð viðbyggingar má hvergi fara yfir hæð núverandi húss. Byggingarmætti fyrir 2 hæðir eru 8,5 metrar á hæð og byggingarmætti fyrir 1 hæð eru 5,5 metrar á hæð máli frá botnplötu. Ekki er heimilt að byggja við hærna en 8,5 metra.

LÖDAMÖRK ERU EKKI TIL STAÐFESTINGAR HÉR EN VERDA NÁNAR AFMÖRKUÐ Á LÖDABLAÐI.

AÐKOMU OG GÖNGUTENGSL:
 Helstu breytingar eru að Öldugatan færast austur og innkeyrslan að skólanum færast norður. Þetta gefur möguleika á fleiri bílastæðum við skólann og bættir aðkomu fyrir bæði bíla og rútur. Núverandi bílastæði fyrir rútur og skólabíla við Öldutúni verður lögð nýr og staðinn kenndur fyrir milli skóla og íþróttahúss þar sem hægt verður að aka í einstefnu og út á Hvammbraut við Víðhvamm 1. Auk þess er möguleiki á að sleppa börnum út við sleppistæði framman við Öldutúni 44. Aðkoma að Víðhvamm 1 breytist og verður tvísteina út á Hvammbraut. Til að greiða fyrir útakstur frá bílastæðum að Víðhvamm 1, skal setja bískýlu við útkýrslu frá skólalóð þar sem umferð frá skólalóð og Víðhvamm 1 sameinast. Lögð er áhersla á góð göngutengsl að og frá skólanum og innan skólalóðarinnar. Gangbrautir eru staðsettar víða til að bærta öryggi barna á leið til skóla og til að draga úr umferðarhraða en góttar umhverfis skólans eru allar 30km gótur nema Hvammbraut sem er með 50km hámarkshraða en undir hana liggja undirgöng frá kirkjugarði að skólalóð. Vegna staðsetningar á íþróttahúsi er nauðsynlegt að gera breytingar á göngustíg að frá undirgöngum þannig að göngutengsl séu beggja megin við íþróttahús.

BÍLASTÆÐI:
 SKÓLI OG ÍÞRÓTTAHÚS:
 Heildarbílastæðiföldi skal vera 1 stæði pr. 75m² húsnæðis auk rútu stæða og gera það 120 stæði við fullnýtingu byggingarmagns. Á uppdraetti eru sýnd 112 bílastæði og 2-3 rútu stæði. Gert er ráð fyrir samnýtingu stæða. FJÖLBÝLISHÚS við Víðhvamm 1, Öldutúni 42-44 og 46-48, og Öldutún 1-3-5-7.
 Staðsetning bílastæða er sýnd á uppdraetti og skal fjöldi vera skv. byggingarreglugerð.

SKÓLALÓÐ:
 Gróður er leiðbeinandi en mikilvægt er að halda sem mest af gróðu innan skólalóðarinnar bæði til skýringmynda og til að aðstoðandi grænt yfirbragð auk þess sem mikilvægt er að gróðurseta meðfram göngustígum og á suðum reilum. Sorggeymdur eru staðsettar á suðausturhluta löðar og norðvesturhluta löðar. Tryggja skal aðgengi slökkviðis og stjórkrabla að öllum inngöngum skólans. Lýsing á skólalóð skal miðast við að valda sem minnstum óþægindum fyrir nágarna og skal ljósgjafi vera að mestu hulinn.

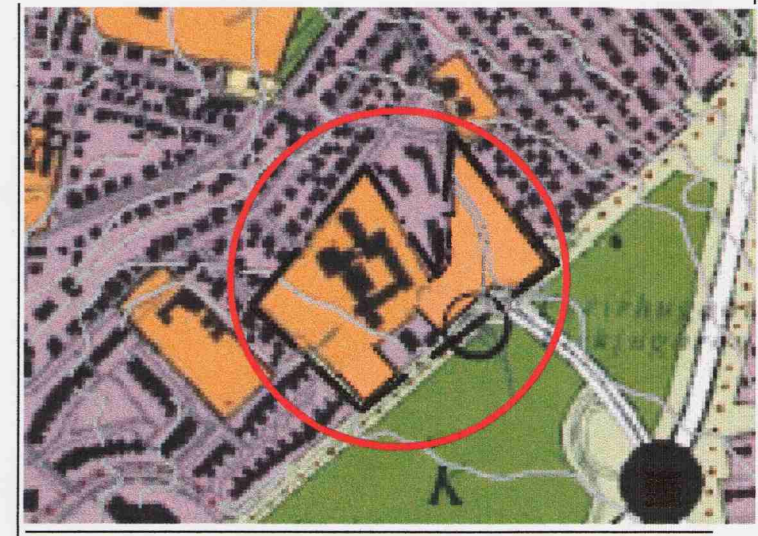

Údráttur úr aðalskipulagi Hafnarjarðar 2005-2025

- Afmörkun deiliskipulagsreits
- Byggingarreitir
- Löðastærð
- Löðamörk
- 0H Hæð byggingar
- Núverandi byggingar innan skipulagssvæðis
- Bygging sem heimilt er að rífa
- Göngustígur - útfærsla og staðsetning ekki bindandi

Deiliskipulag þetta sem auglýst hefur hefur skv. 25 gr. skipulags- og byggingarlaga var samþykkt hjá skipulags- og byggingarráði Hafnarjarðar þann 10. mars 2009.

[Signature]
 Fh. Skipulags- og byggingarráðs

- og í bæjarstjórn Hafnarjarðar 12. mars 2009.

[Signature]
 Bæjarstjórnin í Hafnarfirði

Deiliskipulagið var auglýst 17. mars 2009 með atvissendardrátti til 12. janúar 2010.

Auglýsing um gildistöku deiliskipulagsins var birt í 13-hefti stjórnartíðinda þann 2009.

Skipulagsstofnun hefur fengið þessi gögn til yfirferðar í samræmi við skipulags- og byggingarlög nr. 73/1997.

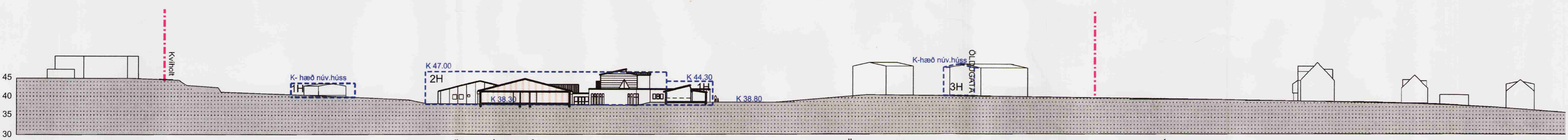

A - A

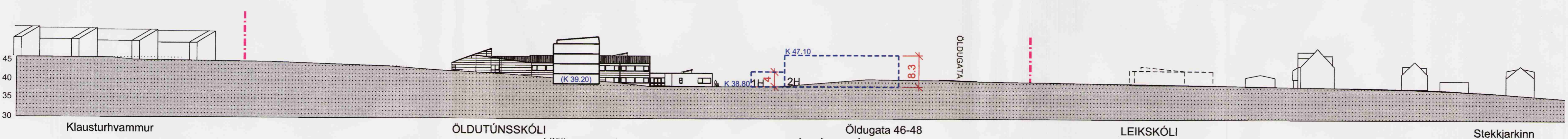

B - B

SNEIÐINGAR mkv. 1:750

ÚTGÁFA	TEIKNAD	ÍSAMBÝKKT	Í DAGS
BREYTINGAR			

ASK Arkitektar
 Gersgölu 9
 101 Reykjavík
 Sími 515 0300
 Fax 515 0319
 www.ask.is

ASK ARKITEKTAR

Þálf Gunnlaugsson arkitekt FAI, kt. 210552-2199

ÖLDUTÚNSSKÓLI Hafnarfirði
 VERMÁN

HEITI TEIKNINGAR MKV. Í A1
 1:1000 / 750

TEIKNAD

DEILISKIPULAG

DAÐS
 16.10.2008

UTGÁFA

VERK-NR. 06120
 NÚMER TEIKNINGAR 05-01
 ÚTGÁFA 00