



HLUTI GILDANDI DEILSKIPULAGS Mkv. 1:3000  
Samþykkt í bæjarstjórn 20.12.2005 og ódlast gildi 14.06.2006

**Deiliskipulagsbreytingin felst í eftirfarandi:**

- Bætt er við byggingarreit fyrir lokaða, óupphitaða geymslu- byggingu fyrir gám vestan við dælu- og hreinsistöð í Hraunavík. Hámarksflatarmál byggingar: 48 fermetrar. Hámarkshæð byggingar er 4,0 metrar. Útlit og efnisval skal samræmast meginbyggingu dælu- og hreinsistöðvar.
- Göngustígur er færður til innan lóðar dælu- og hreinsistöðvar. Færslan er vegna reynslu af miklum sjógangi og skemmda sem urðu á stíg nær sjó við slíkar aðstæður. Stígurinn færir austur og suður fyrir byggingarreit stöðvarinnar.

SVÆÐIÐ SEM BREYTINGIN TEKUR TIL

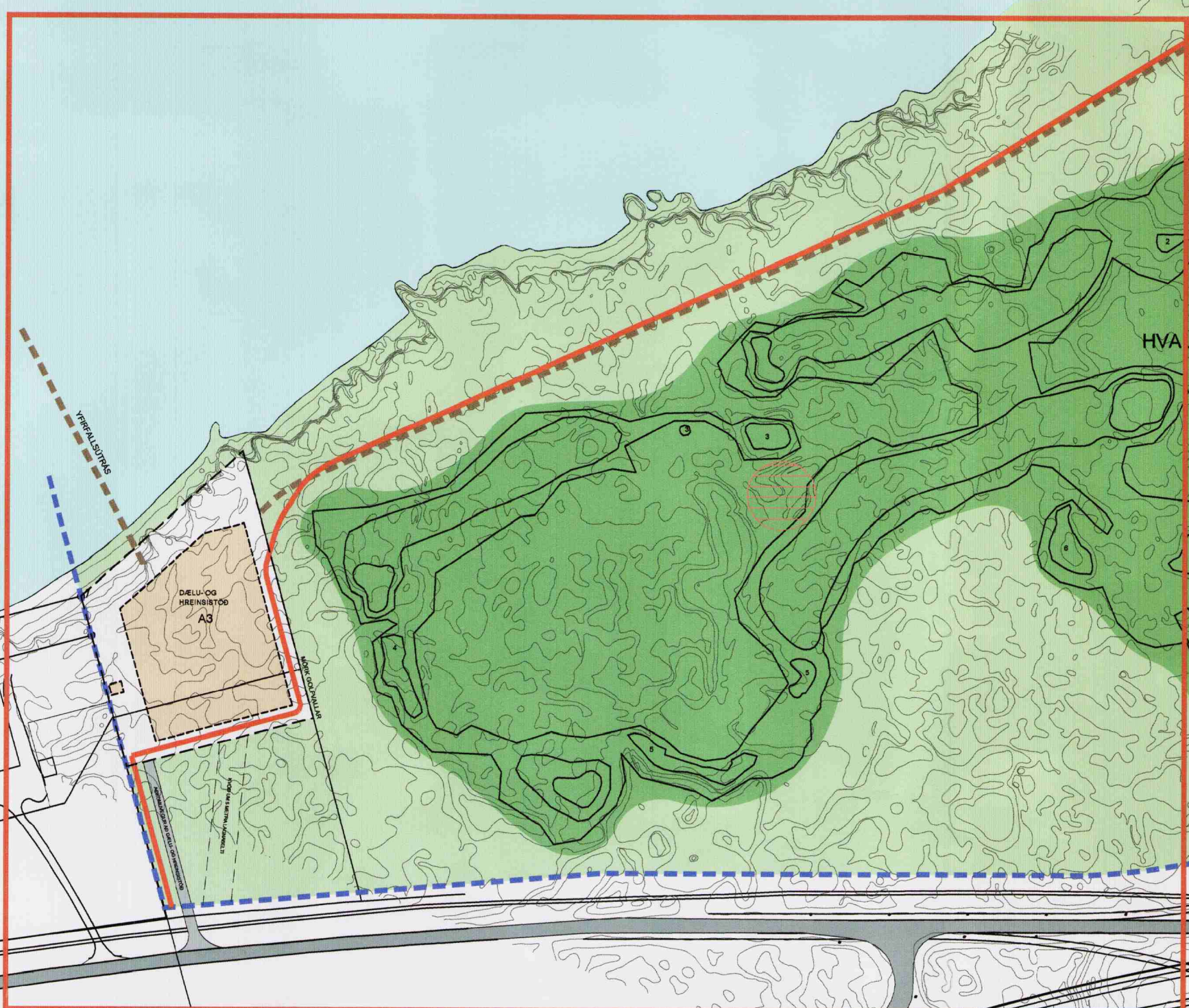

DEILISKIPULAG 1:3000

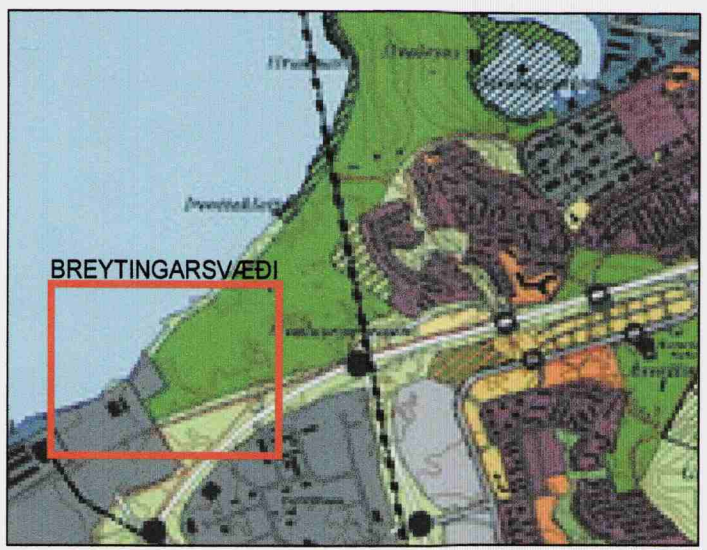

HLUTI AÐALSKIPULAG HAFNARFJARÐAR 2005-2025

**SKÝRINGAR**

- MÖRK DEILISKIPULAGS
- ÖBYGGÐ SVÆÐI
- ATHAFNASVÆÐI GOLFVALLAR
- NÚVERANDI BYGGINGAR
- BYGGINGARREITUR
- LÖÐAMÖRK
- VEGUR
- ÞJÓNUSTU- OG AÐKOMUVEGIR
- STÍGUR
- FRÆRENNISLÖGN
- SVÆÐI Á NATÚRUMINJASKRÁ
- ÞJÓDMINJAVERNÐARSVÆÐI

SJÁ JAFNFRAMT MEDFYLGJANDI GREINARGERÐ OG SKILMÁLA, DAGSETT Í SEPT. 2007.

SKV. ÚRSKURDI SKIPULAGSSTOFNUNAR FRÁ 22.04.2005 ER SJÓVÖRN Á HVALEYRARRÓFÐA EKKI HÁÐ MATI Á UMHVÆRFISÁHRIFUM.

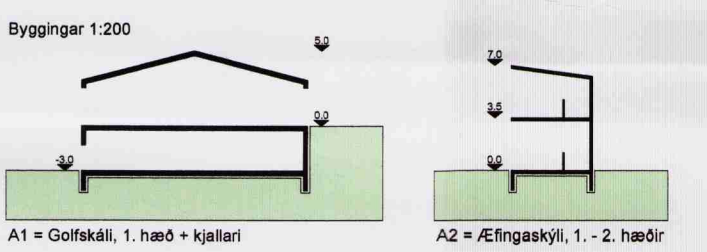

DEILISKIPULAG ÞETTA ER BREYTING Á OG KEMUR Í STAÐ DEILISKIPULAGS SEM SAMÞYKKT VAR Í Í BÆJARSTJÓRN 20. DESEMBER 2005 MED SÍÐARI BREYTINGUM OG ÓDLAST GILDI 14. JÚNÍ 2006

DEILISKIPULAG ÞETTA VAR SAMÞYKKT AF SKIPULAGS- OG BYGGINGARFULLTRÚA HAFNARFJARÐAR ÞANN 22. APRÍL 2009  
*Dyabir*  
SKIPULAGS- OG BYGGINGARFULLTRÚA HAFNARFJARÐAR

DEILISKIPULAG ÞETTA, SEM FENGID HÉFUR MEFERÐ SAMKV. 2 MGR. 26. GR LAGA NR. 73/1997

DEILISKIPULAG ÞETTA ODLADIST GILDI ÞANN \_\_\_\_\_

BÆJARSTJÓRN HAFNARFJARÐAR LYSIR DVÍ YFIR AÐ BÆTT VERÐI SANNNARLEGT TJÓN ER EINSTAKA AÐILAR VERÐA FYRIR VIÐ BREYTINGUNA.



HVALEYRI  
DEILISKIPULAGSBREYTING  
SKIPULAGSUPPRÁTTUR  
KVARDI: A1 - 1:3000 TEIKN NR:  
DAGS: 01.04.2009 HANNAÐ: DH, ÓI  
FLOKKUR: 1400-HAFN VERKNR: 04017 TEIKNAD: ER, ÓI, II



SKÚLJÓRUSTÍG 11, 101 REYKJAVÍK SM 535 5300 FAX 535 5301  
VEFFANG: WWW.LANDSLAG.IS NETFANG: LANDSLAG@LANDSLAG.IS