

REYKJAVÍKURBORG, LAUGAVEGS- OG SKÓLAVÖRÐUSTÍGSREITIR
TILLAGA AÐ BREYTINGU DEILISKIPULAGS FYRIR LÓÐIRNAR VEGAMÓTASTÍG 7 OG 9

REITUR 1.171.5

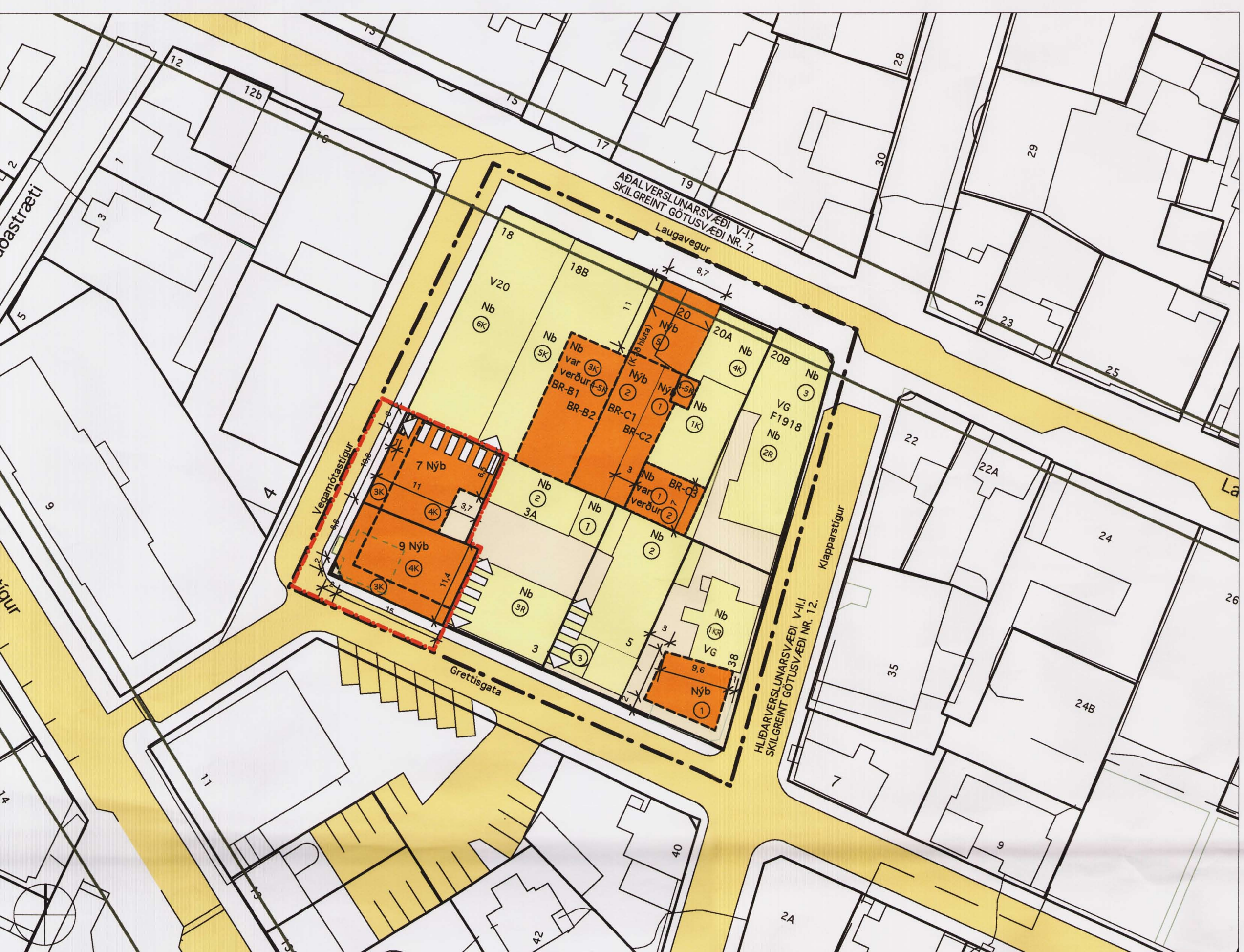

DEILISKIPULAG
Samþykkt í skipulags- og byggingarnefnd 24. apríl 2002 og í borgarráði 30. apríl 2002. Br. og samp. í skipulagsráði 26. jan. 2005 og 7. júní 2006.

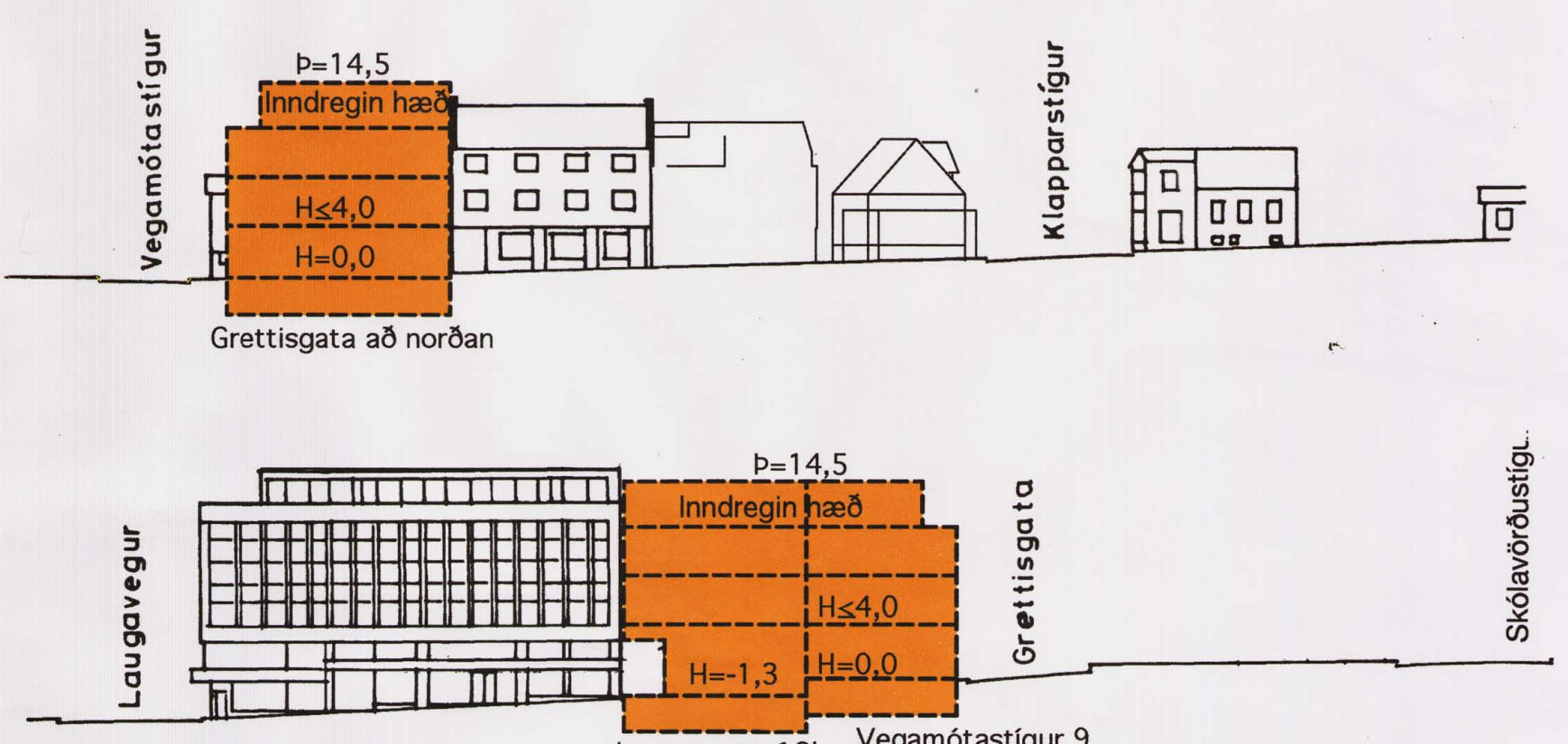

DEILISKIPULAG
Fyrst samþykkt í skipulags- og byggingarnefnd 24. apríl 2002 og í borgarráði 30. apríl 2002. Br. og samp. í skipulagsráði 26. jan. 2005 og 7. júní 2006.

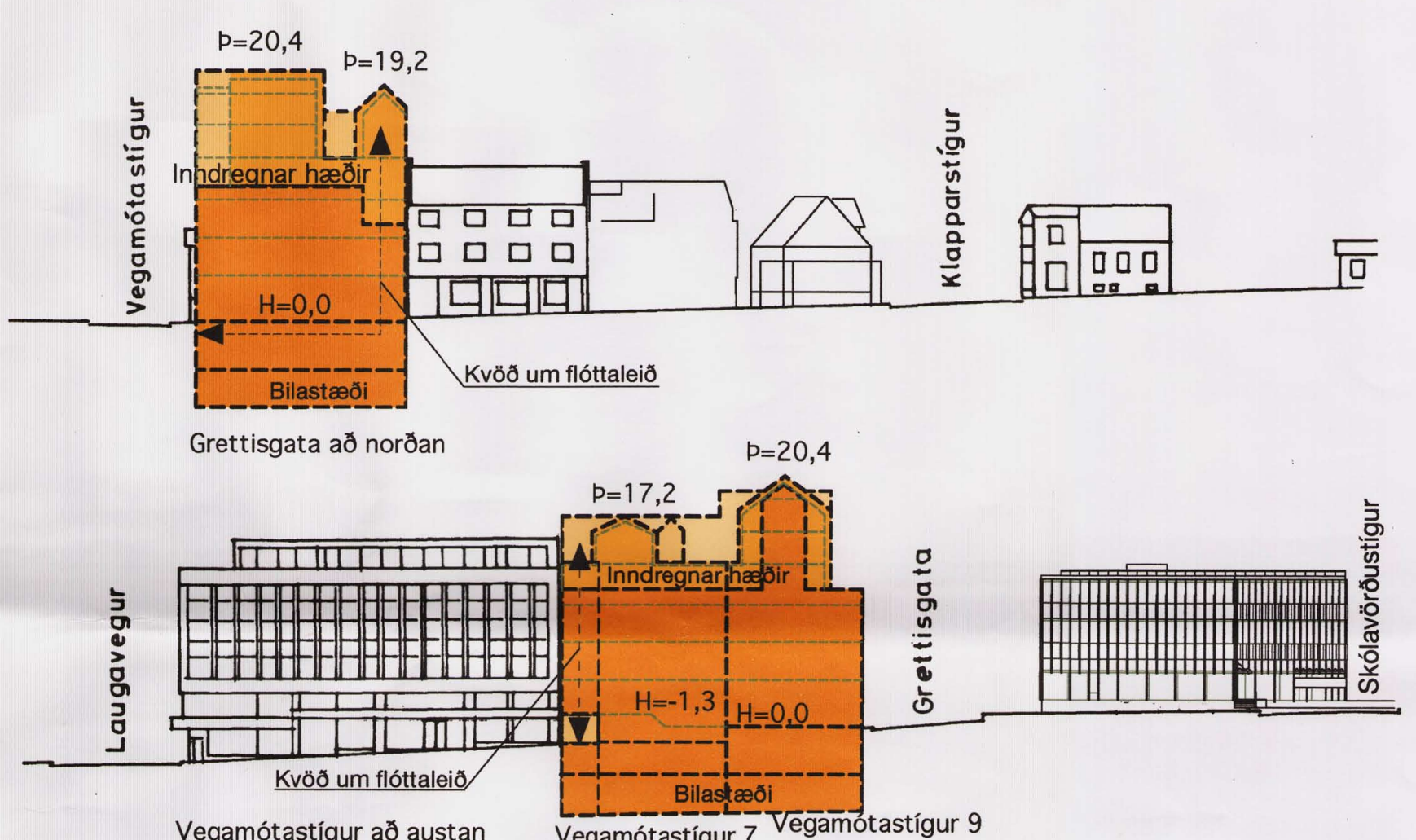

DEILISKIPULAG
Samþykkt í skipulags- og byggingarnefnd 24. apríl 2002 og í borgarráði 30. apríl 2002. Br. og samp. í skipulagsráði 26. jan. 2005 og 7. júní 2006.

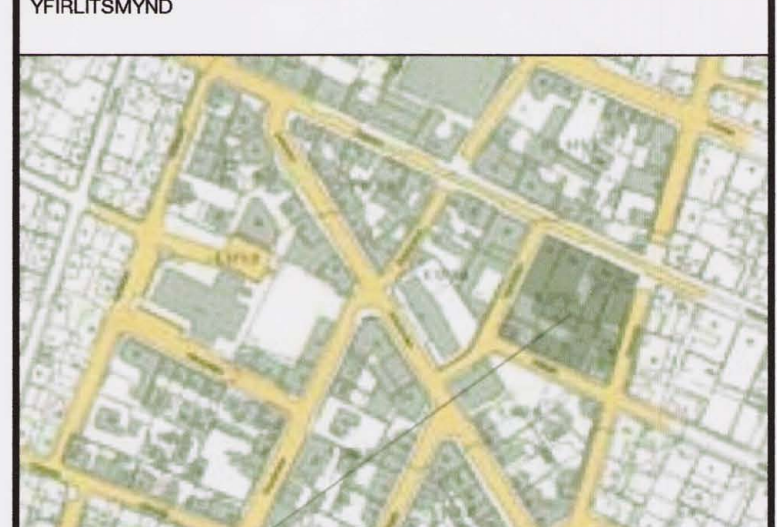
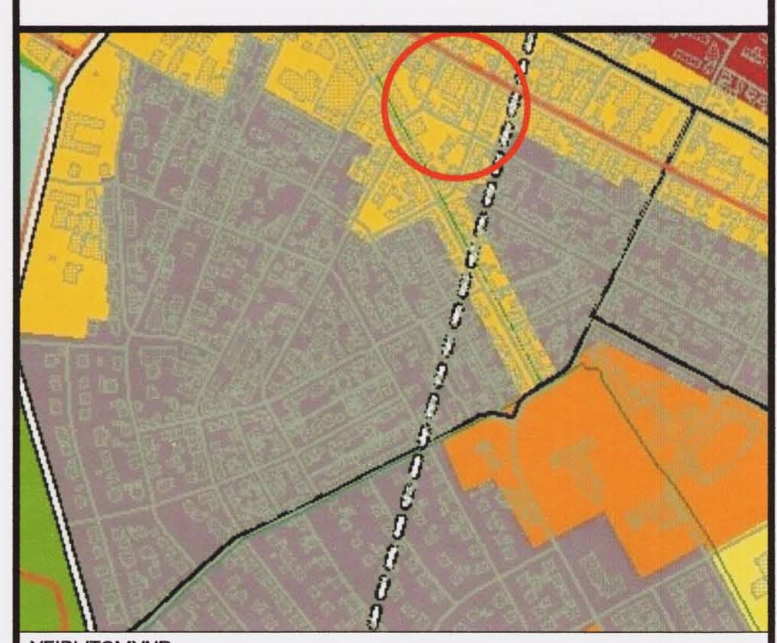

REITUR 1.171.5

- SKÝRINGAR:
- AFMÖRKUN BREYTTIS DEILISKIPULAGS
 - AFMÖRKUN DEILISKIPULAGSREITS
 - LÓÐARMÖRK
 - Nb NÚVERANDI BYGGINGAR
 - Nyb BYGGINGARREITUR HÁMARK
 - BYGGINGARREITUR 4 HÆÐ
 - BYGGINGARREITUR 5 HÆÐ
 - BYGGINGARREITUR 6 HÆÐ
 - PAKKMYND
 - 1KR HÆÐIR / KJALLARI / NYTANLEGT RIS
 - 8P FJÖLDI BILASTÆDA Í BILGEYMSLU
 - ◁ □ □ □ □ KVÖÐ UM UMFERÐ
 - ← → INNKVEYSLA Í BILASTÆÐISHÖS / KJALLARA
 - ◁ ○ ○ ○ □ □ □ KVÖÐ UM GÖNGUTENGSL
 - NÚVERANDI TRÉ
 - NÝ TRÉ
 - H GÖLFKÓTI ABALHÆÐIR
 - P PAKKÓTI (HÁMARK)
 - OO HÚSNÚMÉR

- BREYTINGAR:
- A 18.11.08 Byggingarmetur fyrir tenginguna á þaki færður.
 - Deiliskipulag upplært með tilliti til aðrar breytinga.
 - Kvöð um flóttaleið gagnrýnt Laugavegur 18b skýrt ráðnar.
 - Byggingarmetur mitemunandi hæða skýrður nánar.

SAMPYKKTIR:

Nánar skilmálar, merktíð og forsendur deiliskipulagsins koma fram í heftinu "Miðborgarsvæði Reykjavíkur. Greinargerð og deiliskipulagsáskilmálar fyrir staðgreinirni 1.171.5."

Deiliskipulagsbreyting þessi sem fengið hefur meðferð í samræmi við ákvæði 25. gr. skipulags- og byggingarlaga nr. 73/1997 var samþykkt í skipulags- og byggingarnefnd 24. apríl 2002 og í borgarráði 30. apríl 2002.

Tillagan var auglýst frá 13. apríl 2002 með atvagnsáskilningu til 11. sept. 2002.

Auglýsing um gliðstöku breytinganna var birt í B-deild Stjórnartíðinda þann 22. nóv. 2002.

Þótt Þrændóttir



DEILISKIPULAG
Samþykkt í skipulags- og byggingarnefnd 24. apríl 2002 og í borgarráði 30. apríl 2002. Br. og samp. í skipulagsráði 26. jan. 2005 og 7. júní 2006.

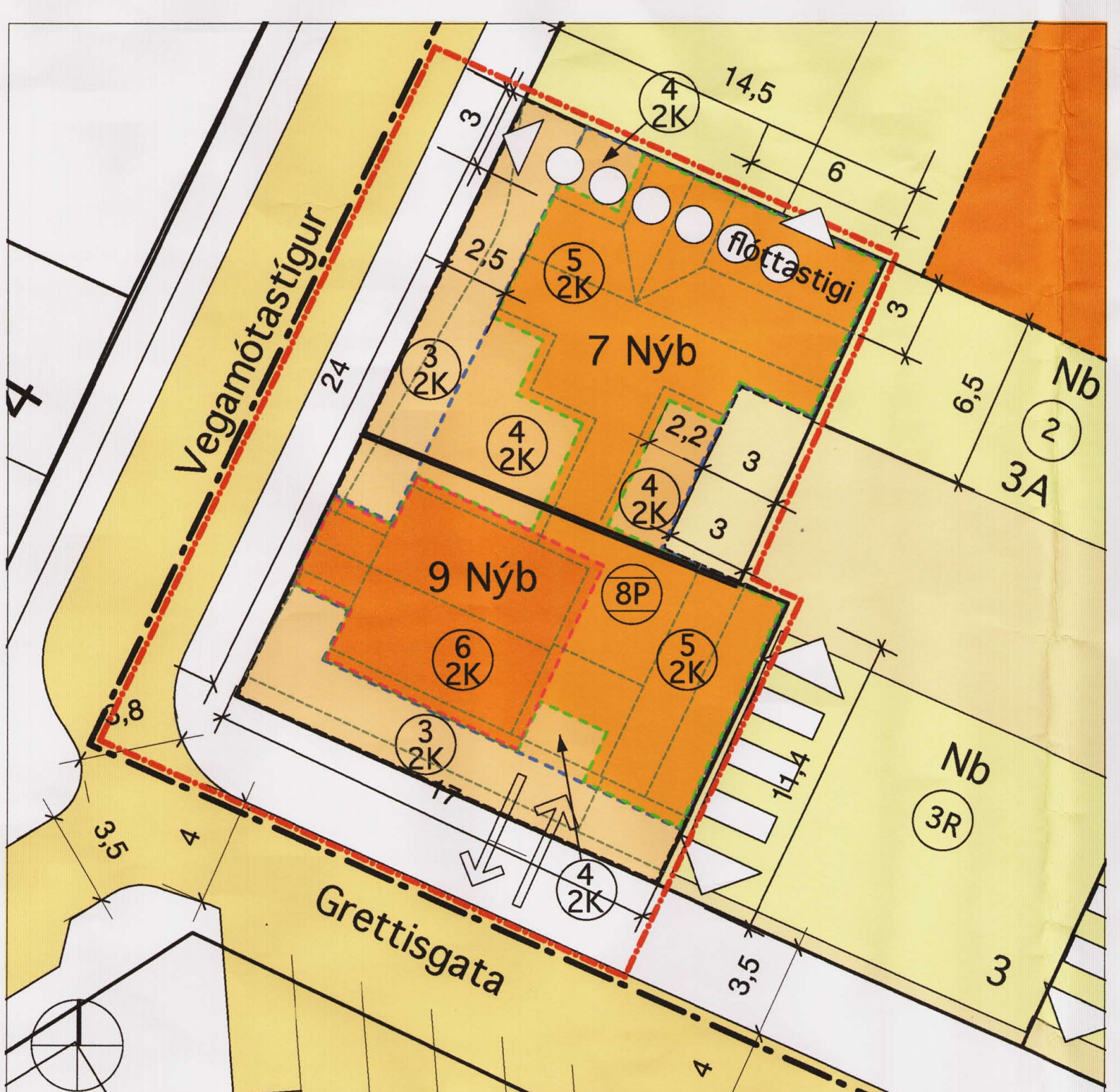

Tillaga að breytingu á deiliskipulagi M 1:200

GREINARGERÐ:

Afmörkun svæðis
Breytt deiliskipulag nær til lóðanna Vegamótastíg 7 og 9, en þær tilheyra staðgreinirni 1.171.5 sem afmarkast af Laugavegi, Klapparstígi, Grettisgötu og Vegamótastíg.

Lýsing svæðis, núverandi ástand
Gildandi deiliskipulag gerir ráð fyrir tölurverðri uppbyggingu meðfram Vegamótastíg austanverðum, á lóðunum Laugavegur 18b (hér skilgreind sem Vegamótastíg 7) og Vegamótastíg 9.

Lóðin Vegamótastíg 7 er nú auð, eftir að Herðisfarbær, lítil steinbær sem þar stóð, var rifin seint á sjúnda áratug síðustu aldar. Á lóðinni Vegamótastíg 9 stendur lítið timburhús, sem byggt var árið 1904. Vegna aldurs er húsið háð þjódminjagöllum um allar breytingar á núverandi ástandi (F1918), en leyfi hefur verið gefið fyrir flutningi hússins á aðra lóð.

Tillaga að breytingu á deiliskipulagi
Breytingartillagan felur í sér að byggt verði á lóðunum nokkurn veginn í samræmi við fyrra deiliskipulag, en að gæmi steinbærinn sem áður stóð á Vegamótastíg 7 verði endurreistur á þaki nýbyggingar og sömuleiðis að gamla húsið á Vegamótastíg 9 verði flutt upp á þak.

Hæð bygginga breytist í samræmi við þarfar eldri húsa á þaki nýbyggingar og stiga/lyftukjarna. Vegghæð við götu er innan marka eldra skipulags en hæðir bygginga innregnar þar fyrir ofan, fyrir utan smá hluta þar sem stíghúsið eldra húsa á Vegamótastíg 9 nær að götuvegi.

Öðrum kjallara er bætt undir kjallara í núverandi deiliskipulagi og verður hann notaður fyrir bilastæði, með aðkomu frá Grettisgötu.

Gerð er tillaga að endurmótun götusvæðis sunnan við Vegamótastíg 9 til að auka möguleika á notkun þessa sólríka skjólgóða staðar til útveru og bæta skilyrði fyrir trjágróður.

Óbyggt svæði í austurjaðri lóðarinnar Vegamótastíg 7, næst Grettisgötu 3, er einungis 3m breitt í stað 3,7m í gildandi deiliskipulagi.

Byggingarlína á Vegamótastíg 7 nær að lóðarmörkum við kvæðarsvæði meðfram Laugavegi 18, þ.e. er ekki innregin á 3m kaffa eins og áður.

Byggingarlína á Vegamótastíg 9 nær að lóðarmörkum á horni Grettisgötu, þ.e. er ekki skásmíðin fyrir horn eins og áður.

Byggingarmagn er óbreytt frá gildandi deiliskipulagi miðað við einn kjallara. Neðri kjallari sem bættist við er sýndur jafnstór grunnfleti beggja lóða, þ.e. 407m².

Kvöð um flóttaleið frá Laugavegi 18b er óbreytt en við bættist flóttastigi liggur frá 6 hæð Laugavegs 18b að jörðu.

SKILMÁLAR:

NÚVERANDI DEILISKIPULAG

Staðgr.	Heiti	Löð m ²	Bygg.m. samtals:	N:
1.171.5	Laugavegur 18b	628	2598	4,14
1.171.5	Vegamótastíg 9	214	867	4,05

BREYTT DEILISKIPULAG

Staðgr.	Heiti	Löð m ²	Bygg.m. samtals:	N:
1.171.5	Vegamótastíg 7*	193	837***	4,14
1.171.5	Vegamótastíg 9	214**	867	4,05

* Lóðin Vegamótastíg 7 er skilgreind sem hluti af lóðinni Laugavegur 18b í fyrra deiliskipulagi.
Viðbótabyggingarmagn tilheyrir þó allt lóðinni Vegamótastíg 7 og er nú skráð sem slík hér.
** Stærð skv. núverandi deiliskipulagi
*** Leyfilegt byggingarmagn skv. nhf. og lóðarstærð er 4.14x193m² = 799m²
Byggingarmagn skv. töflu í núgildandi deiliskipulagi er hins vegar 814m² (2598-1784=814m²).
Heimild er fyrir breytingu á byggingarreit Vegamótastígs 7, sem sýnr að Grettisgötu 3, byggingarlína var 3,7m frá lóðarmörkum en verður 3m.
Viðbótabyggingarmagn er því (0,7x6,5)x5hæðir= 23m²
Samtals leyfilegt byggingarmagn er þar af leiðandi 814+23= 837m² og er miðað við þá tölu hér.

STUDIO GRANDA Smíðjustigur 11b Reykjavík IS-101 Iceland
Sími: +(354) 562 2661 FAX: +(354) 552 6626 email: studiogranda@studiogranda.is
TERMAÐ: JLB/HS KVARNR: 1:500/1:200 DAGS: 02.04.2008 BREYTT: 18.11.2008

EFRI VEGAMÓT EHF
Vegamótastíg 9, 101 Reykjavík
kt 6504071800