

GILDANDI DEILISKIPULAG SAMBYKKT Í BORGARRÁÐI 24.02.2005

1:500

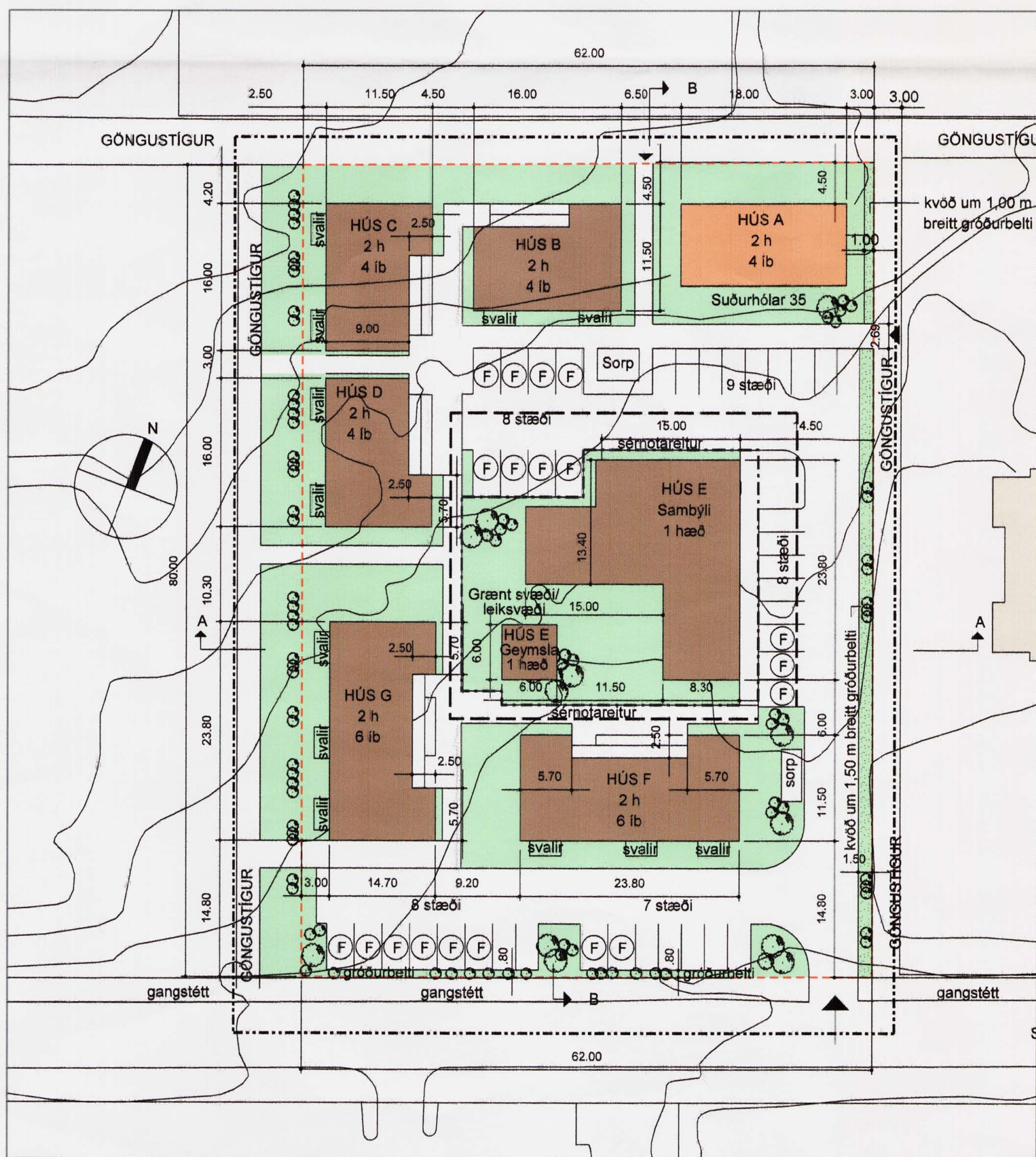

TILLAGA AÐ BREYTTU DEILISKIPULAGI 1:500

NÚVERANDI SKILMÁLAR FYRIR HÚS E

HÚS	HÁMARKSSTÆRÐ ÁN KJALLARA	ÍBÚÐAFJÖLDI	HÆÐAFJÖLDI
E - SAMBYLI	322 m ²	6-7 íbúar	1

TILLAGA AÐ BREYTTUM SKILMÁLUM FYRIR HÚS E

HÚS	HÁMARKSSTÆRÐ ÁN KJALLARA	ÍBÚÐAFJÖLDI	HÆÐAFJÖLDI
E - SAMBYLI	322 m ²	6-7 íbúar	1
E - SAMBYLI	15 m ²	FRISTANDANDI GEYMSLA	1

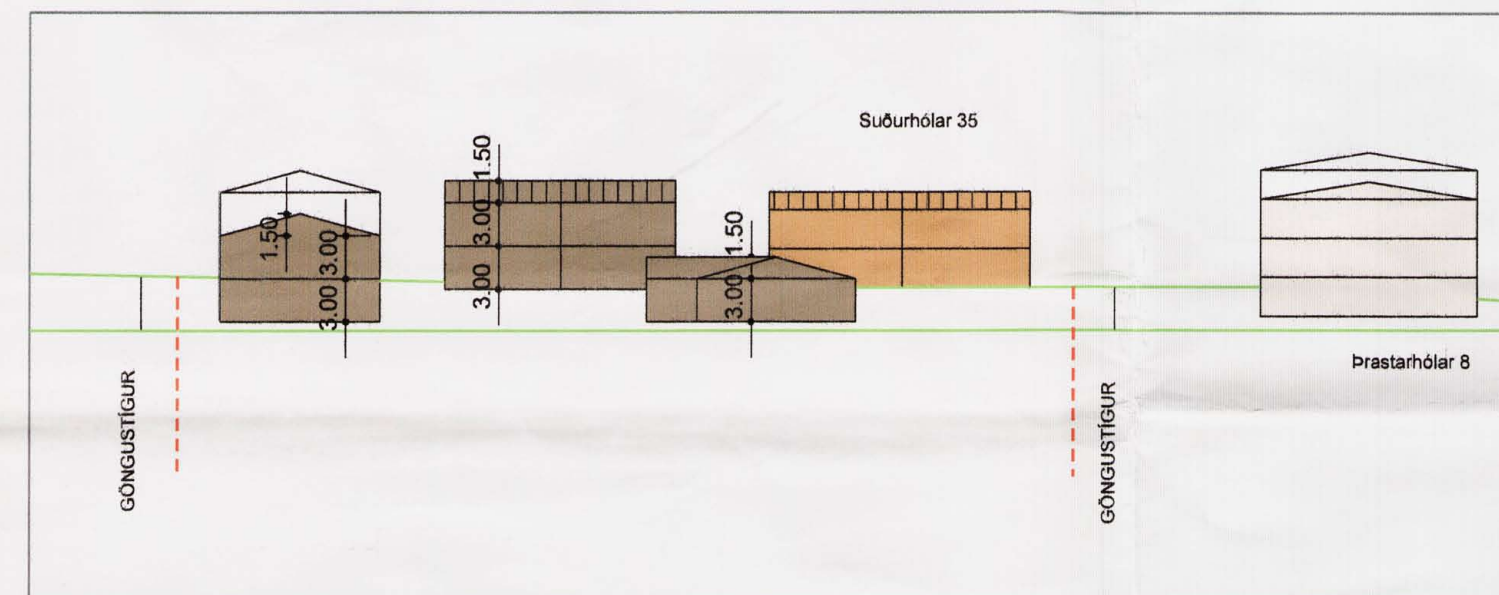

SNEIÐING A-A FYRIR BREYTINGU

SKÝRINGAMYND 1:500

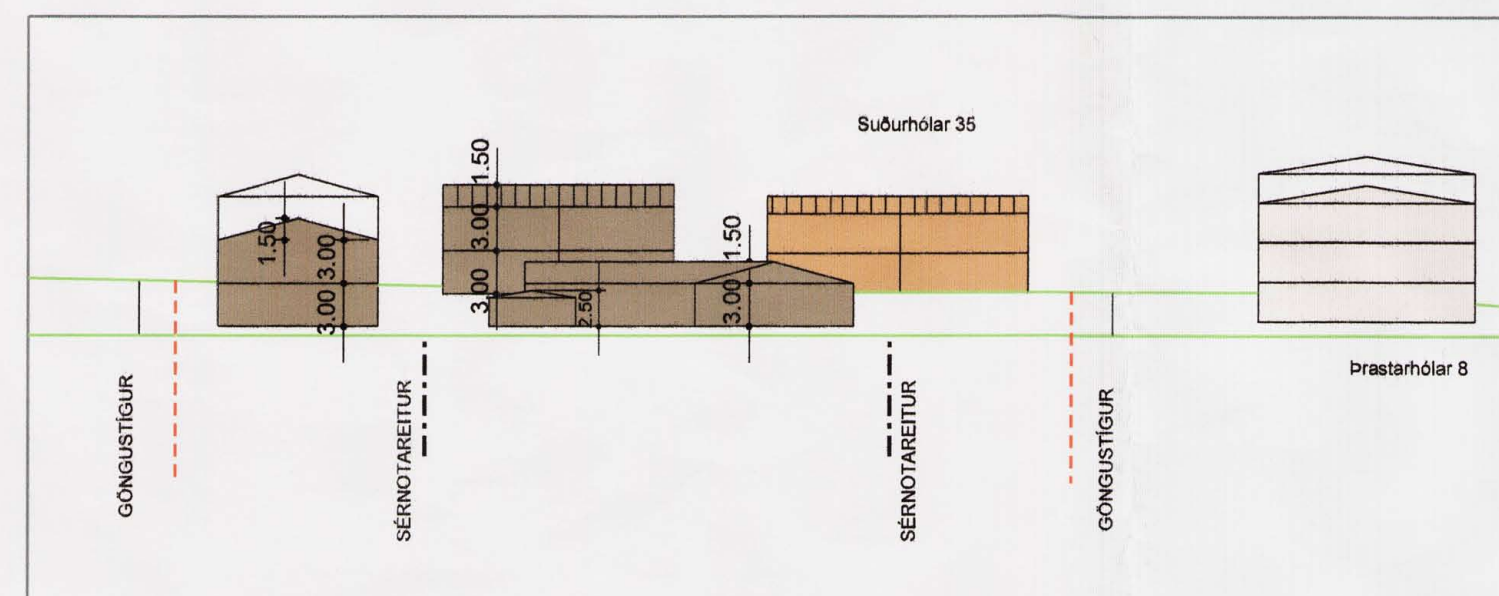

SNEIÐING A-A EFTIR BREYTINGU

SKÝRINGAMYND 1:500

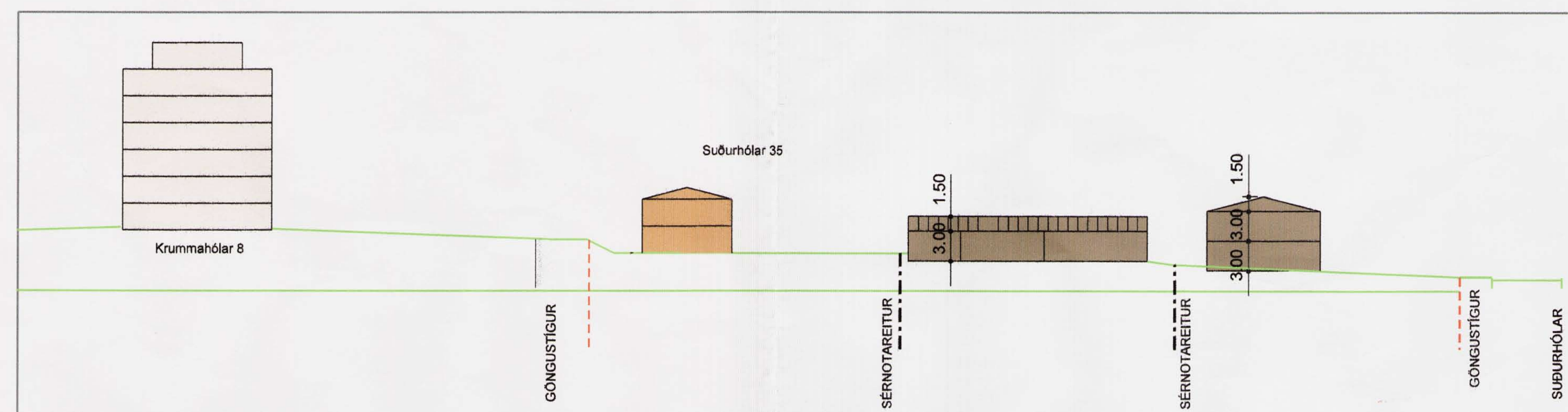

SNEIÐING B-B EFTIR BREYTINGU

GREINARGERÐ

Breytingin felst í því að rýmka litlilega og breyta lögun byggingareits fyrir sambýli merkt HÚS E á uppdrætti og bæta við byggingareit fyrir fristandandi 15 m² geymslu allt að 2.5 m. á hæð. Einnig verði markaður sérnotareitur fyrir sambýli. Að öðru leyti gilda deiliskipulagsskilmálar samþykktir 24.02.2005 óbreyttir. Í gildi er deiliskipulag og skilmálar fyrir Suðurhóla 35 samþykkt í borgarráði 24.02.2005.

DEILISKIPULAGSSKILMÁLAR

LÖÐ

Á deiliskipulagssvæðinu er skilgreind ný löð fyrir fjölbýli fyrir öryrkja og aldræða. Löðin er sameiginleg fyrir öll fjölbýlishúsin sem þar verða byggð. Stærð löðar er um 5456 m². Nákvæm stærð löðar er háð mælingu mælingardeildar Reykjavíkur.

ADKOMA

Adkoma bifreiða er leyfð á einum stað frá Suðurhólum.

HÖNNUN HÚSA OG LÖÐA

Aðalteikningar, sem lagðar eru fyrir skipulags- og bygginganefnd, skulu vera í samræmi við byggingareglur og skilmála þessa og önnur lög og reglur sem til greina kunna að koma. Með aðalteikningum skulu fylgja uppdrættir sem sýna skipulag löðar. Öll mannvirki á löðinni skulu vera tekið af sama hönnuði og lögð fyrir skipulags- og bygginganefnd sem ein heild. Þau skulu samræmið í litavali og áferð. Vanda skal til til allrar hönnunar og frágangs bygginga og löðar. Þess skal gætt að hvort tveggja falli sem best að landi.

HÚSAGERDIR

Húsagerdir skulu vera í samræmi við skilmála þessa, mæliblöð og hæðarblöð. Gert er ráð fyrir 5 fjölbýlishúsum á tveimur hæðum með samtals allt að 24 íbúðum auk sambýlis fyrir allt að 7 einstaklinga. Auk þess er gert ráð fyrir að í núverandi húsi sem stendur á löðinni verði innréttað í allt að 4 íbúðir þannig að heildarfjöldi íbúða verði allt að 28. Byggingin verði brotin upp í takt í við aðlæg hús, austanmegin svæðisins. Leyfilegt er að byggja kjallara undir húsum.

MÆLIBLÖÐ OG HÆÐARBLÖÐ

Mæliblöð sýni nákvæma stærð löðar, löðarmörk, byggingareiti húsa, fjölda bílastæða og kvæðir ef einhverjar eru. Hæðarblöð sýni hæðir mannvirkja Reykjavíkurborgar við löðarmörk (G). Á hæðarblöðum eru sýndar hæðir á löðarmörkum fjögur gólu (L). L-tölur lýsa hæð borgarlands. Á hæðarblöðum er einnig sýnd lega vatns- og frárennslislagna og inntakshólar fyrir ratmagn og heitt vatn.

BYGGINGAREITIR

Byggingareitir eru sýndir á deiliskipulagsuppdrætti. Byggingar skulu standa innan byggingareita. Þó mega tróppur, svalir og svalangangar vera fyrir utan byggingareit. Sama gildir um staka byggingahluta, s.s. skyggni og þakskegg sem meiga skaga litlilega út fyrir byggingareit. Stærðir bygginga eru gefnar upp sem hámarksstærðir. Heimilt er að byggja minni hús.

HÚSHÆÐIR OG ÞÖK

Ein til tvær hæðir. Hámarks hæð nýbyggingar yfir gólf jarðhæðar er 7.5 m fyrir 2 hæða hús og 4.5 m fyrir 1 hæða hús. Byggingahlutar sem óhjákvæmilega ná upp fyrir þak eins og skorsteinar, þakgluggar, loftnet mega þó fara upp fyrir hámarks hæð þaks. Þakform er frjálst.

SERNOTAREITUR

Hús E sem er sambýli stendur á sérnotareit.

BÍLASTÆÐI

Gera skal ráð fyrir 1 stæði á hverja íbúð sem gerir 28 stæði og 12 stæðum fyrir sambýli, alls 40 stæði. 19 stæði af 40 skulu vera fyrir fatlaða. Öll stæði innan löðar eru sameiginleg íbúum húsanna á löðinni.

KVÖÐ

Kvöð er um 1.0 til 1.5 metra breitt gróðurbelti austast á löðinni til að skerma bílastæði og byggðina af. Kvöð er á löðinni um að íbúðirnar séu ætlaðar fyrir fatlaða íbúa, öryrkja og eldri borgara. Nánar skal kveðið á um það í löðarreglugerð um löðina.



Útdráttur úr gildandi Aðalskipulag Reykjavíkurborgar 2001 til 2024

Staðsetning deiliskipulagssvæðisins

SKÝRINGAR

	byggingareitur		mörk breytinga
	núverandi byggingar		deiliskipulags- svæði
	Gróðursvæði		löðarmörk
	byggingar utan skipulagssvæðis		sérnotareitur
	kvöð um gróður		

inn-útteyðsla
2h fjöldi hæða
4íb fjöldi íbúða

Deiliskipulagsbreyting þessi sem fengið hefur meðferð í samræmi við ákvæði 2. mgr. 26. gr. skipulags- og byggingalaga nr. 73/1997 var samþykkt í Rm.b. aðalstjórnulagsráðgjafi þann 25. júlí 2008

Tillagan var grændarkynnt frá 19. júní 2008 með athugasemdafrest til 17. júlí 2008

Auglýsing um gildistöku breytingarinnar var birt í B-deild Stjórnartíðinda þann 2008

Borgarsjóður tekur að sér að bæta það tölunúmer sem einstakir aðilar kunna að verða fyrir við breytingu þessa.

TILLAGA AÐ BREYTTU DEILISKIPULAGI SUÐURHÓLAR 35

VERKKAUPLI: Brynja Húsbjóður Öryrkjabandalagsins
KENNITALA VERKKAUPLA: 420369-6979

Deiliskipulag

EFNI: HÚS E - SAMBYLI

MÆLIKVÆÐI: 1:500

FRUMSTÆRÐ BLAÐS: A1

TEIKNAD: KMK

VERKNR: 0761

TEIKN. NR. 001

DAÐSETNING ÚTGAFU: 16.11.2007

ENDURSKI:

VA ARKITEKTAR
borgartún 6
105 reykjavík
t: 450460-3510
sími: 530 6990
fax: 530 6991
vaarkitekta@vaarkitekta.is
www.vaarkitekta.is

ÚTGEFANDI: Karl Magnús Karlsson KT: 1405665949

Teikning þessi er gefin út af undirrituðum fyrir hönd eignaða höfundaréttar. VA Arkitektar ehf. Teikninguna má ekki ekkta með neinum hætti, að hluta til eða í heild án skriflegs leyfis höfundar.