

Gildandi deiliskipulag Leiðhamra  
samþykkt í Borgarráði 08.11.88 m.s.br  
kv. 1:1000

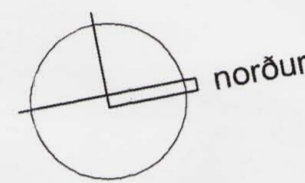

Skýringarmynd:  
Upphaflegt mæliblað  
fyrst gefið út 12.5.1989  
kv. 1:500

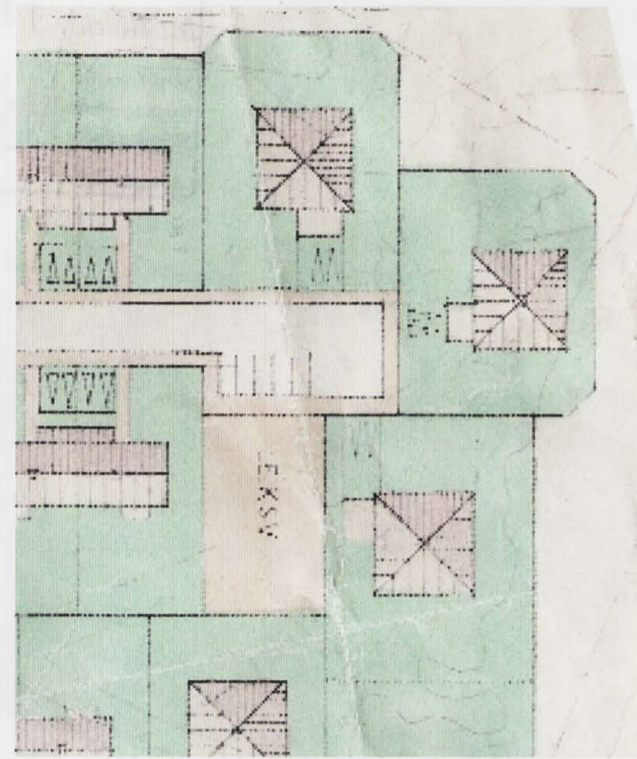
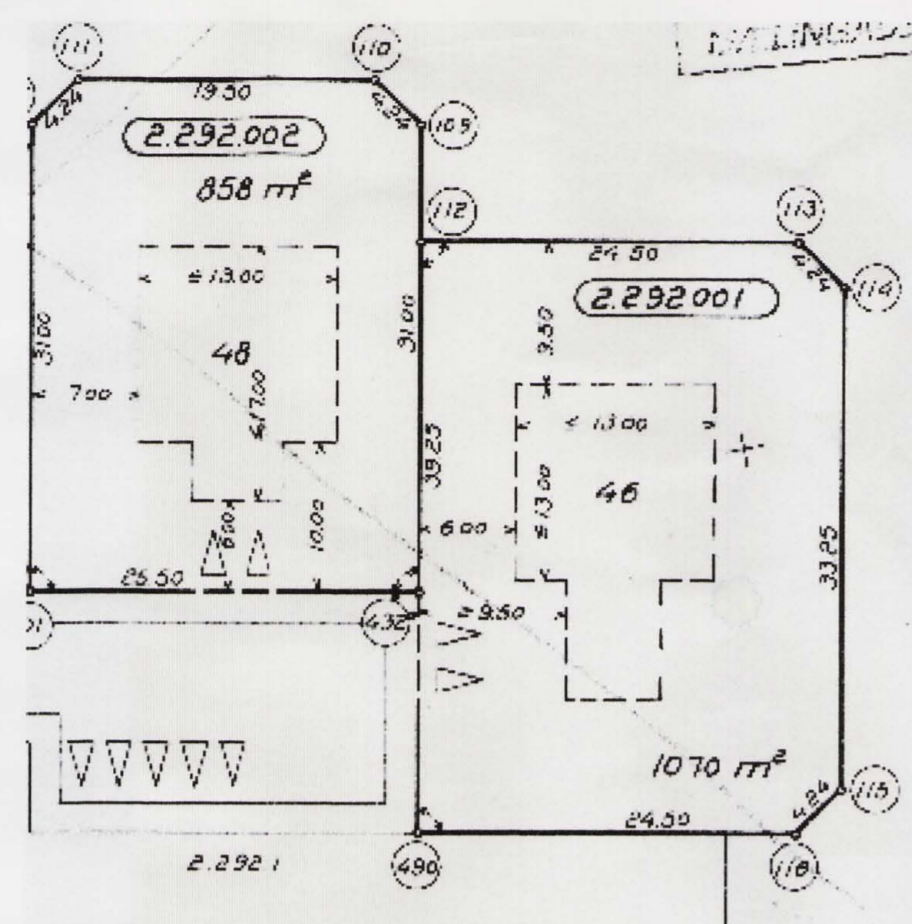

Skýringarmynd:  
Gildandi mæliblað  
síðasta breyting 13.8.1992  
kv. 1:500

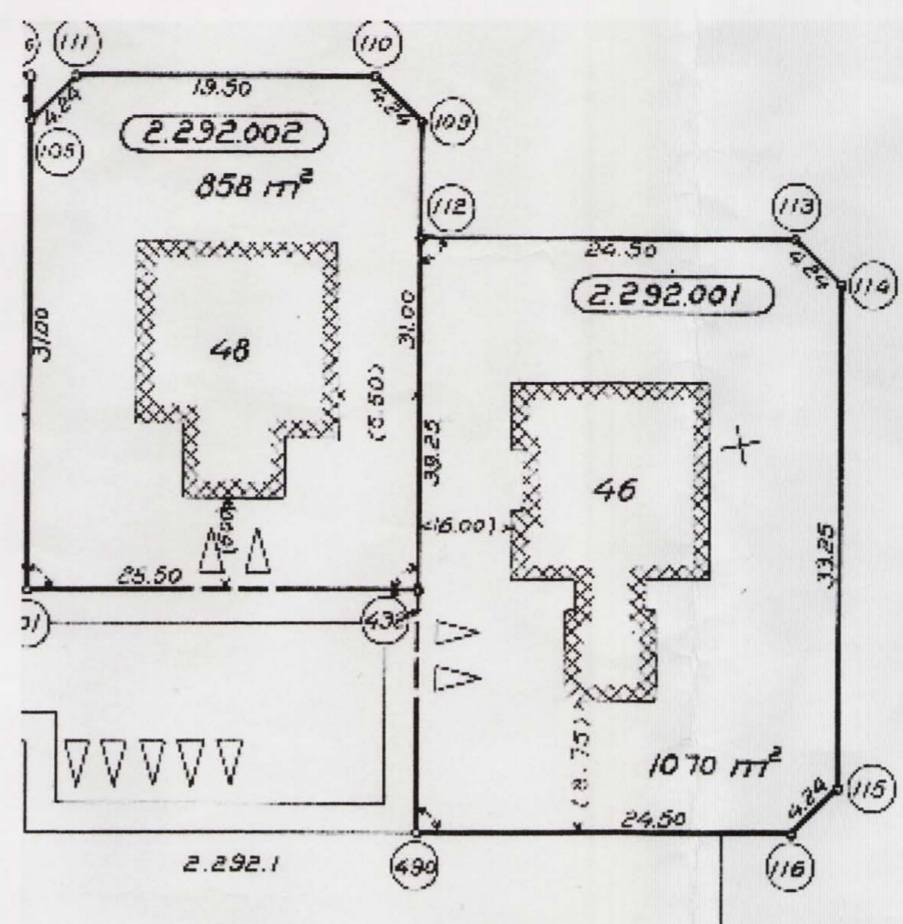

Gildandi deiliskipulag Leiðhamra,  
helstu atriði skilmála fyrir umrædda  
húsaferð:

- Einnar hæðar einbýlishús ca. 190m<sup>2</sup>
- Þakform píramíða lagað með sem næst 20° hälla
- Kjallari er heimill undir hluta af húsunum vegna legu í brekku
- Blískur innbyggður

Loftmynd til skýringar

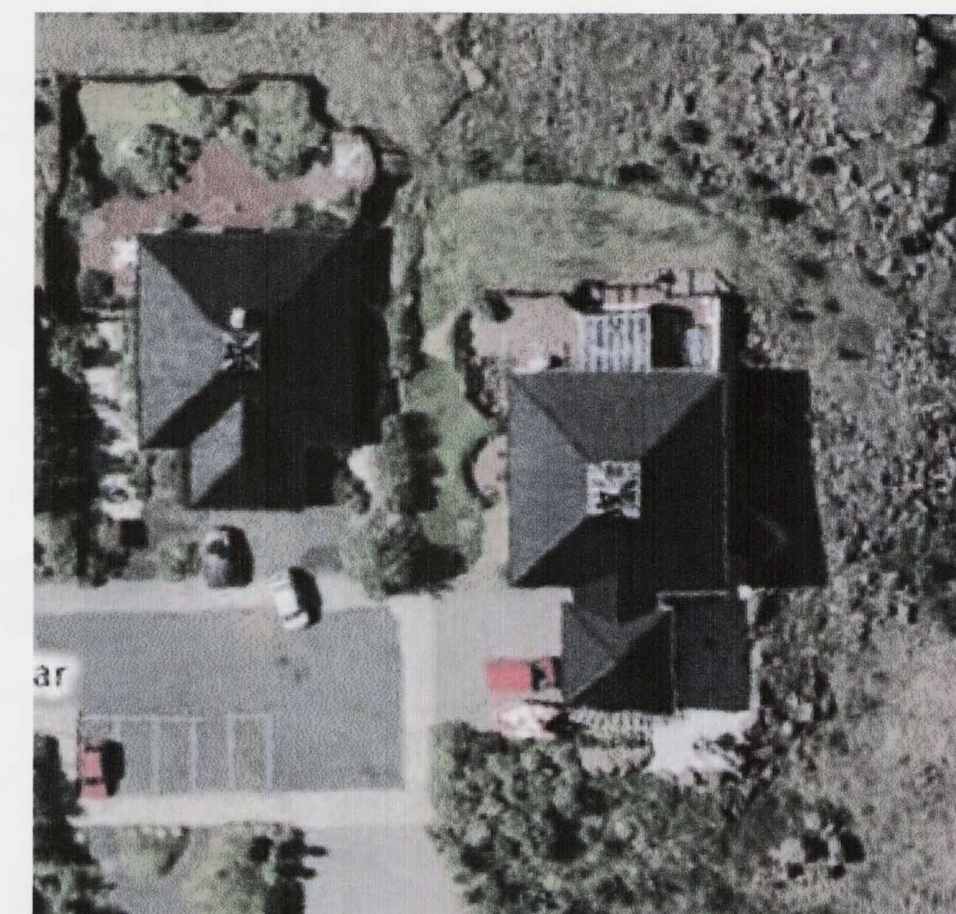

Staðsetning á AR 2001-2024

Tillaga að breyttu deiliskipulagi  
kv. 1:1000

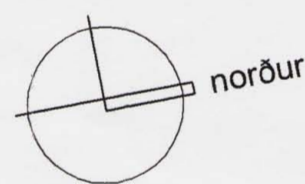
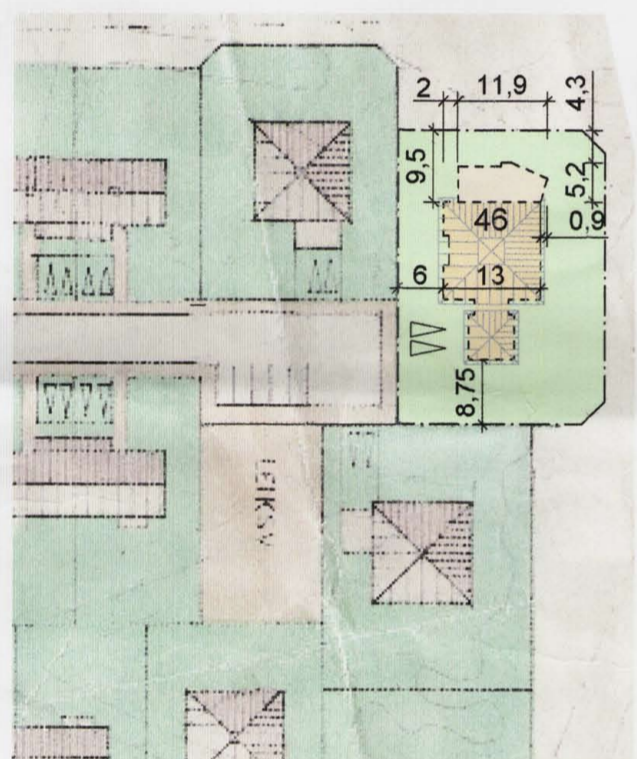

Skýringarteikning  
kv. 1:500

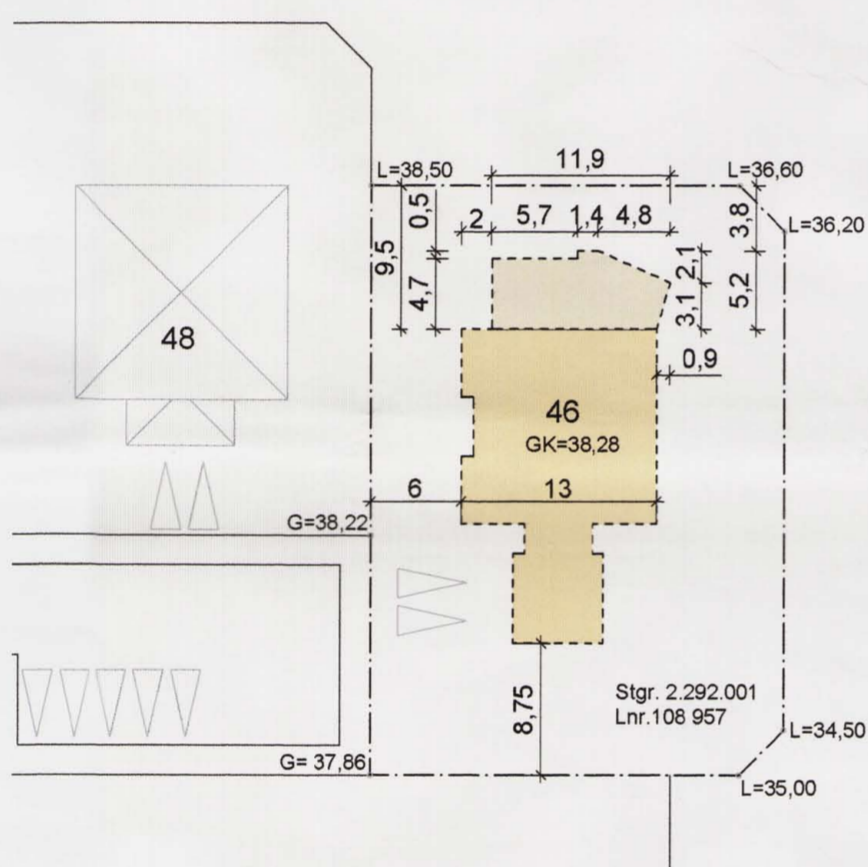

Skýringar:

- Mörk deiliskipulagsbreytinga = lóðamörk: - - - - -
- Mörk byggingarreits: - - - - -
- Nýr byggingarreitur: ■■■■■
- Núverandi byggingar: ■■■■■

Leiðhamrar 46  
Breyting á deiliskipulagi Leiðhamra,  
greinargerð og skilmálar.

Í gildi er deiliskipulag Leiðhamra samþykkt í borgarráði 08.11.1988. Húsið að Leiðhómrum 46 hefur verið staðsett og byggt upp á lóðinni samkvæmt upphaflegu mæliblaði en ekki deiliskipulagi og er hluti af breytingunni að leiðrétta það. Í skipulagsskilmálum kafla 1.1.6. er settur fyrirvarur um staðsetningu húsa á deiliskipulagskorti og kveðið á um að nánar verði ákveðið með það á m.a. mæliblaði.

Breytingin flest í því að:

- Núverandi hús er staðsett á lóðinni í samræmi við upphaflegt mæliblað og innan byggingarreits þess.
- Lóðarstærð er einnig uppfærð miðað við upphaflegt mæliblað.
- Heimilt er að grunnflatarmál húss verði 252 m<sup>2</sup> og hámarks byggingarmagn á lóðinni 309,7 m<sup>2</sup>.
- Gerður er byggingarreitur fyrir viðbyggingu vestan við núverandi hús.
- Innan viðbyggingarreits er heimilt að byggja allt að 41 m<sup>2</sup> byggingu. Hámarkshæð hennar geti orðið allt að 3,4 m frá gólfkóta aðkomuhæðar á 35% þakflatar. Heimilt er að lækka gólfkóta og aðlaga hús að landi.

Að öðru leyti gilda eldri skilmálar

Helstu stærðir

	Stærð lóðar	Stærð húss
Núverandi Fmr	1070 m <sup>2</sup>	268,7 m <sup>2</sup>
Skv. umsókn	1070 m <sup>2</sup>	309,7 m <sup>2</sup>
skv. deiliskipulagi	1070 m <sup>2</sup>	190 m <sup>2</sup> auk kjallara

Deiliskipulagsbreyting þessi sem fengið hefur meðferð í samræmi við ákvæði 2. mgr. 26. gr. skipulags- og byggingarlaga nr. 73/1997 var samþykkt í Skýringarlagi 2007 þann 10. jan. 2007

Tillagan var grenndarkynnt frá 2. mjd. 2006 með athugasemdafresti til 30. mjd. 2006

Auglýsing um gildistöku breytingarinnar var birt í B-deild Stjórnartíðinda þann 2007.

*E. Agústa Smjörvassdóttir*

Borgarsjóður tekur að sér að bæta það tón sem einstakir aðilar kunna að verða fyrir við breytingu þessa.

Lóðrættur byggingarreitur  
kv. 1:200



Skýringarteikningar  
kv. 1:200

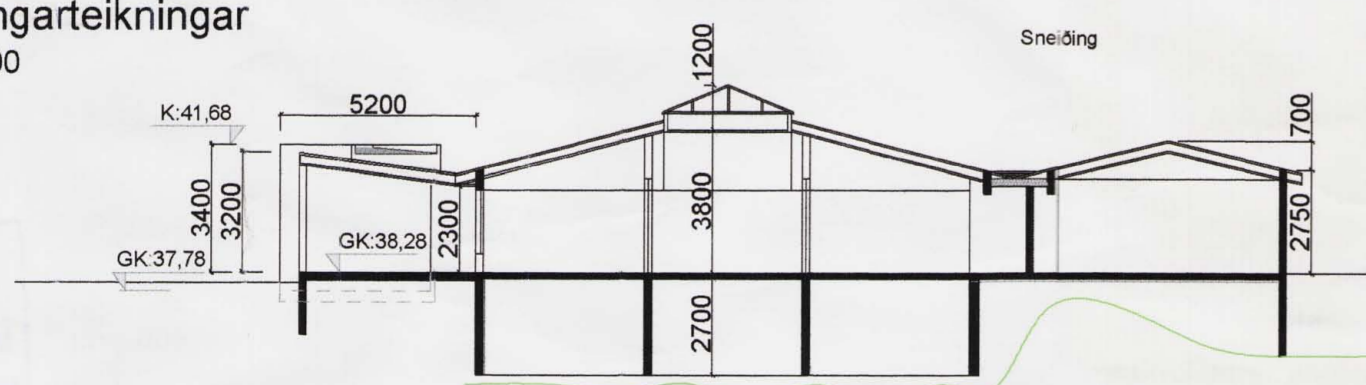

14.12.2006 vegna innkominna athugasemda breytingar

LEIÐHAMRAR 46

BREYTING Á DEILISKIPULAGI LEIÐHAMRA

26.10.2006 1:1000, 1:500, 1:200 14.12.2006 04-01  
dagur mál breyting

*Matt Lillemor* teikn. sk

KT 440703-290

TEKNIÞOTFA HALLDÓRS BUDHUNDBENNA FÁI  
FAXAFEN 9 1 08 REYKJAVÍK - Sími: 545 1 600  
FAX: 545 1 61 6 THB@THG.IS WWW.THG.IS

