

Staðgreinireitur 1.816  
Gildandi aðalskipulag Reykjavíkur 2001-2024 m.s.br.



m = 1:500

**GILDANDI DEILISKIPULAG, TEIGAGERÐISREITUR**

Samþykkt í skipulags- og byggingarnefnd 18.12.2002 og í borgarráði 07.01.2003.  
Gildistaka auglýst í B-deild Stjórnartíðinda 17.03.2003.

**GREINARGERÐ:**

AFMÖRKUN SVÆÐIS  
Breyting á gildandi deiliskipulagi nær til Lóðarinnar nr 4 við Breiðagerði.

GILDANDI DEILISKIPULAG:  
Á Staðgreinireit nr. 1.816, Teigagerðisreit, er í gildi deiliskipulag sem samþykkt var í skipulags- og byggingarnefnd p. 18.12.2002 og í borgarráði p. 07.01.2003. Gildistaka var auglýst í B-deild Stjórnartíðinda p. 17.03.2003.

Breytingar sem gerðar eru á gildandi deiliskipulagi:  
Þak er hækkad, nýtingarhlutfall á lóðinni hækkar.  
Að öðru leiti gildir á reitnum deiliskipulag, greinargerð og uppdráttur sem tilgreint er hér á undan.

SKÝRINGAR:  
Húsið Breiðagerði 4 fær samskonar þakform og hús á aðliggjandi lóðum við Götuna og mun því falla betur að núverandi götumynd.  
Núverandi hátt nýtingarhlutfall á lóðinni skýrist af viðbyggingum sem áður hafa verið byggðar sunnan við húsið, þ.e. stofa og garðskáli á einni hæð sem ekki sjást frá götu. Ekki verður byggt ofan á þessar viðbyggingar.

**SKILMÁLAR:**

STÆRÐIR ÚR FYLGISKJALI MEÐ GILDANDI DEILISKIPULAGI	SKILMÁLAR EFTIR BREYTINGU Á DEILISKIPULAGI							
	lóð (fm):	byggingarmagn núverandi (fm): (birt flatarmál)	byggingarmagn hámark (fm):	nýtingarhlutfall hámark:	lóð (fm):	byggingarmagn hámark (fm): (birt flatarmál)	nýtingarhlutfall hámark:	aðrir skilmálar:
BREIÐAGERÐI 4	470,0	214,7	235,0	0,5 <sup>1)</sup>	470,0	260,0	0,55 <sup>2)</sup>	Heimilt er að hækka hús innan byggingarhelms. Þakform og mænistefna skal vera í samræmi við hús á aðliggjandi lóðum. Mænishæð, portshæð og kvistir verði í samræmi við byggingarskilmála gildandi deiliskipulags. Að öðru leiti gilda ákvæði gildandi deiliskipulags Teigagerðisreits.
						280,0	0,60 <sup>3)</sup>	

NÝTINGARHLUTFALL LÓÐARINNAR BREIÐAGERÐI 4 EFTIR BREYTINGU SEM SÓTT ER UM:  
1) NHL: MIÐAÐ VIÐ BIRT FLATARMÁL OG HÚS MEÐ KJALLARA.  
2) NHL: REIKNAD ÚT Í SAMRÆMI VIÐ ÚTREIKNINGA GILDANDI DEILISKIPULAGS (var notað fyrir gildistöku ÍST50/1998) þ.e. NHL= BIRT FLATARMÁL / FLM LÓÐAR.  
3) NHL: REIKNAD ÚT Í SAMRÆMI VIÐ NÚGILDANDI REGLUR UM BRÚTTÓGÓLFPLATARMÁL (skv. ÍST50/1998) þ.e. NHL= BRÚTTÓFLOTUR / FLM LÓÐAR.

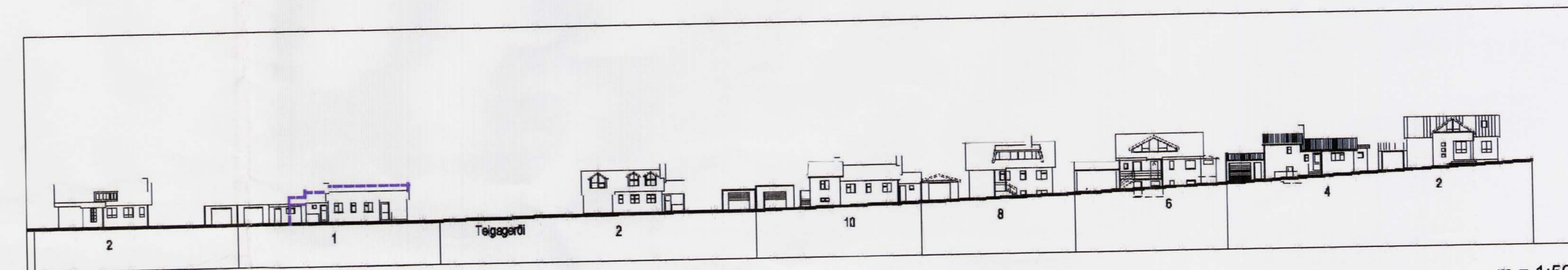

m = 1:500

**GÖTUMYND BREIÐABERÐIS SKV. GILDANDI DEILISKIPULAGI**

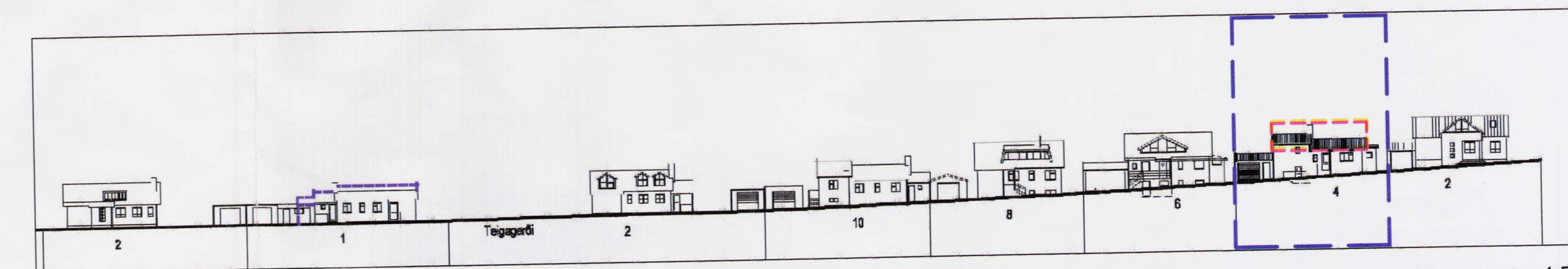

m = 1:500

**GÖTUMYND BREIÐAGERÐIS EFTIR BREYTINGU Á DEILISKIPULAGI**

SKÝRINGAR:

- MÖRK DEILISKIPULAGS
- BYGGINGARREITUR HÁMARK
- NÚVERANDI LÓÐAMÖRK

Deiliskipulagsbreyting þessi sem fengið hefur meðferð í samræmi við ákvæði 2. mgr. 26. gr. skipulags- og byggingarlaga nr. 73/1997 var samþykkt í SKIPULAGSRÁÐI þann 6. des. 2006  
Tillagan var grenndarkynnt frá 2. máj. 2008 með athugasemdafresti til 30. máj. 2008  
Auglýsing um gildistöku breytingarinnar var birt í B-deild Stjórnartíðnda þann        2006  
*Agústa Þorbjörguðóttir*  
Borgarskiptur tekur að sér að bæta það tjón sem einstakir aðilar kunna að verða fyrir við breytingu þessa.

**BREIÐAGERÐI 4  
108 REYKJAVÍK**

VERK:	STADGREINIREITUR 1.816
TEIKNING:	breyting á deiliskipulagi
EFNI:	
MKV:	1:1000, 1:500
DAGS:	20.10.2006 NR: 171-01
UNDIRSKRIFT:	KT:
ARKITEKTAR GUNNAR OG REYNIR SF	
LAUGAVEGI 32b 101 REYKJAVÍK GUNNAR FRIBJÖRNSSON ARKITEKT FAI REYNIR ADAMSSON ARKITEKT FAI	SÍMI: 551 1300 FAX: 552 4911 NETFANG: arn@samnet.is TEKNI: RA



m = 1:500

**BREYTING Á DEILISKIPULAGI**