

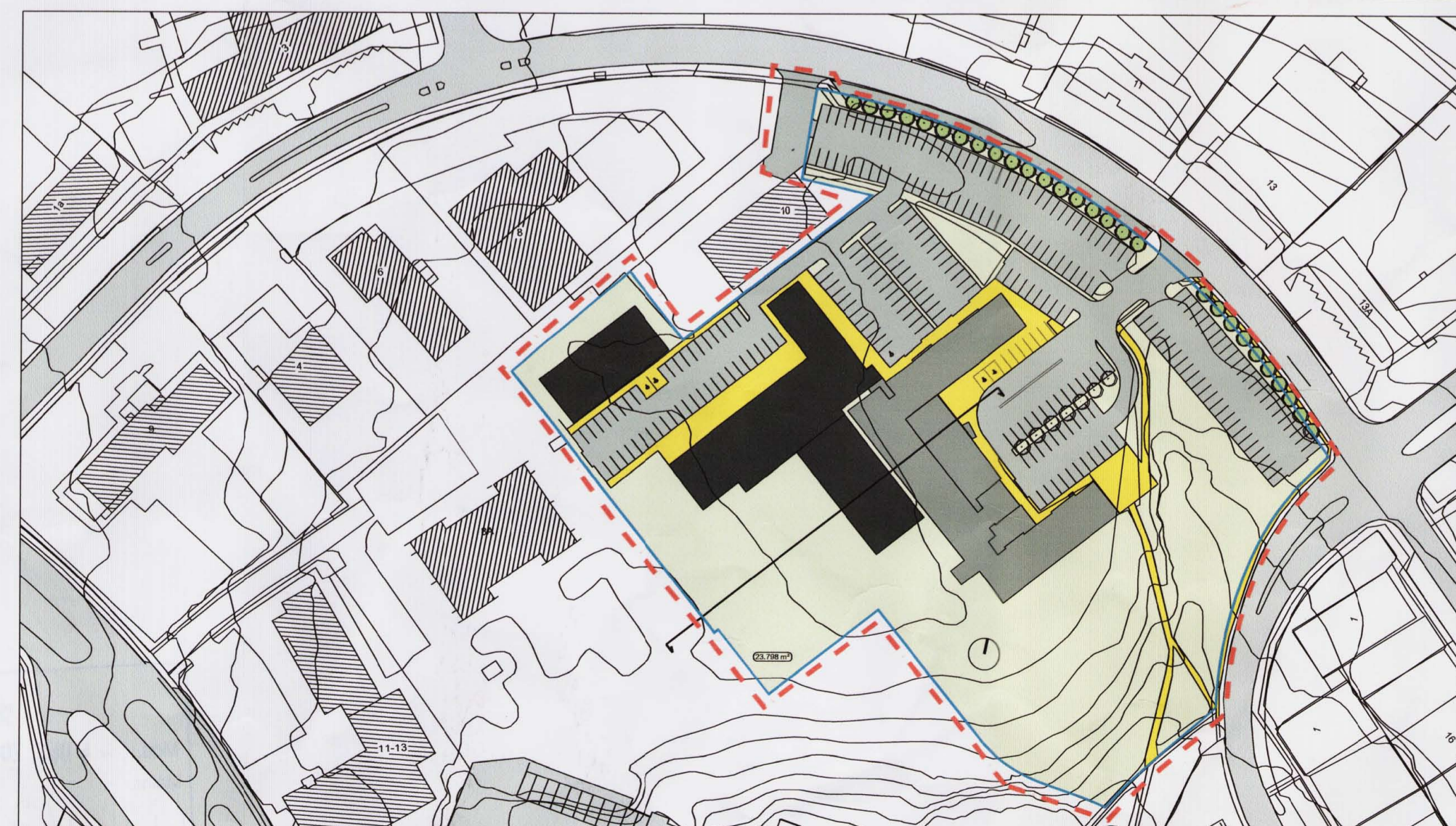

LÓÐ ÁRMÚLLASKÓLA - GILDANDI DEILISKIPULAG M 1:1000

Í gildi er deiliskipulag samþykkt í skipulagsnefnd þann 21.11.1983 og samþykkt í borgarráði þann 31.01.1984.
 Kvæðir:
 Á lóðinni að Ármúla 10 er kvæð um umferð fyrir Ármúla 8 og 12 sbr. mæliblað samþykkt á fundi bygginganefndar 29.04.1999.

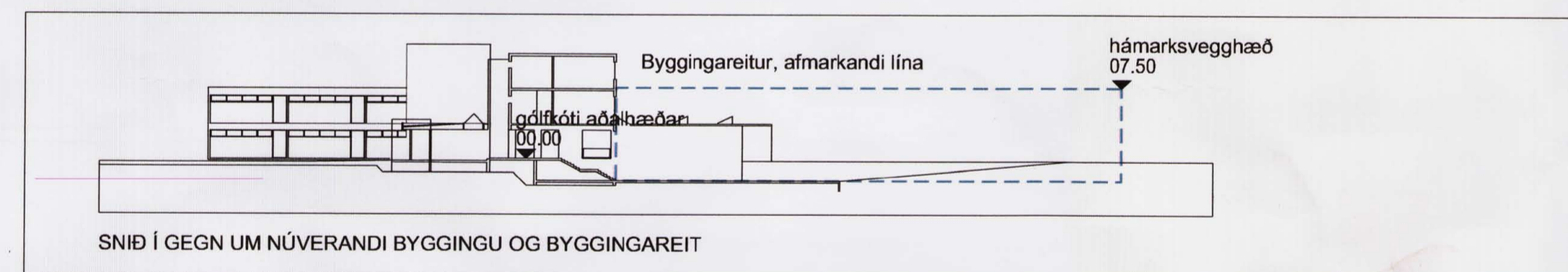

SKÝRINGARMYND m 1:1500



LÓÐ ÁRMÚLLASKÓLA - BREYTING Á DEILISKIPULAGI M 1:1000

GREINARGERÐ:

Þörf er fyrir frekari uppbyggingu á lóð Fjölbautarskólans í Ármúla. Um er að ræða viðbyggingu við núverandi húsnæði og þörf er fyrir skólahúsnæði fyrir hreyfihlaða en gert er ráð fyrir nýrri byggingu á lóðinni undir þá starfsemi.

SKIPULAGSKILMÁLAR

Nýtingarhlutfall:

Lóðin er 23.798 m² að stærð (skv. mæliblaði) og ætluð undir menntastofnun.
 Byggingarmagn á lóð í dag er 5428 m² auk færanlegra kennslustofa sem er 205 m² - alls 5633 m². Nýtingarhlutfall er 0.24.
 Samtals verður hámarksbyggingarmagn á lóð 9528 m² og getur nýtingarhlutfall lóðar orðið allt að 0.40.

Byggingareitir - hæðir húsa:

Byggingareitur (1) er ætlaður undir einnar til 2ja hæða viðbyggingu við núverandi húss og mun hýsa skólastarfsemi. Heimilt er að hafa hluta viðbyggingar hálfmíðurgrafna. Hámarksbyggingarmagn 3000 m² með hámarksvegghæð frá gólfkóta aðal hæðar núverandi húss 7.5 m. Þakhalli verði á bilinu 0-15°, þakform er frjálst.

Byggingareitur (2) er ætlaður undir nýbyggingu. Heimilt er að reisa allt að 2ja hæða byggingu. Skólastarfsemin verður í húsinu og er hún ætluð fyrir einstaklinga með skerta hreyfifætu. Hámarksbyggingarmagn er 1100 m² með hámarksvegghæð langhliða 7.5 m og hámarksmeðishæð 9 m. Þakhalli verði á bilinu 0-15°, þakform er frjálst.

Kröfur um bílastæði:

Heildarfjöldi bílastæða á lóð eru 283 stæði. Heildarfjöldinn er ákveðinn útfra skilgreiningu 3.1.4 í skipulagsregluger og samnýtingu stæða á svæðinu. Núverandi bygging og byggingareitur (1) - samkvæmt gr. 3.1.4 í skipulagsreglugerð er krafa um 5 bílastæði á hverja kennslustofu auk stæða fyrir starfsfólk.

Nýtt hús á byggingareit (2) - menntastofnun þar sem gert verður ráð fyrir hreyfihömluðum einstaklingum sem fáir verða á bilum. Kröfur til bílastæða fyrir það hús verði 1 bílastæði á hverja 35 m² p.e. allt að um 28 bílastæði.

Samtals er gert ráð fyrir 283 bílastæðum auk bílastæða fyrir hreyfihlaða við aðalinnnganga beggja húsa.

Kvæðir:

Kvæð er um gróður á lóðarmörkum til norðurs. Frágangur á lóð skal vera í samráði við nærliggjandi lóðahafa.
 Á lóðinni að Ármúla 10 er kvæð um umferð fyrir Ármúla 8 og 12 sbr. mæliblað samþykkt á fundi bygginganefndar 29.04.1999.

Húsakönnun:

Húsakönnun hefur verið gerð - dagsett 15.06.2007.
 "Ekki er gerð sérstök tillaga að varðveislu húss Fjölbautarskólans við Ármúla en bent er á að byggingin telst góður vitnisburður um hönnun skólabygginga í upphafi sjöunda áratugsins og ber því að sýna aðgát við hönnun breytinga og viðbygginga".



HLUTI ADALSKIPULAGS REYKJAVÍKUR 2001-2024

Deiliskipulagsbreyting þessi sem fengið hefur meðferð í samræmi við ákvæði 25. gr. skipulags- og byggingarlaga nr. 73/1997 var samþykkt í SKIPULAGSNEFND 2006 og í BORGARRÁÐI 2006 og í BORGARSTJÓRN 2006.
 Tillagan var auglýst frá 22. júní 2006 með athugasemdafresti til 3. ágúst 2006.
 Auglýsing um gildistöku breytingarinnar var birt í B-deild Stjórnartíðna þann 2006.

[Signature]

SKÝRINGAR

- Mörk þess svæðis sem breytingin tekur til
- Lóðarmörk
- Byggingareitur, afmarkandi lína
- Fjöldi bílastæða á lóð
- Gangstétt
- Gata
- Göngustígur
- Trjágróður
- Öh
- Stofnun
- Lóðarstærð í m²

A 15.11.06 fyrirkomulag bílastæða breytt breytingar í texta - sbr. húsakönnun og í texta um bílastæði

DR. DRAG. BREYTING

á stofunni arkitektar
 Bergstaðastræti 10, Rvk. Sími 551 1460, stofna@stofunni.is

skapa & skerpa
 ARKITEKTAR
 Skólavörðustígur 1a - 101 Reykjavík
 sími / tel.: +354 1517 4570
 skapa@skapa.is

HANNADETERA egg, js, só
 LÓÐ ÁRMÚLA - DEILISKIPULAGSBREYTING
 Deiliskipulagsuppráttur

SKYRIR
 SKYRIR

SKYRIR
 SKYRIR

05-012 90.01