

1.636
Fossagata-deiliskipulag
 185.88, 1 af 2

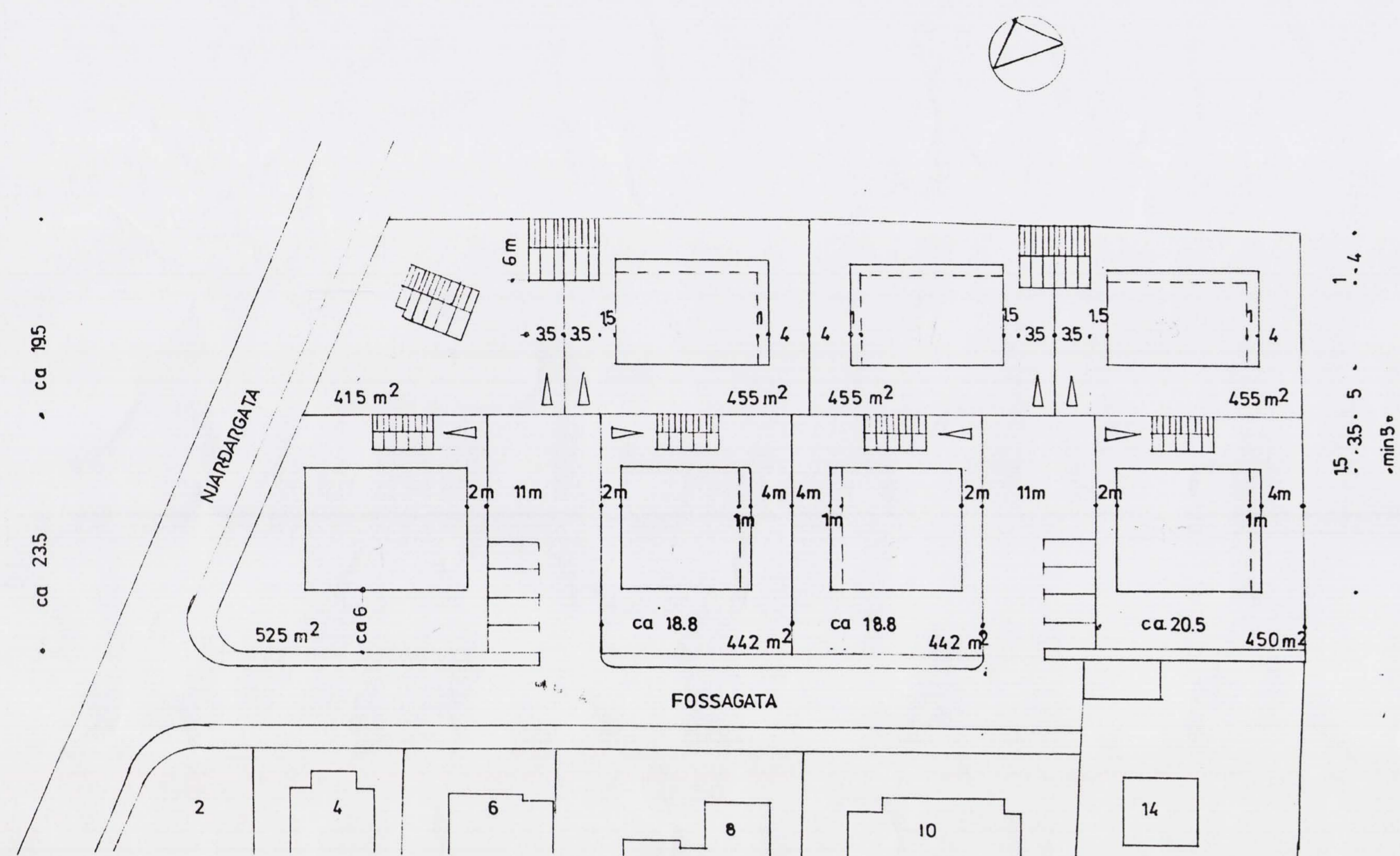

ÖLL MÁL ERU Í METRUM
 MÁLIN ERU LEIÐBEINANDI
 OG VENTA MÁ EINHVERRA
 BREYTINGA VÍÐ NÁKV UPPMELINGU.

VARÐANDI FJARLEGGIR
 FRÁ LÓÐAMÖRKUM OG
 BIL MILLI HÚSA VERÐUR
 AÐ STYBJAST VÍÐ BRUNAMÁLAREGLUGERÐ.

SAMEIGN ER CA. 500 M²
 (SEM SKIPTIST Í 8 HLUTA)

— BYGGINGAR
 - - - BYGGINGAR
 F TIMBURHÚS
 MÍÐ TIMBURKLEÐNINGU

FOSSAGATA Í SKERJAFIRÐI

TILLAGA III STADGR. 1.64-
 DEILISKIPULAG VÍÐ FOSSAGÖTU SEPT. 1985
 NÁNARI ÚTFÆRSLA DAGS. 7.11.85
 UNNIÐ AF HG. OG BEIN MÆLIKV 1:500

BORGARSKIPULAG REYKJAVÍKUR

*Samþykkt í skipulagsnefnd 11.11.85
 -u- í borgarráði 22.11.85*

1.636
Fossagata, deiliskipulag
 185.88, 2 af 2

BORGARSKIPULAG REYKJAVÍKUR
 BORGARTUN 3 — 105 REYKJAVÍK — Sími 26102

30.11.1987.

Deiliskipulag norðan Fossagötu. Stgr. 1.64-

Skilmálar:

- Í deiliskipulaginu er gert ráð fyrir 8 lóðum undir einbýlishúsum og 3 lóðum undir stærri húsi, tvíbýlishúsi. Á svæðinu verða því 14 íbúðir.
- Mæliblöð og hæðarblöð verða unnin skv. uppdrætti dags. 23. nóv. 1987. Grunnur húss má vera 0,3-1,20 m upp úr jörðu, það fer eftir heildarhæð húss. VÍÐ ákvörðun um hæð grunns þarf umsögn Borgarskipulags Reykjavíkur.
- Uppdrættir að húsum þurfa samþykkt byggingarnefndar. Áður en byggingarleiðir verður veitt, þarf að liggja fyrir umsögn borgarinnjavarðar.
- Gert er ráð fyrir að lóðunum verði úthlutað undir aðflutt gömul hús með áþekku svipmóti og þau sem fyrir eru víÐ Fossagötu. eru einbýlishúsin 1 hæð með kjallara og risi en tvíbýlishúsin 2 hæðir, kjallari og risi. Þakhalli er u.þ.b. 35° - 45°. BÍlskúrar verða leyfðir samkvæmt uppdrætti. Þakhalli þeirra er um 2° - 5° og gras á þaki.
 Ekki er útilokað að leyfa aðra tegund húsa, en þá þarf Borgarskipulag Reykjavíkur að meta hvert einstakt hús út frá gerð þess og stærð. Þau skulu þó ekki vera stærri en segir í 4. lið skilmálanna.
- Aðkoma að húsum er um tvo "botnlanga" frá nýrri götu en á milli þeirra verður grænt svæði sem atli að nýtast öllum íbúum hverfisins. Þar verður trjá- og runnagróður, grasflöt og steinlagt svæði með bekkjum, sandkassa, etv. útigrilli o.fl.
- Byggingarreittir eru afmarkaðir m.t.t. möguleika á litlum víÐbyggingum.
- Ekki mega líða meira en 6 mánuðir frá þeim degi sem lóð hefur verið úthlutað, þar til sökkull hefur verið byggður og húsið fest á hann.

Samþykkt í skipulagsnefnd 23. nóv. 1987.
 Samþykkt í borgarráði 24. nóv. 1987.
 Samþykkt í borgarstjórn 3. des. 1987.

185.88 Fossagata, deiliskipulag, r. 1.636.
 Lagt fram á ný skipulag víÐ Fossagötu ásamt skipulags-
 skilmálum, athugasemum íbúa víÐ götuna og greinargerð
 um þær.
 Samþykkt.

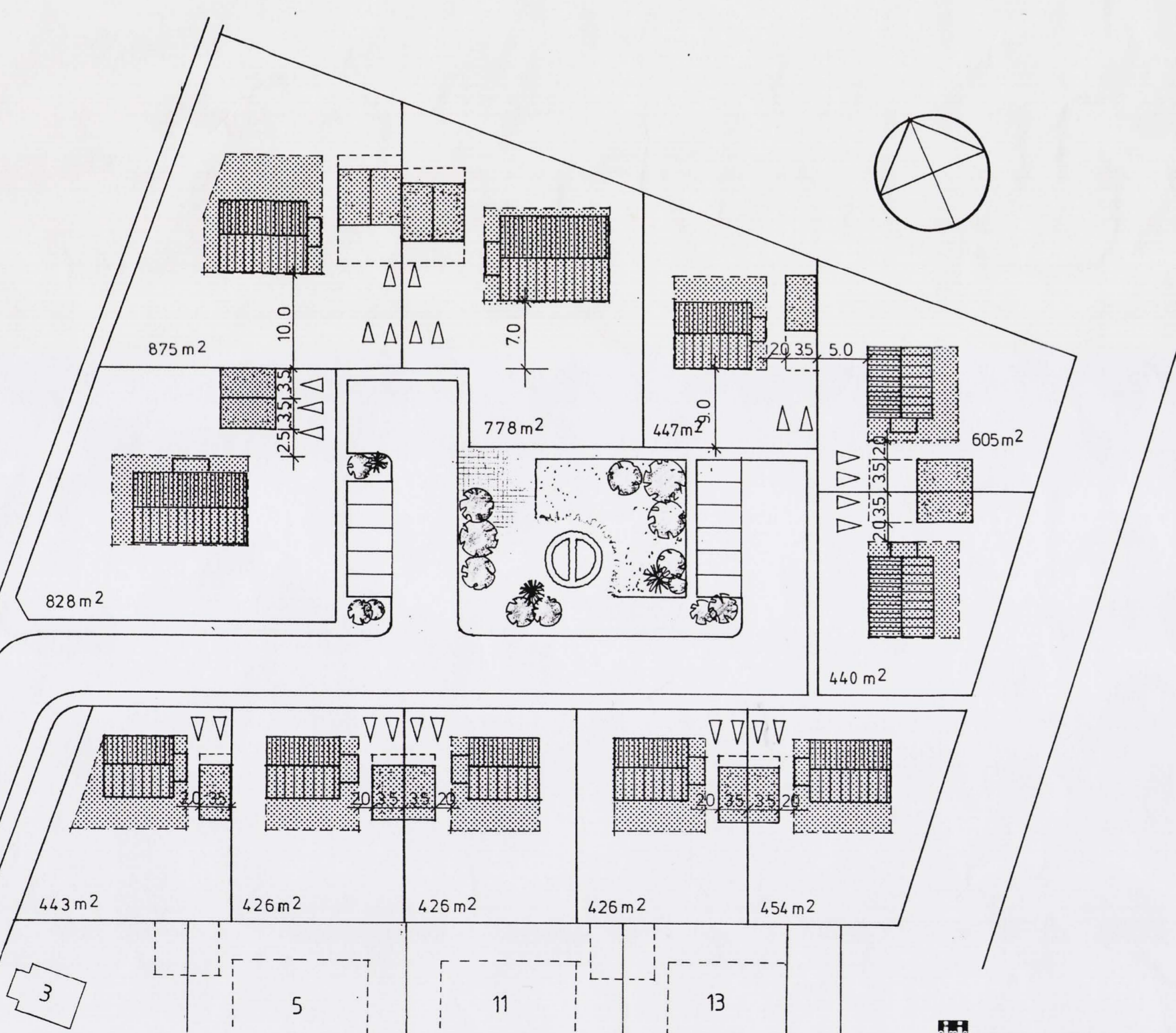

BORGARSKIPULAG REYKJAVÍKUR

TILLAGA AÐ DEILISKIPULAGI
 A TIVOLI'LOÐ
 NORÐAN FOSSAGÖTU M. 1:500
 23.NÓV. 1987 *Masquef Þorname*

BORGARSKIPULAG REYKJAVÍKUR
 Samþykkt í skipulagsnefnd 28.3.88
 Samþykkt í borgarráði 29.3.88
 Samþykkt í borgarstjórn

185.88 Fossagata, deiliskipulag, r. 1.636.
 Lagt fram á ný skipulag víÐ Fossagötu ásamt skipulags-
 skilmálum, athugasemum íbúa víÐ götuna og greinargerð
 um þær.
 Samþykkt.

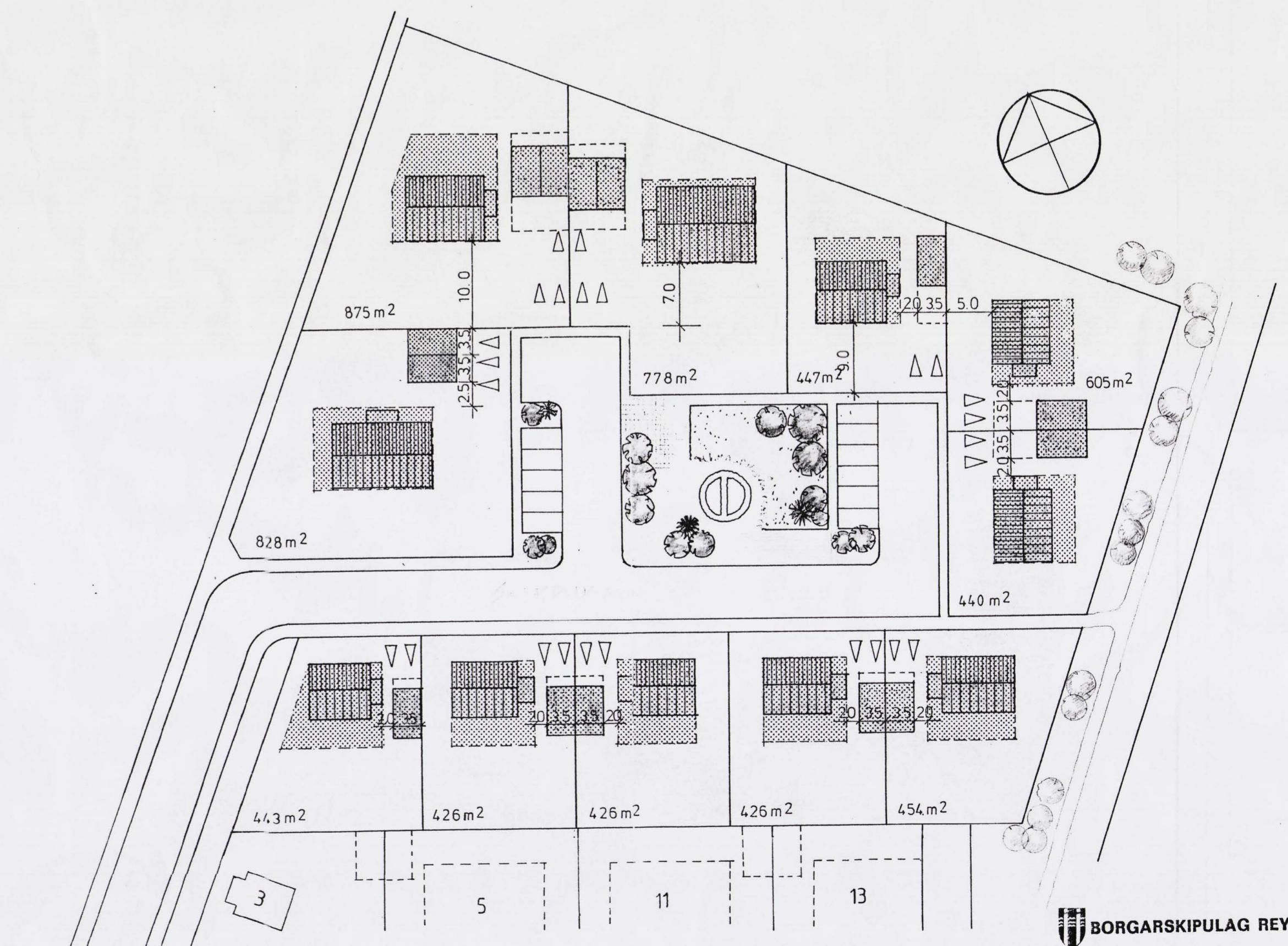

BORGARSKIPULAG REYKJAVÍKUR

TILLAGA AÐ DEILISKIPULAGI
 A TIVOLI'LOÐ
 NORÐAN FOSSAGÖTU M. 1:500
 23.NÓV. 1987 *Masquef Þorname*

Samþ. af þi lemmunni:

BORGARSKIPULAG REYKJAVÍKUR
 Samþykkt í skipulagsnefnd 28.03.88
 Samþykkt í borgarráði 29.03.88
 Samþykkt í borgarstjórn

BORGARSKIPULAG REYKJAVÍKUR
 Samþykkt í skipulagsnefnd 23.nóv. 1987
 Samþykkt í borgarráði 24.nóv. 1987
 Samþykkt í borgarstjórn 3.des. 1987